As Fraudes Verificadas nas Ultimas Eleições Vieram Demonstrar Que a Politica do Districto Federal está Entregue a um bando de aventureiros sem Sombra de Escrupulos e Capaz de todos os attentados e Crimes

Edição de hoje: 24 PAGINAS — 2 SECÇÕES —

Diario Carioca

Fundador: J. E. DE MACEDO SOARES

1.ª SECÇÃO 16 PAGINAS 200 Réis

Praça Tiradentes N.º 77 | Rio de Janeiro, Domingo, 13 de Janeiro de 1935 | Anno VIII — Numero 1.987

Joga-se Hoje no Sarre a Sorte da Europa!

Realizam-se Hoje em S. Paulo as Eleições Supplementares

FALA AO *DIARIO CARIOCA* O SR. ARMANDO DE SALLES OLIVEIRA

O interventor paulista regressa amanhã ao seu Estado — A situação politica de Alagoas — Declarações do ministro da Guerra sobre a arbitragem que lhe foi confiada — Um gesto elegante do general Góes Monteiro — Tomou posse o governador Manoel Ribas

Realizam-se hoje, em S. Paulo, eleições supplementares em 41 secções, annulladas no curso da apuração ha pouco terminada.

O ambiente no Estado é de inteira tranquillidade, apesar das explorações perrepistas e do desespero dos chefes do velho partido depois de derrotados nas urnas. Deve-se, todavia, accentuar de inicio que em São Paulo não se registou a menor violencia contra os adversarios do partido situacionista. Essa circumstancia honra sobremodo a maioria do povo paulista não mais deseja ver á frente dos seus destinos.

—

Hontem á tarde, no hall do Palace Hotel, o DIARIO CARIOCA ouviu o sr. Armando de Salles Oliveira.

O interventor paulista, nos ultimos dias, tem estado difficil de ser abordado pela reportagem. Não que elle tivesse fugido de receber os jornalistas. Succede apenas que o sr. Armando de Salles Oliveira quasi listas, srs. José Carlos de Macedo Soares e Vicente Ráo.

Depois de receber os cumprimentos do DIARIO CARIOCA, o sr. Armando de Salles Oilveira fez as seguintes declarações:

— Quando viajei para o Rio, contava demorar-me aqui, sómente até hoje. Era mesmo minha intenção encontrar-me em São Paulo antes da realização das eleições que amanhã vão ser procedidas em meu Estado. Circumstancias de ultima hora, no emtanto, não me permittiram regressar a São Paulo.

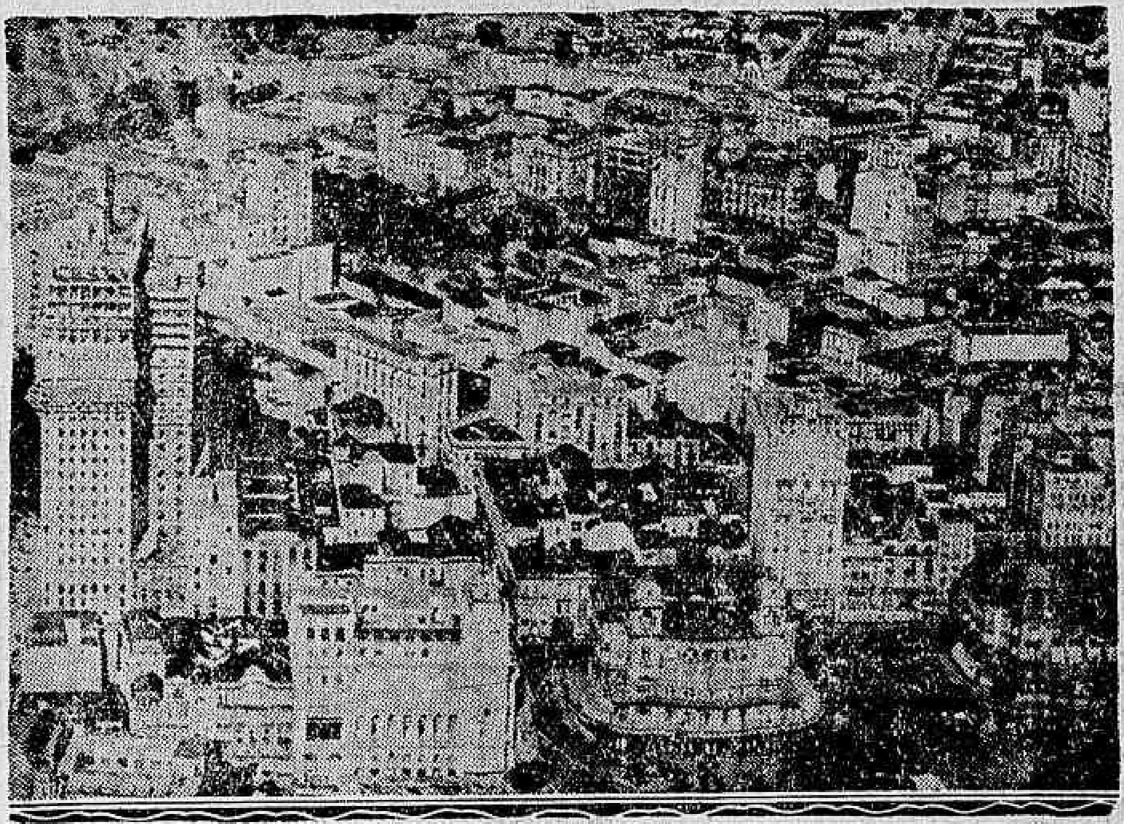

Aspecto monumental da capital de São Paulo

mentalidade dos homens que se encontram actualmente á frente do governo paulista, estabelecendo um contraste com as tradições de violencia do P. R. P. — de que estão cheias as chronicas politicas do passado.

Por outro lado, o exemplo de São Paulo deve servir no momento de paradigma a quasi todos os Estados. Alguns delles, principalmente, são victimas de interventores desvairados, que não fazem outra coisa senão comprometter os créditos politicos e amesquinhar a cultura do paiz.

Não podendo apontar nenhum acto de violencia e de coacção feito pelo interventor paulista, os dirigentes perrepistas investiram contra a justiça eleitoral, pretendendo affirmar que a victoria insophismavel do Partido Constitucionalista foi obra da fraude.

Sr. Armando de Salles Oliveira

Todos os recursos eleitoraes dos perrepistas, entretanto, cairam por terra, porque visavam simplesmente fazer escandalo e não se baseavam em factos e provas concretas. Serviam por isso mesmo apenas para confundir definitivamente as velhas raposas do P. R. P., que a não permanece no hotel. Tem estado sempre ausente, em conferencias politicas e em visitas aos Ministerios, tratando dos diversos assumptos e problemas que o trouxeram ao Rio.

Finalmente, hontem, depois de alguma espera, conseguimos ouvir, em breves momentos, o illustre interventor de S. Paulo. S. ex. saia do Palace em companhia dos dois ministros pau-

— Quando será então o regresso?

— Na proxima segunda-feira, segundo creio — respondeu o sr. Armando de Salles Oliveira. O exame dos assumptos que me trouxeram a esta capital, retardou minha estadia. Conto, porém, resolver nestes dois proximos dias todas as questões que estavam dependendo de solu-

(Continúa na 7ª pagina).

Hitler, em quatro "poses" oratorias, durante as recentes manifestações nazistas pela reincorporação do Sarre

O Plebiscito e Suas Consequencias Para a França e a Allemanha

HITLER DIVIDIU OS ALLEMÃES SARRENSES

A Policia Internacional Evitará Qualquer Golpe de Força — Reclamações Contra o Terrorismo Nazista — Um Appello da Liga das Nações

Fere-se hoje, no territorio do Sarre, o plesbicito instituido pelo Tratado de Versalhes e de cujo resultado depende a solução de graves questões européas, ainda em suspenso desde a assignatura do tratado.

O Sarre se declarará allemão? Ou se decidirá pela França? Ou, ainda, se manifestará pelo prorogamento do mandato da Liga das Nações?

Dentro das proximas 24 horas chegará a resposta a essas tres perguntas que inquietam a Europa.

Se a Allemanha vencer, a França jamais se conformará com essa solução, que lhe cravará uma espinha no flanco, compromettendo seu systema de fortificações a Léste. Se os sarrenses optarem pela França (o que é pouco provavel), o orgulho nacional allemão terá nesse resultado um perigoso excitante. Finalmente, se o "statu-quo" vencer, teremos o prolongamento de uma situação provisoria e instavel por natureza.

De qualquer modo, a Europa acompanha apprehensiva os acontecimentos de hoje, que podem ter graves consequencias para o equilibrio e a paz continental.

Considerando a immensa importancia desse pleito internacional, e a série de problemas relevantissimos que estão ligados a este pronunciamento democratico, o DIARIO CARIOCA enviou ao theatro dos acontecimento um especialista em assumptos internacionaes, o jornalista José Jobim, que está acompanhando o desenrolar dos acontecimentos e transmittindo suas impressões aos nossos leitores Nas reportagens que recebemos até agora e já publicadas, o nosso enviado especial caracterizou claramente o ambiente em que se vae processar o plesbicito e expôr as prespectivas que suas observações permittem estabelecer para os acontecimentos.

Nota-se, através das correspondencias publicadas por esta folha, que a campanha desenvolvida pela França, no sentido da annexação do Sarre a seu territorio, não repercutiu bem. O Sarre é originariamente allemão e seus habitantes, em que pése toda a politica violenta dos nazis, difficilmente votarão pela França. Isto, aliás, foi notado em tempo e a orientação da campanha franceza transformou-se em favor do "stato quo".

Disse o sr. Francisco Nitti, em entrevista que concedeu ao enviado especial do DIARIO CARIOCA, que qualquer solução definitiva, mesmo errada, é preferivel a uma solução provisoria. Não ha duvida, porém, de que agora essa affirmativa do ex-primeiro ministro italiano, não é confirmada pelos acontecimentos.

Grande parte dos habitantes do Sarre são allemães immigrados, sob a ameaça das perseguições dos nazistas. São allemães contrarios, portanto, á annexação por parte da França; perseguidos pelo governo do sr. Hitler, inhibidos, portanto, de votar pela annexação á Allemanha, que viria obrigal-os a abandonar o territorio em busca de novo refugio. Estes votarão, fatalmente, pelo "stato quo". Esta, espera-se, será a resposta do plesbicito.

Não ha duvida porém, de que graves acontecimentos na politica européa dependem da solução do caso do Sarre. O nosso correspondente, em successivas reportagens, esclarecerá aos nos-

(Continúa na 7ª pagina).

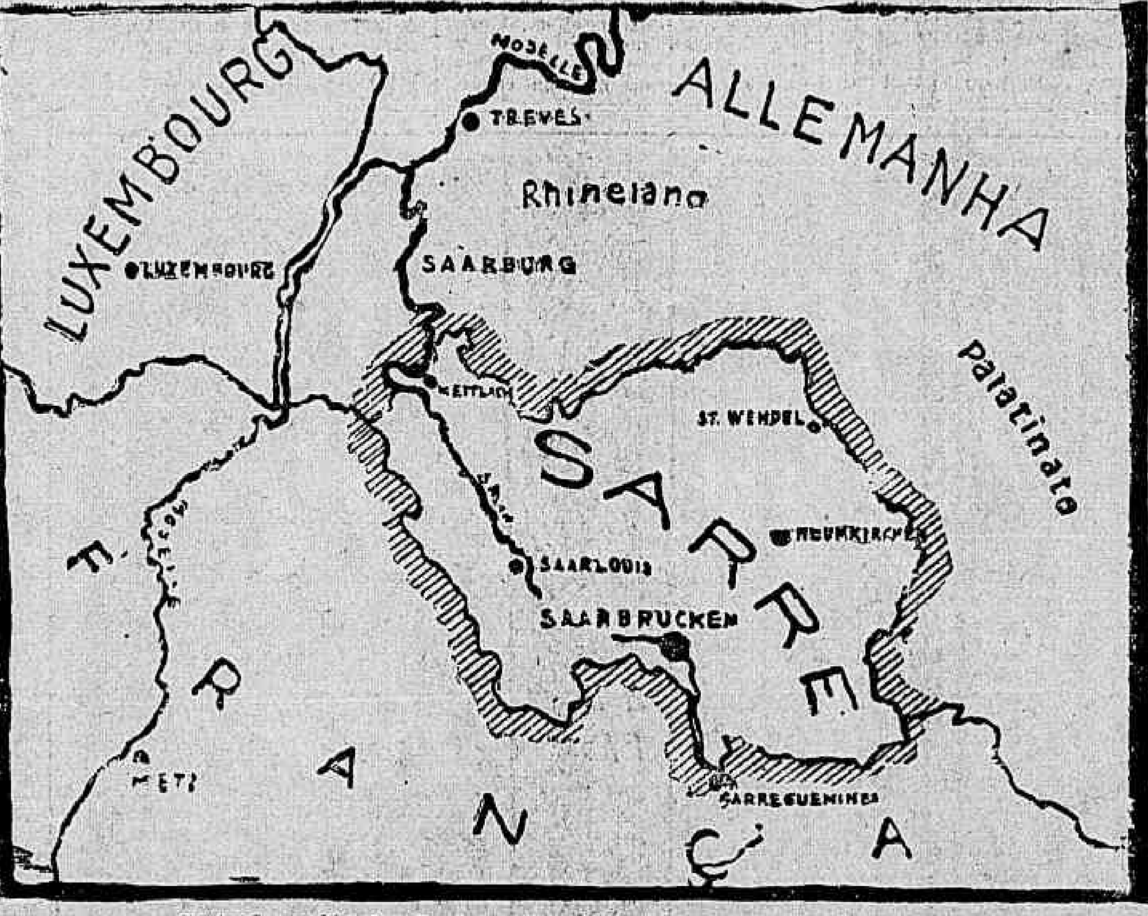

Carta da região do Sarre, entre a Allemanha e a França

O Escandalo da Fraude Eleitoral

IMPÕE-SE A ANNULLAÇÃO DO PLEITO EM NOVAS E NUMEROSAS SECÇÕES, BEM COMO A REVISÃO COMPLETA DO ALISTAMENTO

E' preciso que o Tribunal Eleitoral analyse tambem a situação moral dos eleitos e não consinta no escandalo de diplomar candidatos que o povo não reconhece como seus legitimos mandatarios

O escandalo da fraude que se descobriu agora nos proprios mappas da apuração, isto é, na parte directamente fiscalizada pelos magistrados eleitoraes, criou um ambiente de completo descredito em relação ao pleito de outubro no Rio de Janeiro. Se sob as vistas dos juizes, habeis falsificadores conseguiram escamotear os mappas officiaes da apuração e alterar os resultados nelles inscriptos, toda gente tem o direito de duvidar da lisura da eleição que, em suas diversas phases, é confiada a mesarios sem a responsabilidade de juizes ou á influencia directa dos cabos eleitoraes, como no alistamento.

E' lamentavel que, após longos esforços para a apuração, com todas as complicadas formalidades da nova lei eleitoral, se tenha chegado á conclusão desanimadora de que isso que tem sido publicado como resultado das eleições, representa a verdadeira opinião do eleitorado e nem mesmo desse eleitorado formado á custa de todas as fraudes, porque a suspeição agora é sobre os mappas que recáe,

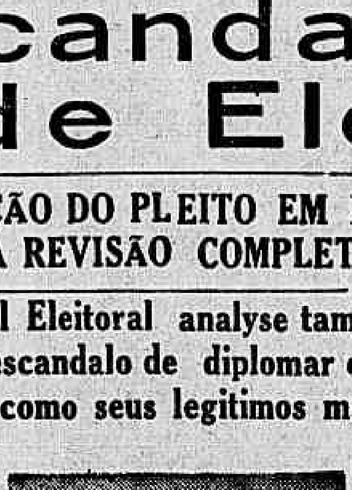

Desembargador Soares de Moura, presidente do Tribunal Regional

O pleito no Districto Federal está condemnado e, mesmo que os magistrados eleitoraes não julguem necessario annullal-o no todo, expurgando-o apenas da parte má do alistamento e das fraudes na apuração, a opinião publica não se conformará nunca e para esta as eleições de outubro não representarão nunca a sua vontade soberana.

Seria conveniente, no entanto que os magistrados do Tribunal Superior Eleitoral apreciassem a questão sob o aspecto moral que apresenta em relação aos candidatos que foram considerados eleitos no final de tudo isto. Estes politicos não poderão nunca sentir-se com autoridade bastante para falar em nome de uma população que lhes attribue o mandato não ao voto, mas á fraude. E' bem sabido que o Partido Autonomista não hesitou, deante de processo algum, para assegurar a victoria de sua legenda. Fraudou o alistamento e, não satisfeito, o sr. Pedro Ernesto conseguiu incluir no quadro de funccionarios do Tribunal homens de sua confiança, funccionarios da Prefeitura, onde elle é omnipotente,

(Continúa na 7ª pagina).

"A SÃO PAULO" Companhia Nacional de Seguros de Vida

SUCCURSAL NESTA CAPITAL: AVENIDA RIO BRANCO N.º 131 - 1.º ANDAR

Directores — DR JOSE' MARIA WHITAKER
DR. ERASMO L. DE ASSUMPÇÃO
DR. J. C. DE MACEDO SOARES

Alliança dos Operarios na Industria da Construcção Civil

Da secretaria desta Alliança pedem-nos, a publicação do seguinte communicado:

De ordem do secretario geral do Trabalho, convido a todos os operarios que trabalham na Companhia Auxiliar de Viação e Obras, a se reunirem no proximo dia 15 do corrente, ás 19 horas, para tratar de assumptos de grande interesse para a classe. — João Francisco da Silva, delegado, junto a referida Companhia.

—— Convoco, para o proximo dia 17 do corrente, todos os operarios que trabalham no cemiterio de S. Francisco Xavier, para tratar de assumptos de grande interesse. — Valentim Negrellos, secretario geral do Trabalho.

Revistas e Jornaes

"TURF-BRASILEIRO"

Temos em mãos o 8º numero dessa interessante e informativa revista de turf, que inicia no presente numero uma secção bem desenvolvida de Carnaval, trazendo nessa pagina o programma de varias festas carnavalesca.

"Turf-Brasileiro" tem a sua frente o velho jornalista J. P. Guimarães, que cada dia que se passa apresenta na sua popular revista, os mais palpitantes assumptos do nosso turf. E' uma revista fadada a grande exito, o "Turf-Brasileiro".

A gréve dos Teceleões de Porto Alegre

PORTO ALEGRE, 12 (A. B.) — Terminou, hontem, ás 19 horas, a gréve dos maritimos.

Logo depois foi declarada a gréve geral dos tecelões.

A opinião publica mostra-se appreensiva com esses factos, não acreditando na sua espontaneidade.

Recital de piano

As alumnas da professora emerita,(d. Marietta de Freitas, far-se-ão ouvir, hoje, á tarde, no studio Nicolas, em recital artistico, que, certo, logrará o exito que nos obrigam prevêr os peregrinos dotes da insigne mestra, justamente festejada.

Dada a melhor aceitação que sempre logram do publico de elite os empreendimentos deste jaez, é certo que o studio Nicolas alcançará a maior affluencia logo á tarde, porque o recital das alumnas da professora d. Marietta de Freitas ha de ter o sabor mais fino da pura virtuosidade.

ESCOLHA !
sua casimira ou brim pelo menor preço, no
Padrão da Moda,
onde encontrará a maior variedade em tecidos
138, Uruguayana, 138

Paixão de Zingaro
Charles BOYER
Loretta YOUNG
JEAN PARKER ---- PHILLIPS HOLMES
A Opereta Que «Ficou» !
O final de uma triumphal consagração após 3 semanas de um exito lindissimo e incomparavel !
HOJE ULTIMO DIA!
HORARIO — 2 — 4 — 6 — 8 — 10 HORAS
REX

O Raid Honolulu-Oakland

REALIZOU-SE COM GRANDE EXITO

OAKLAND, Estado da California, 12 (United Press) — Procedente de Honolulu, a aviadora Amelia Earhart desceu nesta cidade, á margem da bahia de São Francisco, ás 4 horas e meia da tarde, tempo dos Estados de léste.

Cinco mil pessoas acclamaram a celebre navegadora do espaço, que é a primeira a realizar um vôo solitario entre as ilhas Hawai e o continente norte-americano.

Gastou no percurso 18 horas e 17 minutos, ou sejam mais 3 horas e 16 minutos que o tempo empregado no mesmo salto pelo famoso aviador australiano Kingsford Smith.

Seu unico embaraço sobreveiu a 500 kilometros da costa, quando se viu cercada pelo nevoeiro, mas, sem perder a calma, solicitou a direcção certa pelo radio, e accelerou o vôo na direcção da California.

Antes de descer da carlinga Amelia Earhart não se esqueceu de passar pó de arroz ao rosto, e de acertar as mechas de cabello desfeitas pelo vento.

Declarou, sorridente, aos jornalistas: "Voei sempre bem. O tempo foi bom, na maioria do percurso. Não encontrei muitas difficuldades, mas soffri alguns aguaceiros. Desci com cerca de duas horas de gazolina nos tanques, chegando a pensar em prolongar o raid até o interior do Estado, em vez de aterrar no littoral".

As Relações Italo-Chinezas

DECLARAÇÕES DO NOVO EMBAIXADOR DA CHINA JUNTO AO QUIRINAL

HAYA, 12 (A. B.) — O novo embaixador da China junto ao Quirinal concedeu uma entrevista á imprensa, durante a qual declarou, entre outras coisas, o seguinte:

"As relações italo-chinezas possuem uma longa tradição de cordialidade, mas nunca a China dedicou tamanha admiração e sympathia á Italia como actualmente.

"A profunda impressão causada sobre a minha pessoa pelo sr. Mussolini, não póde ser descripta em uma rapida entrevista. Contento-me, por isso, em dizer que, na presença do Duce, eu me senti fascinado pelo seu espirito e pelo movimento fascista italiano. A ambos o meu paiz dedica grande enthusiasmo, que, aliás, tem sido manifestado em varias occasiões.

Referindo-se á ditadura politica do seu paiz o embaixador amarello se mostrou optimista e salientou as vantagens que tem trazido para a China o contacto estreito que estabeleceu com a Italia nos ultimos tempos.

O governo central actual da China possue um prestigio e uma autoridade infinitamente maiores do que ha tres annos atraz e servindo-se disso trabalha activamente pela unificação do paiz, ainda agora subdividido em varios Estados illegalmente autonomos.

Deodoro Voltaire
CIRURGIÃO-DENTISTA
Restaurações a ouro e porcellana — Pyorrhéa e gengivites — Pontes e dentaduras anatomicas.
LARGO DA CARIOCA, 5 sala 911 — Tel. 2-4244 (Edificio Carioca)

Fretes Maritimos

O Centro de Materiaes de Construcção solicitou da Associação Commercial a convocação das Filiadas e Federadas

O augmento brusco dos frétes derivado da gréve dos maritimos occasionou um alarme em todas as classes productoras do Paiz.

Pediram a nossa interferencia o Syndicato Patronal de Curityba, Associação Commercial do Pará, do Amazonas, de Joinville, Mafra e dezenas de Associados desta Capital e do Interior, para interferir perante o governo, Associação Commercial do Rio de Janeiro e Armadores.

Entrevistados os Srs. Armadores para uma prorogação por 90 (NOVENTA) dias do novo augmento de 30 %, declararam estarem na impossibilidade de attender a nossa pretensão de adiamento em vista da tabella de augmento de salarios ter entrado em vigor desde 1.º do corrente.

A Directoria do "C. M. C." está em sessão permanente para attender reclamos dos seus Associados.

Em sessão de hoje solicitamos da Associação Commercial, reunião urgente das Filiadas e Federadas para solução de tão grave problema, por terem paralisado embarques maritimos conforme telegrammas por nós recebidos.

Situação de fretes maritimos para madeiras alterou de 1.º de Setembro de 1934, com a bonificação extincta.	25 %
Augmento novo em 8-1-35	30 %
Taxa de estiva e desestiva a vigorar em 1-2-35 .. .. (8$000 por metro cubico, do Sul)	25 % (s/o frete)
Augmento total	80 %

Sobre o **pinho nacional** representa 100 % sobre o valor do fréte que vigorava em 1-9-34, ou seja augmento de 20 % sobre o valor C. I. F. da venda no Rio, ou ainda 55 % do preço F. O. B. !

A Directoria, cumpre assim o dever de orientar os seus associados nas demarches que está mantendo para defesa dos interesses geraes do Paiz.

Rio de Janeiro, 12 de Janeiro de 1935.

A Directoria do Centro de Materiaes de Construcção.

Associação Commercial Suburbana do Rio de Janeiro

A 11 do corrente reuniram-se em sua séde, á rua Assis Carneiro, 17, sobrado, (estação de Piedade), a directoria e commissões da Associação acima, presente numero legal de directores, associados e representantes da imprensa, sob a presidencia do sr. D. A. de Oliveira Magalhães, vice-presidente, que teve a seu lado os srs. Antonio José Vaz, Valentim Machado Fagundes, Oscar Dumont, tenente-coronel Honorio Figueira e Nacib Isaac Nehme, respectivamente, 1º secretario, 1º thesoureiro, 2º secretario, 1º procurador e bibliothecario. A sessão começou ás 21 horas. Foi lida, discutida e approvada a acta da sessão anterior. O expediente constou da leitura de numerosos papeis recebidos de diversos e copias de outros papeis enviados a diversos, bem como da leitura do balancete de "caixa" referente ao mez findo e diversas propostas de novos socios que foram enviadas á commissão de syndicancia. O bem social constou dos relatorios do 1º secretario, do 1º thesoureiro, do 1º procurador, do bibliothecario, do advogado dr. Joaquim Rodrigues Neves, e dos srs. Antonio Julio Vidal, Aristides Ferreira Jorge e Manoel Joaquim Ferreira, respectivamente relatores das commissões de finanças, syndicancia e beneficente. No bem geral falaram mais os srs. José Manoel Teixeira, José da Rocha Cerdeira, D. A. de Oliveira Magalhães, Oscar Dumont, João Louzada, J. J. Martins e demais directores acima mencionados, sendo tratados diversos assumptos, especialmente sobre o novo orçamento, ficando assentado realizar-se ás 15 horas de hoje, domingo, dia 13, uma sessão extraordinaria para maior estudo desses assumptos. A sessão foi encerrada ás 24 horas, tendo o presidente agradecido o comparecimento dos presentes.

Associação Alliança dos Cégos homenageia a Imprensa Carioca

A Associação Alliança dos Cégos com séde á rua 24 de Maio 547, pede-nos a seguinte communicação:

Tendo sido organizada uma valsa-canção, offerecida aos cegos do Brasil, musicada e com a letra para ser cantada, a qual foi inspirada pela poetisa paulista Dolores Barreto Coelho (Arêda) e musicada pelo maestro Issolor Resnick, fará a apresentação pelas estações de radio desta capital, terça-feira, 15 do corrente, cuja irradiação será uma homenagem á imprensa brasileira, baluarte do amparo e protecção dos cegos do Brasil, quer desta capital, quer dos Estados.

LIVRARIA ALVES
Livros collegiaes e academicos

Club dos Telegraphistas do Brasil

HAVERA' SESSÃO EXTRAORDINARIA DO CONSELHO DELIBERATIVO, NO PROXIMO DIA 16

Sob a presidencia do dr. Luis Pontes de Britto reuniu-se, hontem, a Directoria do Club dos Telegraphistas do Brasil, em sessão ordinaria, tendo sido, no correr da mesma, estudados varios assumptos.

Havendo a Cruzada Nacional de Educação officiado ao Club, declarando que tinha resolvido installar uma Escola sob a égide dos Telegraphistas Brasileiros, e solicitando um nome para a mesma, ficou resolvido que se convocasse uma sessão do Conselho Deliberativo, para solucionar o caso, o que foi feito para o dia 16 do corrente, ás 20.30 horas, na séde do club, á rua da Carioca, 45, 3º andar.

A directoria appella, por nosso intermedio, para todos os associados, afim de que não faltem á referida sessão, dada a importancia do assumpto.

Imprudencia de motorista

PREVENDO O DESASTRE, UM CHAUFFEUR ABANDONA O AUTOMOVEL, DEIXANDO O SEU COMPANHEIRO SER ARRASTADO PARA O PRECIPICIO

Durante o dia de hontem, o commissario Mello Momes, do 29º districto policial em Santa Cruz, foi informado de que na Estrada dos Palmares, havia um individuo morto sob um caminhão, que tombára em uma ribanceira.

Partindo para o local, aquella autoridade constatou o accidente e providenciou para a presença dos peritos do D. G. I., afim de fazer photographar o cadaver e colher detalhes do auto sinistrado.

Emquanto aguardava a presença dos representantes do Departamento Technico, da nossa Policia, aquelle commissario iniciou as diligencias, procurando identificar a victima e elucidar a causa do desastre.

Ouvidas diversas testemunhas ficou apurado tratar-se do lavrador Ismael Soares Moreira, branco, brasileiro, solteiro, de 19 annos e residente á Estrada dos Palmares sem numero.

Tendo vindo, hontem pela manhã, a Santa Cruz, o joven Ismael tornava á companhia de seus paes no auto-caminhão C-6.510, quando o motorista, em excessiva velocidade tentou fazer uma perigosa curva, proximo á sua habitação provocando uma derrapagem.

Prevendo o tragico fim da sua imprudencia, o chauffeur lançou-se ao solo, salvando-se do accidente.

Menos feliz foi seu companheiro, que não tendo presença de espirito, permaneceu no auto, sendo arrastado para o precipicio.

O caminhão tombando, de regular altura, ficou completamente inutilizado, e tendo sob seus escombros o cadaver inteiramente mutilado de Ismael.

Vendo o triste desfecho da tragedia o motorista fugiu.

Após as formalidades legaes, foi o cadaver removido para o Instituto Medico Legal e aberto o inquerito policial.

TOSSES ? BRONCHITES ?
VINHO CREOSOTADO

O auto-omnibus n. 45 da Viação Excelsior fez uma victima

Ao transpôr a rua Mariz e Barros, hontem, pela manhã, foi atropellado pel. auto-omnibus n. 45 da Viação Excelsior, o funccionario da Light, João Augu.. Gonçalves, morador á rua Santa Luzia n. 36, que recebeu em consequencia, contusões e escoriações generalizadas.

Soccorrida pela Assistencia Publica, a victima retirou-se depois de convenientemente medicada.

A policia do 15° districto registou o facto.

Foram agradecer o decreto de sua promoção

Apresentou-se ao presidente da Republica, por ter sido promovido a este posto, o almirante Virginius Britus Delamare.

— Esteve hontem no palacio do Cattete, o sr. R. B. de Carvalho Netto, afim de deixar os seus agradecimentos ao presidente da Republica, por motivo da assignatura do decreto de sua nomeação para o cargo de professor cathedratico da Escola Nacional de Bellas Artes.

Colhido por um auto-omnibus

O enfermeiro do Hospital de São Sebastião, Accacio Eugenio de 57 annos, residente neste hospital, foi hontem colhido pelo omnibus n. 762 da Viação Progresso, recebendo ferimentos na perna e ..o esquerdos.

Socco..ida pela Assistencia publica, a victima, após os curativos, retirou-se para a sua residencia.

Empresa de Publicidade Anglo-Brasileira

Sob a direcção do conhecido "exert" de publicidade, sr. Samuel Muller, acaba de constituir a Empresa Anglo-Brasileira, como successora da Latin American Service Limited.

Extinctas que foram, a 31 de dezembro ultimo, as actividades da Latin American, no Brasil, nova organização orientada pelo Sr. Muller passou a assumir as responsabilidades do activo e passivo daquella conhecida firma ingleza, bem como, tambem, os encargos tradicionaes da sua longa experiencia e reconhecida capacidade technica de propaganda em geral.

Os escriptorios da Anglo-Brasileira estão installados na rua Rodrigo Silva, n.° 11, 1.° and.

A CIDADE DE LYON

FECHOU Para remarcação de todo o seu STOCK de SEDAS

Reabre dia 14

SEGUNDA-FEIRA

55, Gonçalves Dias, 55

N. B. — Chamamos a attenção dos leitores deste jornal para os annuncios de HOJE no "Correio da Manha", "Diario de Noticias", radio Mayrink Veiga, e Radio Club do Brasil.

Club de Cultura Moderna

Sob a presidencia do professor Julio Porto Carrero, reuniu-se o Conselho Deliberativo do Club de Cultura Moderna.

Approvados os actos da Commissão Executiva, relativamente á installação da sociedade, passou-se á organização do programma cultural com que o club iniciará sua actividade.

Ficou decidido que a primeira conferencia será realizada ainda este mez, em local e hora que serão previamente annunciados, tendo o conselheiro professor Luiz Frederico Carpenter, que estava presente, annuido ao convite para realizal-a. A conferencia será publica.

Foi depois approvada uma suggestão no sentido da abertura de uma exposição de trabalhos artisticos, designando-se uma commissão composta dos srs. Santa Rosa, Alvaro Moreyra e Annibal Machado para organizal-a no espaço maximo de dois mezes.

Ao terminar a exposição, o escriptor Annibal Machado fará uma conferencia critica sobre a mesma.

Decidiu-se tambem, pôr a premio a melhor obra que fôr escripta sobre a revolução de Palmares, encarada do ponto de vista da cultura renovadora da actualidade, podendo tomar parte nessa competição quaesquer pessoas e não apenas os socios.

Foram tomadas por fim diversas resoluções quanto á publicação da revista do club, tendo sido escolhidos para compôr a sua commissão dirigente, os srs. professor Oscar Tenorio, Jorge Amado, Santa Rosa, Febus Gikovato e Queiroz Lima.

O Conselho reunir-se-á, em sessão ordinaria, no dia 31 do corrente, na séde social, ás 20 horas.

Desligado o capitão Romulo Fabrizzi

Foi desligado, hontem, de addido ao Departamento do Pessoal do Exercito, o capitão Romulo Fabrizzi, por ter sido classificado.

Serviço de dia ao D. P. E.

Estão de dia hoje, ao Departamento do Pessoal do Exercito, o escrevente Octavio Ferraz e soldado Maurillo Torres de Carvalho, e, amanhã, sargento José Prata Filho e Severino Rosa Dias.

Satisfação!

E' o que sente quem só usa para o banho, para o rosto, para as mãos, o Sabonete

Eucalol

A BASE DE EUCALYPTO

53 - Standard - JO

Ha 34 annos no Exercito

CE'GO DURANTE A REVOLUÇÃO DE S. PAULO, APPELLA PARA AS AUTORIDADES

Sargento Jovino Pereira da Silva

Esteve, hontem, na redacção do DIARIO CARIOCA, o sargento Jovino Pereira da Silva, do 2° Batalhão, da 4ª companhia, do 1° Regimento de Infantaria, em Villa Militar. Cégo em consequencia de um grave accidente, durante os mezes da revolução de São Paulo, o sargento Jovino vem experimentando os maiores soffrimentos por não o haverem ainda encaminhado para local que seja apropriado ao seu estado.

Servindo no Exercito desde 1.900 elle tomou parte successivamente em cinco campanhas e possue a melhor fé de officio.

Por nosso intermedio elle appela para as autoridades superiores do Exercito no sentido de que lhe seja concedida refórma, pois não é possivel que elle continue na activa como está.

Certamente, o caso do sargento Jovino, que a tantos annos vem servindo no Exercito, será estudado com benevolencia e justiça.

Uma designação na Marinha

O ministro da Marinha resolveu designar hontem, para exercer o commando da flotilha do Amazonas, cumulativamente com as de inspector do Arsenal de Marinha do Estado do Pará, o capitão de fragata Demetrio Bogado de Oliveira.

Copiosas chuvas cahidas no Nordeste Bahiano

BAHIA, 12 (A. B.) — Communicam do nordeste bahiano que chove ali copiosamente desde ha alguns dias.

Os agricultores estão esperançados em excellente safra.

Caiu da bicycleta

Quando transpunha a rua de Sant'Anna montado em uma bicycleta de sua propriedade, foi victima de uma quéda, recebendo em consequencia ferimento na perna esquerda, o menor Arnaldo, branco, de 8 annos, collegial, filho de Amelia Vigiani, moradora á rua São Francisco Xavier, numero 72.

AVISO

São convidados, todos os portadores de acções da S. A. DIARIO CARIOCA a virem em sua séde, á Praça Tiradentes, 77, afim de, cumprindo o disposto no artigo 131 da Constituição Brasileira, trocarem as suas acções por outras nominativas.

APROVEITE A OPPORTUNIDADE DE TORNAR-SE PROPRIETARIO

TERRENOS E PREDIOS ISENTOS DOS IMPOSTOS MUNICIPAES

TERRENOS SEM ENTRADA INICIAL E PREDIOS COM PEQUENA ENTRADA A PRESTAÇÕES A' LONGO PRAZO

Muda da Tijuca — Informações com o Coronel Padilha, á rua Pinto Guédes, junto e antes do n.° 136.

Maria da Graça — Com estação da Linha Auxiliar e Escola Publica no centro do bairro. Bonds de Penha, Ramos e Cachamby proximos. Informações com Srs. Magalhães, á rua VIII n.° 119 e Nicolau á rua II n.° 4.

Frei Miguel e Piraquara — no Realengo — Com agua encanada em quasi todas as ruas e proximos da Estação e da Estrada Rio-S. Paulo. Informações com Tte. Vaz á rua Dr. Lessa, 166, Athayde, á rua S. Odilia, 11, e com os vigias nos bairros.

Nos bairros de Maria da Graça e Realengo serão concedidas vantagens especiaes aos adquirentes de terrenos, que queiram fazer construcções para moradia

Companhia Immobiliaria Nacional

RUA DA QUITANDA, 143 - PHONE 23-2101

As Relações Commerciaes Franco-Brasileiras

IMPORTANTE ENTREVISTA CONCEDIDA PELO EMBAIXADOR SOUZA DANTAS A' "UNITED PRESS"

O estabelecimento de escriptorios commerciaes na França afim de fornecer aos importadores amplas informações sobre o assumpto

PARIS, 12 (U. P.) — O embaixador Souza Dantas, em entrevista exclusiva concedida á United Press, predisse que as relações commerciaes franco-brasileiras melhorarão muito no decorrer de 1935.

Emquanto os representantes dos interesses caféeiros do Brasil nesta capital estejam inclinados a ver com certa inquietação a acção da Conferencia Imperial Franceza relativamente ao café, em face da attitude assumida pelos seus delegados, que procuram forçar a producção do referido producto nas colonias francezas, o embaixador Souza Dantas assim se manifestou: "Embora não seja de esperar o augmento das exportações de café brasileiro para a França, confio em que não haverá diminuição das mesmas, comparado com os algarismos correspondentes a 1934. Entretanto, espero que a exportação das laranjas, bananas e abacaxis brasileiros para este paiz apresentará augmento consideravel no decorrer deste anno.

O publico francez já mostrou decidido gosto pelas laranjas procedentes do meu paiz. As bananas do Brasil são as melhores do mundo, superiores ás das ilhas Canarias, que são presentemente vendidas na França em maior escala. Embora as actuaes exportações de bananas brasileiras sejam pequenas, a qualidade desse producto autorisa a acreditar no augmento das mesmas. O mesmo acontece em relação aos abacaxis brasileiros, mas o augmento do consumo dessa fruta depende do gosto do publico, de vez que presentemente o abacaxi fresco é considerado luxo na França, em face do seu elevado custo. O grande factor do desenvolvimento desse commercio é a refrigeração a bordo dos navios que fazem a carreira entre o Brasil e a França. Até aqui têm sido grandes as difficuldades a remover, de vez que a maioria dos transatlanticos, admiravelmente equipados para o transporte de carnes congeladas, não possuem, entretanto, installações adequadas para o transporte das nossas frutas, especialmente de abacaxi, que é, como se sabe, muito delicada.

Outro factor do nosso commercio com a França que me dá fundas esperanças, este anno, é o extraordinario interesse demonstrado aqui, em 1934, pelo algodão paulista, que accusou admiravel augmento em quantidade sobre o anno anterior, devido á sua esplendida qualidade e preços razoaveis".

Embaixador Souza Dantas

Os importadores francezes das frutas brasileiras endossam enthusiasticamente as observações feitas pelo embaixador Souza Dantas, mas accentuam que a venda do producto procedente daquelle paiz sul-americano poderia alcançar cifras muito maiores se os exportadores brasileiros estabelecessem escriptorios commerciaes nesta capital, afim de fornecer aos commerciantes francezes amplas informações sobre o assumpto.

Uma vez aqui, teriam elles tambem opportunidade de estudar o gosto e as exigencias do publico francez, concertando ainda os elementos para o lançamento de uma campanha de publicidade, que todos consideram necessaria, no interesse de uma divulgação cada vez maior das frutas provenientes do Brasil.

O embaixador Souza Dantas falando sobre as relações politicas entre as duas nações, disse que as mesmas são as mais satisfatorias.

Elogiou, a proposito, o trabalho desenvolvido no Rio de Janeiro pelo embaixador Hermite, que disse ser o typo ideal para o referido posto, porque fez innumeros amigos no mundo politico e social da capital brasileira, a despeito de estar ali radicado ha pouco tempo.

Edward De Pury".

SO' PARA HOMENS

Comprem na fabrica o seu calçado. A differença de preço é formidavel. — 169, RUA SENADOR POMPEU, 169. Esquina Visconde da Gavea.

PORTUGAL FARA', NA INGLATERRA, UM GRANDE EMPRESTIMO!

AFIM DE COMPRAR ARMAMENTOS E MATERIAL DE GUERRA

Uma esquadrilha naval que defenderá a soberania lusa em caso de um conflicto nas colonias

Ministro Oliveira Zalazar

LISBOA, dezembro (U. P.) Corre com muita insistencia nesta capital, embora não tenha se podido obter informação, que o governo portuguez tem negociado na Inglaterra um emprestimo em libras, de quantitativo elevado, com o objectivo de comprar armamento e material de guerra para doptar o exercito portuguez e rearmal-o consoante as necessidades impostas por uma guerra moderna.

Consta igualmente que a decisão tomada pelo sr. Oliveira Salazar, de certo modo inesperada, no sentido de fazer as eleições para a Assembléa Nacional obedeceria á necessidade de submetter á approvação dos representantes da Nação a proposta para a realização do emprestimo em questão, condição esta para que elle pudesse ser concedido com a desejada garantia constitucional.

O jornalista ouviu tambem dizer em determinados sectores que, além do rearmamento do exercito, se projectava construir uma esquadrilha naval colonial portugueza para actuar permanentemente nas colonias portuguezas, particularmente do Extremo Oriente, afim de defender a soberania lusa em Macau, Timor e demais colonias de Portugal, na hypothese de complicações surgidas num conflicto armado que o Japão ali possa vir a provocar.

O "Floriano" vae ser entregue ao Arsenal de Marinha desta capital

O ministro da Marinha declarou hontem ao chefe do Estado Maior da Armada, ter resolvido, de conformidade com o art. 1°, letra "b", do dec. n. 3.922, de 15 de fevereiro de 1901, combinado com o disposto no decreto n. 9.241, de 23 de dezembro de 1911, considerar na reserva, o encouraçado "Floriano", capitanea da flotilha do Amazonas, que deverá ser entregue ao Arsenal de Marinha desta Capital, com a lotação reduzida, conforme o que fôr approvado pelo ministro da Marinha.

Vae servir na D 3

O capitão Antonio Orozimbo Soares Dutra, foi designado para servir como adjunto da D 3, do Departamento do Pessoal do Exercito.

Casino da Urca

Já foi ao CASINO DA URCA

Ver as Nove Admiraveis Girls que formam o conjuncto "SUNSHINE BALLET?"

Petroleo SOBERANA

Preparado scientifico de resultados garantidos contra a caspa e quéda dos cabellos. Cuidado com as falsificações

GUARDA O TEU DINHEIRO NA Caixa Economica

E' garantida pelo Governo. Até 20:000$000 o deposito é impenhoravel por lei

THEATRO

Uma das scenas mais interessantes da revista de Cesar Ladeira, em que a festejada "estrela" Aracy Cortes é todas as noites "bisada" pelo numeroso publico que tem affluido ao Theatro Recreio

PRIMEIRAS

"DIVINO PERFUME" — NO THEATRO ESCOLA

Esta é a peça mais bonita de Renato Vianna. E' um poema de amor e de sentimento; uma epopéa de paixão e de soffrimento escripta com verdade e onde as scenas humanas se succedem. A comedia já foi representada na ultima temporada da Companhia Jayme Costa, no João Caetano, mas é dessas que se vêem sempre com alegria.

Aliás, a edição de agora é melhor do que a primitiva. Pois Delorges Caminha e Italia Fausta deram maior relevo aos seus papeis do que os artistas que os criaram.

Jayme Costa tem, no "Luciano", um dos seus maiores trabalhos de sua victoriosa vida de artista. Mantemos sobre o festejado actor o que dissemos ha dois annos.

Olga Navarro viveu a "Zaira" como a grande comediante que é. Sentimento, amor, naturalidade, vida, nada faltou para arrancar os applausos que recebeu tão merecidamente da platéa. E se dissermos que a peça teve apenas tres dias de ensaios, sóbe de valor o seu trabalho e torna-se digno de admiração o seu esforço e a sua honestidade de artista.

Outra revelação foi Lucia Delor na enfermeira. Guiomar. Mostrou grandes progressos e deu ao seu pequeno papel a nota de sentimento e de bondade das scenas do 3º acto.

Mise-en-scena bon. Scenario optimo.

JOSE' LYRA

"CABECINHA DE VENTO", NO RIVAL

Representou-se ante-hontem, no Rival, mais uma comedia estrangeira, ainda desta vez traduzida e adaptada pelo theatrologo Abadie Faria Rosa.

Os autores nacionaes, é natural, não devem andar muito satisfeitos com a orientação adoptada pela direcção de só serem representados nessa temporada originaes estrangeiros, mas se o sr. Abadie, presidente da Sociedade Brasileira de Autores Theatraes e director-orientador da Empresa desse theatro, assim resolveu, é porque deve ter razões fortes para isso.

Respeitemol-as...

A comedia representada, de autoria de Sylvio Zambaldi, não é melhor nem peor das que as já representadas nesse theatro.

Explora com propriedade a figura de um individuo que em 1870 se chamava romantico e hoje se denomina "trouxa", papel esse magistralmente interpretado pelo querido actor Mesquitinha, que esteve num dos seus grandes dias, não só pela naturalidade com que se conduziu, como tambem pela sinceridade com que viveu um personagem timido e bom, na nossa época talvez julgado ridiculo.

Lygia Sarmento, que estreou, interpretou regularmente o papel de Celestina, a "cabecinha de vento", papel que parecia o central mas que não é.

Restier Junior, num galã cynico, esteve á altura do prestigio que gosa como um dos melhores actores brasileiros.

Hortencia Santos, num pequeno mas interessante papel, mais uma vez reaffirmou as suas qualidades de actriz de merito.

Cazarré, Maria Costa e Mello Vianna, em papeis secundarios, agradaram.

Mise-en-scene do prof. Eduardo Vieira e scenographias de Lazzary.

PAULO ORLANDO

Esgotadas as lotações da Casa do Caboclo

Apesar de contar com mais de cem representações consecutivas, tendo vencido todas as etapas, "Viva nóis", a impagavel revista-sertaneja de Duque, Calazans e Marcheli continua a attrair multidões de espectadores á Casa do Caboclo. As enchentes consecutivas do popular theatrinho da praça Tiradentes são a melhor prova do successo de "Viva nóis", que ainda hontem, nas tres sessões, esgotou literalmente as lotações desse pitoresco theatro regional.

A proxima estréa da Companhia de Operetas dos Irmãos Celestino no João Caetano

Dentro de poucos dias fará sua estréa no theatro João Caetano a Companhia de Operetas dos Irmãos Celestino, que novamente se encontra nesta cidade depois de uma victoriosa excursão pelo norte do paiz. A estréa se dará no proximo sabbado, 19 do corrente, com a linda opereta de Leo Fall "A Princeza dos Dollares".

A apreciada obra do maestro viennense será montada a capricho. O elenco foi bastante modificado e sensivelmente augmentado. Basta dizer que para maior brilho da temporada, foi contratada a actriz cantora sra. Aurora Aboim, que fará o principal papel feminino.

Homenageando a "Rainha do Samba" no Recreio

Cesar Ladeira, autor da revista "Cidade Maravilhosa" realizará a sua recita no proximo dia 18, no Recreio, em homenagem a Aracy Côrte, que naquelle dia receberá linda homenagem promovida por um grupo de jornalistas e intellectuaes, a qual constará da inauguração, no "foyer" do theatro, de uma placa significativa que marcará a passagem de Aracy Côrtes-"Rainha do Samba" pela popular casa de espectaculos.

Saudará a "estrella" da Companhia do Recreio o orador Carlos Cavaco. Em scena aberta, serão coroadas pela homenageada a Rainha do Radio, senhorinha Dallila Gomes, e a menina Lola Silva, Princeza do Radio Infantil, vencedoras do concurso de "Syntonio".

"Cidade Maravilhosa" em tres sessões hoje, no Recreio

O theatro Recreio apanhará hoje, certamente, tres enchentes com as representações da revista "Cidade Maravilhosa", de Cesar Ladeira. Aracy Côrtes, applaudida interprete do genero de revista, onde tem uma situação do maior destaque, apresentar-se-á ao seu publico em interessantes criações artisticas.

As familias do Meyer offerecem amanhã, delicada lembrança a Procopio Ferreira

Laurita Martins, a applaudida sambista que tomará parte no festival de amanhã, em homenagem ao grande artista Procopio Ferreira

Uma das homenagens mais sensibilizantes que receberá Procopio antes do seu embarque, depois de amanhã, para a Europa, é a da noite de amanhã, ás 21 horas, no Cine Meyer, á avenida Amaro Cavalcanti, cedido gentilmente pela empresa Reis & Amorim a uma grande commissão de senhoras e senhorinhas residentes naquella estação e que farão a entrega ao illustre artista patricio, falando nessa occasião o tribuno Carlos Cavaco, de uma artistica medalha de ouro com a seguinte dedicatoria: "Ao principe dos artistas brasileiros, Procopio Ferreira, as familias do Meyer". A delicada iniciativa das senhoras e senhorinhas do Meyer é destinada á recordação dos primeiros tempos da carreira de Procopio, quando, fazendo parte de uma companhia dirigida pelo actor Chaves Florence, actuou no antigo Polytheama Meyer, começando a conquistar as primeiras provas da sympathia da população local.

Tomará parte neste festival a graciosa sambista Laurita Martins, que promette apresentar verdadeiras maravilhas de tudo que é nosso.

GONORRHE'A

Cura radical e rapida no homem e na mulher, aguda ou chronica por mais antiga, com injecções hypodermicas inoffensivas sem reacção de especie alguma. Tratamento da prostatite, orchite, impotencia, (em moço) estreitamento. Corrimento, regra dolorosa, escassa ou demasiada, inflammações do utero e ovario, esterilidade.
DR. JORGE A. FRANCO — Chefe de Laboratorio do Instituto Oswaldo Cruz. — 67, Assembléa, de 3 ás 6. — Telephone 2-3112

ESPECIALIDADE em ternos e camisas sob medida, capas e sobretudos, pyjames, cuecas, — gravatas e outros artigos para homens —
GRANDE STOCK de casemiras e brins de linho nacionaes e estrangeiros dos mais lindos :: padrões ::
PREÇOS RAZOAVEIS para VENDAS A PRAZO OU A VISTA
Visitem sem compromisso a
Alfaiataria Vantajosa
93, RUA BUENOS AIRES, 93
Tel. 3-3993

LECLERC & CO.

Agentes Officiaes da Propriedade Industrial

Rua Uruguayana N. 87-5º "Edificio Adriatica"

Encarregam-se juntamente com a GENERAL ELECTRIC S. A., estabelecida nesta cidade, á Avenida Rio Branco, 114, de contratar o emprego dos methodos de seccionar vidro bem como o fornecimento do apparelho para isso, dotados dos aperfeiçoamentos privilegiados pela Patente de invenção N. 14.850, da qual é cessionaria a dita Companhia.

Cairam de um barranco

Victimas de um accidente na rua Carlos Seid, foram soccorridos, hontem, á tarde, pela Assistencia Municipal, Virgilio Oliveira de Paiva, pardo, de 31 annos, empregado da Light, morador á rua Tenente Bruno numero 37, que apresentava escoriações varias e Torquato Fernandes, branco, de 56 annos, casado, portuguez, funccionario da Light morador á rua Sá Freire numero 45, que, apresentava contusões na cabeça.

As victimas foram soccorridas pela Assistencia.

A Companhia Cantareira Precisa de Empregados

Motorneiros, conductores e fiscaes, os interessados deverão se dirigir á sua secção de carris, em Nictheroy, á praça Martim Affonso, Ponte Central, Estação das Barcas.

THEATRO RECREIO

HOJE — A's 15 horas — HOJE
MATINE'E CHIC Dedicada ás senhoras
A' Noite — Duas Sessões — A's 20 e 22 horas

A victoriosa revista de CESAR LADEIRA, o querido "Speaker" da P. R. A. 9
«Cidade Maravilhosa»
Brilhante desempenho de
ARACY CORTES
E da sua grande Companhia ! ! !
AMANHA — A's 20 e 22 horas
"CIDADE MARAVILHOSA"

SEXTA-FEIRA, 18 — Recita de CESAR LADEIRA — Um unico espectaculo
A's 8,30 da noite — PROGRAMMA MONUMENTAL, em que tomam parte CESAR LADEIRA, todos os artistas e Orchestras da P. R. A. 9 e grande numero de artistas dos nossos Theatros
BILHETES DESDE JA' A VENDA A PREÇOS ESPECIAES

FASANELLO
e nada mais...
HONTEM VENDEU
20158 COM 500 CONTOS
AVENIDA 147

O Accordo de Leticia Periga!

A COLOMBIA NÃO RATIFICOU O PROTOCOLLO MELLO FRANCO ATE' 31 DE DEZEMBRO

A Nota do Governo Peruano á Liga

GENEBRA, 12 (U. P.) — O communicado do governo do Perú, chamando a attenção do Conselho da Liga das Nações para o facto de estar perigando, technicamente, o accordo de Leticia, tem dado logar a numerosos commentarios.

No artigo 9, do protocollo colombo-peruano, estabeleceu que o accordo tinha de ser ratificado até o dia 31 de dezembro ultimo. E' verdade que o Congresso peruano, e a Camara colombiana ratificaram o accordo, mas o Senado da Colombia, mostrou-se contrario á ratificação, por 27 contos contra vinte e cinco.

Na opinião dos juristas internacionaes, esta ultima circumstancia dá margem a que o Perú possa julgar o accordo morto, mas nos circulos latino-americanos se acredita que o communicado peruano vale, apenas, como uma advertencia amigavel ao Conselho, afim de impedir precisamente o fracasso do accordo.

Em sua reunião de terça-feira proxima, a Commissão dos 3 vae cogitar da convocação da Commissão Consultiva de Leticia, a qual tem poderes para solicitar da Colombia que active a ratificação.

VAE REUNIR-SE A COMMISSÃO DE LETICIA

GENEBRA, 12 (U. P.) — A Commissão de Leticia, da Liga das Nações, sob a presidencia do sr. Najera, reunir-se-á terça-feira proxima afim de discutir a situação derivada do facto de não ter a Colombia ratificado, dentro do prazo fixado, o tratado firmado com o Perú no Rio de Janeiro.

PARA QUE O MINISTRO DO EXTERIOR ENVIE INFORMAÇÕES

LIMA, 12 (U. P.) — O Congresso approvou uma moção, solicitando ao ministro das Relações Exteriores que envie informações sobre os accordos firmados no Rio de Janeiro, entre o Perú e a Colombia e que deram solução ao problema de Leticia.

Os pactos referidos foram ratificados dentro do tempo determinado pelo Congresso peruano, sabendo-se que não teve o mesmo procedimento o Congresso colombiano.

Dois flagrantes da assignatura do Protocollo de Leticia nesta capital

Uma Homenagem da Marinha ao Estado de S. Paulo

O ALMIRANTE PROTOGENES GUIMARÃES VIAJARA' PARA SANTOS, NO PROXIMO DIA 24, A BORDO DO ENCOURAÇADO "S. PAULO"

A grande bellonave será comboiada pelos navios da esquadra e por esquadrilhas da Força Aerea Naval

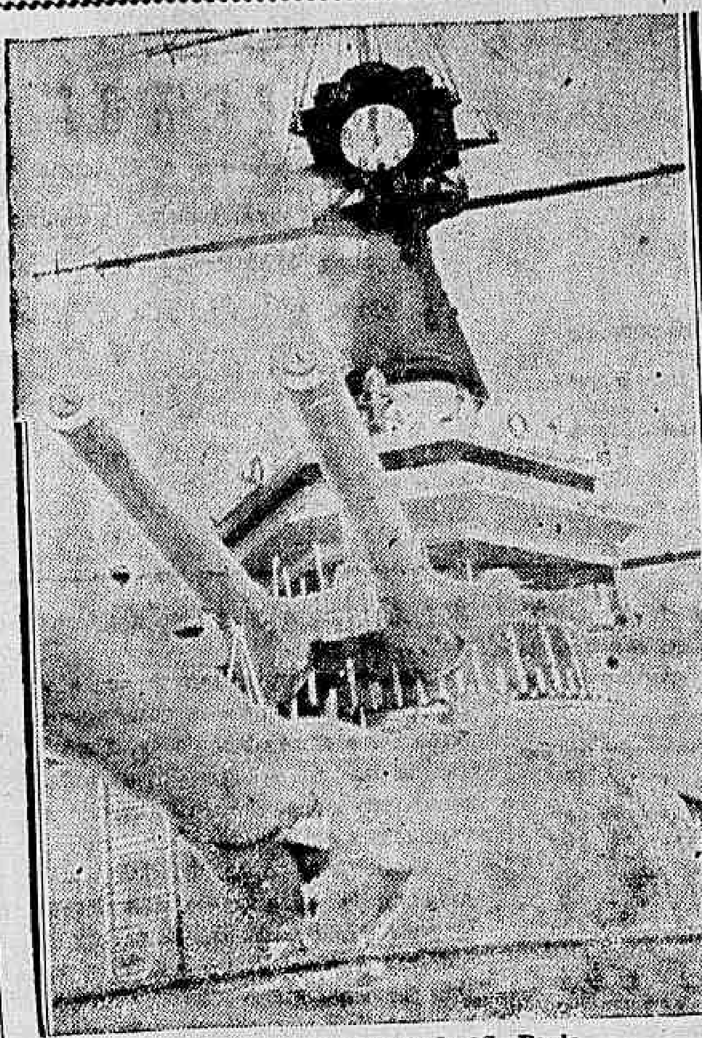

Detalhe do encouraçado "S. Paulo

O titular da pasta da Marinha decidiu, hontem, fazer a sua annunciada visita ao Estado de S. Paulo, viajando para Santos a bordo do encouraçado "São Paulo", que acaba de passar por reformas radicaes, nos estaleiros da ilha das Cobras. O capitânea da esquadra já realizou experiencias de machinas, fazendo antes da viagem ao porto bandeirante uma carreira até a bahia da ilha Grande. A partida do "São Paulo" está marcada para o proximo dia 24, devendo comboial-o as unidades de guerra que compõem as 1ª e 2ª divisões navaes, bem como dez esquadrilhas da Força Aerea Naval.

A COMITIVA DO MINISTRO DA MARINHA

Acompanharão o ministro Protogenes Guimarães os almirantes Ferraz e Castro, commandante em chefe da esquadra, Americo dos Reis, director do Arsenal de Marinha do Rio de Janeiro, Dario Paes Leme de Castro, director da Aeronautica, os seus ajudantes de ordens, capitães-tenentes William Cunditt e Benjamin Andifrent Xavier e os representantes da imprensa acreditados junto ao seu gabinete.

O ministro da Marinha fez marcar o dia da sua chegada a São Paulo exactamente para o dia 25 proximo, data em que se commemora em todo o Estado a fundação da capital bandeirante, saindo do nosso porto no dia 24 á tarde, ama-

Almirante Protogenes Guimarães

nhecendo em Santos, de onde seguirá, poucas horas depois, com sua comitiva, para a Paulicéa.

Na ausencia do titular da pasta da Marinha responderá pelo expediente o commandante Salalino Coelho, chefe do gabinete.

Apurando a Fraude no Pleito de Ou ubro!

Os que foram ouvidos hontem e os que o serão amanhã — Declarações do presidente da Commissão de Inquerito e do Procurador Geral — Notas

O Tribunal Regional Eleitoral tem estado, nestes ultimos dias, muito movimentado. A commissão de inquerito, presidida pelo juiz Sussekind de Mendonça, funccionou hontem toda a tarde, sendo ouvidos os srs. Romero Zander, Alberico de Moraes e Domingos Almeida, auxiliar da turma onde se verificou a fraude.

OS QUE SERÃO OUVIDOS AMANHÃ

Foram convidados a depôr amanhã, no inquerito para a apuração da fraude nos mappas da 12ª turma, as seguintes pessoas:

Deputado Mozart Lago, Azevedo Lima, Sylvio e Silva, Alvaro Palmeira, Manoel Getulio de Andrade, Alberico de Moraes Filho, Hamilton de Souza e o dr. Octavio Pessôa, secretario do Tribunal.

"SERÃO PUNIDOS SEVERAMENTE"

O juiz Sussekind de Mendonça, presidente da commissão de inquerito, palestrou, hontem, longamente, com os jornalistas.

O grupo era numeroso e s. s. como sempre, calmo e ponderado no falar, adiantou apenas que existem indicios bem comprometedores em torno de dois auxiliares da turma. Não disse, porém, quaes os funccionarios sobre quem recaem as suspeitas.

— "Aliás, falou-nos s. s. — somente o laudo pericial poderá aclarar definitivamente o caso, não obstante as provas circumstanciaes já colhidas offerecerem elementos que muito compromettem aquelles auxiliares".

Em relação aos culpados, disse-nos o juiz Sussekind: "Não tenham duvida que serão punidos severamente."

NO GABINETE DO PROCURADOR GERAL

O dr. Haroldo Valladão, procurador geral, recebeu, hontem, em seu gabinete, os jornalistas ali acreditados e falando-lhes declarou sem preambulos:

"Estamos trabalhando, como vêm, para apurar as fraudes e os seus responsaveis. Quanto á sancção penal — estou certo — não escaparão os fraudadores do pleito de outubro que incidiram nas penalidades estabelecidas pelo Codigo Eleitoral."

Interpellado s. s. sobre a annullação da eleição de outubro, disse-nos o dr. Haroldo Valladão: "Se a fraude sacrificar ou melhor attingir o numero de votos que autorize pleitear a medida, isto é, 50 % da votação, outra coisa não tenho a fazer. Solicitarei, de accordo com a lei, a annullação geral do pleito de outubro no Districto Federal. E póde affirmar que a justiça eleitoral punirá inflexivelmente os culpados."

ATE' O SACHRISTÃO DE C. GRANDE ALISTOU-SE PELO SYNDICATO DOS LAVRADORES

Depoz, hontem, perante a commissão incumbida da apuração de fraude no alistamento "ex-officio", sob a presidencia do dr. José Duarte, o sr. Bernardino Pereira de Carvalho.

Perguntado se conhecia os eleitores constantes de uma lista publicada no Boletim Eleitoral, respondeu o depoente que não. A lista era numerosa e nenhum dos "lavradores" ali ennumerados era conhecido do velho lavrador Bernardino Carvalho. Inquerido, disse ainda o depoente que em Campo Grande só não se alistou pelo Syndicato dos Lavradores quem não quiz. Sapateiro, pedreiro, negociante, tintureiro, pintor, alfaiate, serralheiro e até mesmo o sachristão da matriz, alistaram-se "ex-officio" pelo Syndicato dos Lavradores.

TENTATIVA DE SUBORNO

Desde ha tres dias, se vem falando com insistencia no Tribunal Regional, na proposta de suborno de que fôra autor junto ao sr. Eugenio Pessôa, auxiliar de uma das turmas que ali funccionam, certo candidato a deputado federal.

Podemos, entretanto, affirmar, hoje, que não tem fundamento a noticia propalada, visto que foi o proprio sr. Eugenio Pessôa quem nos procurou para esclarecer a verdade em torno da referida noticia.

Ahi fica, pois, a rectificação.

Escola Pratica de Policia

No dia 16 do corrente, ás 11,30, nesta Escola, será feita a ultima chamada dos candidatos, que deverão prestar exame de sufficiencia para os cargos de guardas civis e do trafego.

O melhor livro sobre viagens no Brasil

A COMMISSÃO JULGADORA INICIOU OS SEUS TRABALHOS

A Commissão Julgadora, escolhida pelo Comité de Imprensa do Touring Club do Brasil para dar parecer sobre os livros concurrentes a esse interessante certame, já iniciou os seus trabalhos, de accordo com o respectivo regulamento.

Os onze originaes que disputam os premios foram distribuidos entre os membros da commissão, os quaes deverão terminar esses estudos até o dia 28 de fevereiro proximo.

O "veredictum" será proferido até 15 de março. Além do premio de sete contos de réis, assegurado pelo Touring Club do Brasil e pela Civilização Brasileira Editora, foram instituidos mais tres premios, de 500$000 cada um, por proposta do dr. J. Pires Rebello, representante da directoria do Touring Club no Jury do concurso.

A esses livros classificados nos logares immediatos será concedida menção honrosa.

Os onze trabalhos ineditos, que se apresentam a concurso, estudam as mais diversas regiões do Brasil, do ponto de vista turistico, e acham-se, quasi todos, ricamente illustrados com photographias e graphicos elucidativos do texto.

Uma reliquia

COMPRADA PELO GOVERNO ITALIANO UMA COPIA EM PERGAMINHO DA OBRA IMMORTAL DE DANTE

ROMA, 12 (A. B.) — O gabinete approvou a compra, pela importancia de duzentas mil liras, de magnifico pergaminho datando do seculo XVI e contendo uma copia da "Divina Comedia" commentada por Benevenuto da Immola.

A preciosa peça, que era completamente desconhecida, se compõe de oitenta e quatro folhas e contem varias observações autographas, com data de 1398 e 1399. A inscripção do commentario de Benevenuto foi feita em 1400, no porto de Buffalo, provincia de Treviso, que se tornou famoso naquella época pela pericia de seus copistas. O alfarrabio foi, não se sabe como, levado para a Hespanha, onde um colleccionador de antiguidades o adquiriu, ha cerca de vinte annos, e o transportou para a America.

Depois de tantas viagens o pergaminho volta agora para a Italia para ser incorporado á bibliotheca do Museu Nacional.

Varios peritos de fama mundial que examinaram recentemente o pergaminho que acaba de ser adquirido pelo governo italiano são unanimes em reconhecer a authenticidade do mesmo e o seu grande valor intrinseco, não sómente pela copia da "Divina Comdia", como pelos commentarios de Benevenuto da Immola.

Além disso, trata-se da mais antiga copia da primorosa obra de Dante existente na Italia.

LECLERC & CO.

Agentes Officiaes da Propriedade Industrial

Rua Uruguayana N.º 87-5º
"Edificio Adriatica"

Encarregam-se de contratar e promover o fornecimento do apparelho para proteger madeiras contra pragas animaes e vegetaes, privilegiado pela Patente de Invenção N. 20.201, da qual é concessionario KARL HEINRICH WOLMAN.

Na Policia Central

DELEGACIA DE DIA

Está hoje de dia o 2º delegado auxiliar, dr. Frota Aguiar.

INSPECTOR DE DIA

Está hoje de dia na Directoria Geral de Investigações, o inspector Antonio Soares.

DETERMINAÇÃO DO CHEFE DE POLICIA

O chefe de policia, capitão Filinto Muler, assignou portaria, determinando que, a partir desta data, só sejam annotados na cartolina dos funccionarios os elogios a mim propostos, devidamente justificados, pelos seus superiores hierarchicos, por intermedio dos chefes de serviço desta repartição, e que sejam por mim despachados favoravelmente.

OPTICA MODERNA
CASA ESPECIAL DE OCULOS E PINCE-NEZ
ARTHUR JACINTHO RODRIGUES
RUA SETE DE SETEMBRO N. 47 — RIO DE JANEIRO

O PLANO FINANCIAL CITRICOLA "E'
Claro como o dia!
NORMANDIA

Os LUCROS da cultura da LARANJA postos ao seu alcance SEM RISCO

Disse recentemente um nosso ex-Ministro da Agricultura, referindo-se ao negocio da laranja: —

"RAROS SAO OS NEGOCIOS QUE SE PODEM OFFERECER COM PROBABILIDADES DE MAIORES LUCROS".

Hoje, no "valle da Laranja-Pêra", no vizinho municipio de Nova-Iguassu', onde a maior parte da zona productora da afamada laranja está dentro dos limites da

NORMANDIA

(Guinle Irmãos)

a CIA. DE EXPANSAO TERRITORIAL, baseada no EXITO surpreendente alcançado pelos seus clientes e no FUTURO GARANTIDO que offerece a citricultura, quer incentivar o seu desenvolvimento collocando esta nova fonte de riqueza ao alcance de todas as pessoas emprehendedoras e progressistas!

A Cia. de Expansão Territorial: —

1.º Entrega ao interessado idoneo uma das areas já demarcadas, apropriadas para a citricultura, escolhida pelo cliente, para ser plantada.

2.º Suspende o pagamento de prestações até a época da producção do novo pomar.

3.º Garante ainda por contrato a compra do producto exportavel, até a liquidação dos compromissos do comprador.

ISTO QUER DIZER... que, feito o contrato, o novo plantador não terá pagamento algum a fazer por conta da compra das terras até que o PROPRIO PRODUCTO do seu pomar venha em seu auxilio.

QUE SERVE ADIAR MAIS? Córte o "coupon", dando nome e endereço e mande-o hoje mesmo para receber detalhes interessantissimos sobre o PLANO FINANCIAL CITRICOLA".

Para cortar
A' Cia. Expansão Territorial
Peço mandar-me informações do novo plano financial citricola
Nome
Endereço

Peça informações
Cia DE EXPANSÃO TERRITORIAL
RUA 1º DE MARÇO 82 — TELEPHONE 23-2189

INSPECTORES

A Auxiliadora Predial S. A. procura inspectores para organizar turmas de agentes. Ordenado e Commissão. Apresentar-se entre as 3 1|2 e 5 1|2 horas. RUA DO OUVIDOR, 75.

DIARIO CARIOCA
Propriedade da S. A. DIARIO CARIOCA

DIRECTORES:
Horacio de Carvalho Junior
J. B. Martins Guimarães

CHEFE DA REDACÇÃO:
Danton Jobim

EXPEDIENTE:
Endereço telegraphico: DIARIO CARIOCA — Telephones: Direcção 2-3035 Administração: 2-3023 Redacção: 2-1559 e 2-2022. Officinas: 2-0824 Assignaturas: 2-3023. Gravuras: 2-1785

Publicidade — 2-3018

ASSIGNATURAS:

Para o exterior:		Para o Brasil	
Anno . . .	80$000	Anno . . .	50$000
Semestre . .	45$000	Semestre . .	30$000

Venda avulsa: Capital 100 rs.—Interior 200 rs. Aos domingos 200 rs. — Interior, 300 rs.

São cobradores autorizados os srs. Lourenço Amaral e J. T. de Carvalho.

CORRESPONDENCIA:
Toda a correspondencia com valor ou sobre assumptos que entendam com assignaturas e outros de interesse da administração deve ser dirigida ao gerente do DIARIO CARIOCA.

Percorre o interior como viajante-inspector o sr. Romualdo Perrota.

A INQUIETAÇÃO OPERARIA

EM tempos que não vão muito longe, o proletariado brasileiro não tinha leis que o protegessem, que o amparassem e lhes assegurassem reivindicações justas e legitimas. Elemento ponderavel do progresso do paiz, ao qual dava as suas maiores reservas physicas, mal pago, explorado, submettido a humilhações, cujos protestos iam sempre acabar entre as paredes da cadeia.

Mas a evolução que se vinha operando em outras partes do mundo, no sentido de integrar o proletario no seio da sociedade moderna, na conquista pacifica das suas aspirações, como poderoso factor de collaboração á obra de estabilidade social, irradiou-se pelo Brasil. O primeiro candidato, aliás, que se referiu á questão social em sua plataforma de governo, foi o conselheiro Ruy Barbosa, na memoravel campanha civilista. Mas a intelligencia arguta e culta do grande brasileiro não definia soluções para a questão. Não entrou o eminente candidato do civilismo no estudo de detalhes, deixando-se ficar no plano da theoria.

Vinte annos depois, o candidato Getulio Vargas, da Alliança Liberal, incluia as reivindicações proletarias no seu programma de governo. Não como o fez o conselheiro Ruy Barbosa. Mas olhando-a de frente como um vasto problema nacional, encarando-o no terreno pratico das realizações e das soluções legaes.

Victoriosa a Revolução de 1930, o sr. Getulio Vargas, dando cumprimento ás suas promessas, criou o Ministerio do Trabalho, cuja existencia deveria se affirmar por uma actuação efficiente em face das questões proletarias e dos conflictos naturaes entre empregados e empregadores.

Ficaram, assim, os trabalhadores brasileiros com um orgão technico para defendel-os e zelar pelos seus altos interesses, dentro de um elevado espirito de justiça, fóra do qual só poderiam proliferar os odios e os rancores. Installadas, posteriormente, as Juntas de Conciliação e Arbitragem — para melhor desempenho da missão do Ministerio do Trabalho — seria menos aconselhavel o appello ás gréves sobre gréves, como tem acontecido ultimamente, com visivel prejuizo para o publico, para o commercio, emfim, para a propria economia nacional.

Não vejam as classes trabalhistas, nessas nossas ponderações, qualquer dóse de má vontade contra as suas reivindicações. Nem vejam, tambem, repulsa nossa ao chamado direito de gréve. Esse direito representa o gesto extremo, quando as possibilidades pacificas de accordo se tenham esgotado inutilmente. Todo o sêr humano deve se rebellar e protestar contra aquelle que o explora e que tudo lhe nega. Cumpre, entretanto, evitar a explosão tanto quanto possivel e só depois de tentadas as providencias legaes, provada a sua inutilidade, a negação ao trabalho se justifica.

O proletariado nacional foi a classe que maiores conquistas conseguiu com a Revolução. E não é razoavel que elle, pelas proprias mãos, venha destruir o resultado do seu esforço e do seu sacrificio. O Ministerio do Trabalho não foi consultado, nem procurado, pelos grévistas da marinha mercante e da Cantareira. Esses movimentos paredistas se realizaram á revelia do titular do Trabalho, quando poderiam os interessados resolver a situação por intermedio dos escaninhos legaes.

Ao operariado brasileiro não custa fechar os ouvidos ás labias de certos elementos que se infiltram no seu meio, sem outra preoccupação senão a de provocar agitações e desordens quasi sempre de resultados negativos. A voz do bom senso precisa ser escutada, em primeiro logar pelo homem do trabalho. E sómente assim poder-se-á estabelecer um regime de coesão e de concordia, dentro do qual todas as questões se resolverão, sem semear os rancores que, por vezes, se eternizam.

VERÃO!

Não esqueçam que A Exposição tem de tudo, para homens, senhoras e crianças, do melhor, a preços baratissimos, á vista ou pelo Crediario!

A Exposição é o grande magasin do coração da cidade, que tem tudo o que lhe convem; Avenida, esquina S. José.

A Equitativa
Seguro de Vida
Avenida Rio Branco, 123

O TEMPO

Districto Federal e Nictheroy — Tempo — Bom com nebulosidade e trovoadas locaes. Temperatura — Elevada. Ventos — Predominarão os do quadrante norte, frescos.

Estado do Rio de Janeiro — Tempo — Bom com nebulosidade. Temperatura — Elevada.

Estados do Sul — Tempo — Bom em São Paulo e perturbado com chuvas nos demais Estados. Temperatura — Elevada. Ventos — Variaveis, com rajadas frescas.

TRAJECTO RODOVIARIO RIO-S. PAULO

Previsões validas para o trajecto da estrada de rodagem Rio-São Paulo das 18 horas do dia 12 até ás 18 horas do dia 13:

Tempo — Bom, passando a instavel já sujeito a chuvas e trovoadas.

Temperatura — Elevada.

TOPICOS

A PREFEITURA E OS SUBURBIOS

A Prefeitura do Districto Federal sómente se tem preoccupado, desde que caiu nas mãos do sr. Pedro Ernesto, em fazer politica. Politica e politicagem das mais ignobeis. Essa situação de desleixo pelos interesses da população carioca chegou ao auge e tem provocado clamor de todos os quadrantes da "cidade maravilhosa".

O sr. Pedro Ernesto talvez pense que a capital do Brasil é aqui este centro, onde ha o grande commercio, os grandes jardins, os grandes cinemas. O resto, a vasta zona suburbana, o interventor considera a cozinha da capital. Só merece lixo e desprezo.

Os nossos melhores suburbios estão entregues ao mais completo desamparo. Ruas cheias de capim, cheias de lama, cheias de buracos, attestam a inepcia e a miseria de uma administração que envergonha a maior cidade do continente. Outras vias publicas que mereciam ser calçadas esperam inutilmente por esse melhoramento. O sr. Pedro Ernesto tem mais em que pensar. Mas o bravo cirurgião não se lembra de que a população dos suburbios tambem paga imposto e que esse imposto tem servido para ajudar a bachanal do Partido Autonomista...

CORAGEM OU FALTA DE MEMORIA

O Sr. Mario Camara ou é um homem de coragem para enfrentar friamente a opinião publica ou então quer bancar o desmemoriado de Collegno... E' a conclusão que se pode tirar de um trecho de sua entrevista em nossos collegas do "Diario da Noite", e hontem divulgada.

Disse o interventor potyguar

— "As novas eleições serão effectuadas em breve. Emquanto isto, é bom frisar que a opposição na minha terra fala uma linguagem que o povo já não entende. E isto porque, como disse o chefe da Revolução de 1930, sr. Getulio Vargas, quando de sua visita a Porto Alegre, "quem pretender resurgir da poeira dos esboroamentos de 1930, para restaurar o passado, não será entendido. Falará uma linguagem estranha e será como apparição de especimen raro de uma fauna extincta"...

Ainda agora recebi este telegramma de Natal, communicando-me a chegada ali de um cidadão populista, o qual "falou uma linguagem estranha e que ninguem entende"...

Ora ninguem melhor do que o sr. Mario Camara se enquadra entre aquelles que, como disse muito bem o sr. Getulio Vargas, falam uma linguagem estranha e são como uma apparição de especimen raro de uma fauna extincta...

Esqueceu-se o sr. Mario Camara que ninguem foi mais reaccionario do que elle? Quem foi que serviu de official de gabinete dos srs. Annibal Freire e Oliveira Botelho? Não foi o sr. Mario Camara? Não era toda a sua familia ligada, visceralmente, á politica reaccionaria do Rio Grande do Norte?

Ha bem pouco tempo, o DIARIO CARIOCA teve occasião de publicar uma relação de todos os secretarios do sr. Mario Camara. Não ha nem um revolucionario. Todos são "especimens" de uma fauna extincta" que o interventor quer resurgir...

Emfim por este Brasil maravilhoso, ha muito diabo vestido de ermitão..

CLASSE DESUNIDA.

O coronel Moreira Lima, interventor federal no Ceará, concedeu uma entrevista a um dos nossos collegas matutinos. Entre muitas coisas que não nos interessa commentar disse, textualmente, o bravo militar: "Fala-se por ahi que em outros Estados sequestra-se, surra-se, mette-se o páo. Mas commigo não ha disso. Governo sem violencias."

O sr. Moreira Lima põe, assim, mais uma vez, em fóco, as attitudes truculentas do seu collega major Barata, do Pará. Aliás, o interventor do Ceará revela-se, com aquellas declarações, um máo companheiro de classe, lançando azeite na fogueira em que arde o amigo. Para dizer que no Ceará não ha violencias pessoaes, não precisava o sr. Moreira Lima puxar a corda ao enforcado para lhe augmentar as dôres da agonia...

Fel-o perversamente, com o intuito preconcebido de apontar o major Barata á execração publica. A perfidia está clara. O sr. Moreira Lima, nem ao menos soube, velal-a com uma pillula dourada.

A classe realmente é desunida. E a prova está ahi.

Actos do Presidente da Republica

O sr. Presidente da Republica assignou os seguintes decretos:

NA PASTA DA VIAÇÃO

Approvando os projectos e orçamentos para execução de obras e acquisição de material pela Rêde de Viação Ferrea Federal do Rio Grande do Sul.

Concedendo aposentadoria a Alberto Baptista Pereira, conductor de 1ª classe da extincta Inspectoria Federal de Portos, Rios e Canaes.

Readmittindo o inspector technico de 2ª classe, em disponibilidade, do Departamento dos Correios e Telegraphos, engenheiro Durval da Silva Tinoco, no cargo de inspector technico de 1ª classe, sem direito á percepção de quaesquer vencimentos anteriores.

TELEGRAMMA RECEBIDO PELO PRESIDENTE DA REPUBLICA

O sr. presidente da Republica recebeu o seguinte telegramma:

"São Paulo, 11 — Deante do propalado augmento de fretes, na razão de 15% para os cereaes e 30% para os demais artigos, a Bolsa de Mercadorias de São Paulo lamenta grandemente acquiescencia pretensão armadores, visto como commercio, principalmente cerealifero, vir lutando com as maiores difficuldades, devido suas mercadorias já estarem sobrecarregadas de onus e despesas de toda a especie. Se a palavra final não foi proferida, a Bolsa de Mercadorias pede venia para lembrar a necessidade de sustar-se tal augmento, afim de evitar a asphyxia da nossa producção, que não comporta mais qualquer novo gravame. Respeitosas saudações. — Carlos Nazareth, presidente da Bolsa."

As Fraudes no Districto Federal Debatidas na Camara

Uma Affirmação do Sr. Amaral Peixoto Pelo Partido Autonomista — Registado o Projecto Relativo aos Cursos de Commercio — O Reajustamento dos Jornaleiros da Central do Brasil — Proposta a Incampação da Cantareira — O Plenario Contra o Museu Criminal... — Prazo Para Que os Syndicatos se Adaptem á Lei

Lida a acta, occupou a tribuna o sr. Amaral Peixoto, que se reportou ao discurso pronunciado na vespera pelo sr. Henrique Dodsworth sobre as fraudes no Districto Federal. Disse que o Partido Autonomista não devia ser responsabilizado por essa immoralidade. Concluindo, affirma, em nome do presidente daquella agremiação, que seria eliminado das fileiras autonomistas qualquer dos candidatos que o inquerito do Tribunal Regional apontasse como responsavel pelas fraudes verificadas no pleito desta capital.

Seguiu-se com a palavra o sr. Henrique Dodsworth, que se congratulou com o sr. Amaral Peixoto pelas suas declarações. O sr. Dodsworth accrescentou que não accusara directamente, tendo apenas salientado que o crime fôra praticado por auxiliares da apuração, os quaes, na sua grande maioria, foram fornecidos pelo Partido Autonomista.

O REAJUSTAMENTO DOS JORNALEIROS DA CENTRAL DO BRASIL

O sr. Vicente Lima, em seguida, pediu fosse consultado o plenario se se podia mudar de supplementar para especial, na redacção do respectivo projecto, o credito de 1.800 contos para reajustamento de salarios do pessoal jornaleiro da E. F. Central do Brasil.

O deputado por Alagôas explicou que no dia seguinte ao da approvação do referido projecto em ultimo turno a Camara entrára em férias, só voltando a funccionar a 2 do corrente mez, quando já expirára o exercicio de 1934 e o credito, consequentemente, perdera o caracter de supplementar.

O sr. Paulo Filho, na qualidade de relator da materia na Commissão de Finanças, tambem falou sobre o assumpto, prestando esclarecimento.

O presidente respondeu dizando que o sr. Valente Lima apresentasse emenda á redacção final, por fórma que a correcção fosse realizada.

POLITICA DO ESPIRITO SANTO

O orador do expediente foi o classista Gilbert Gabeira, que criticou a conducta do interventor no Espirito Santo. O sr. Gabeira concluiu por concitar os constituintes capichabas a votarem no nome do sr. Asdrubal Soares, candidato opposicionista.

SUBSTITUIÇÕES

Tendo o sr. José Lyra renunciado o seu logar na Commissão de Legislação Social, o presidente designou para substituil-o o sr. Odilon Bezerra.

O sr. Mario Ramos pediu fosse dado substituto provisorio, na Commissão do Codigo de Aguas, ao sr. Simões Lopes, que se acha ausente. Para esse logar foi nomeado o sr. Pedro Vergara.

REJEITADO O PROJECTO SOBRE OS CURSOS DE COMMERCIO

A ordem do dia começou pela votação do projecto dispensando da exigencia de dois terços de frequencia para promoção, no anno lectivo de 1934, os alumnos dos cursos de commercio.

Dado como rejeitado esse projecto, o seu autor, sr. Thiers Perissé reclamou verificação, confirmando-se com esta rejeição por 84 votos contra 57.

PRAZO PARA QUE OS SYNDICATOS SE ADAPTEM A'S NOVAS EXIGENCIAS DA LEI

Depois foram successivamente approvados, em 1ª discussão, dois projectos do sr. Acyr Medeiros. O primeiro proroga por mais seis mezes o prazo para que os Syndicatos adaptem os seus estatutos ás novas exigencias da lei. O segundo dilata por egual espaço a entrega de carteiras profissionaes.

Como tratassem materia identica, foi feito e approvado um requerimento para que os dois projectos se fundissem em um só. Deste modo, as duas proposições entrarão em 2ª discussão juntas em um unico projecto.

VOTAÇÕES

A seguir, foram approvados: — requerimento n. 13, de 1935, do sr. Acurcio Torres, no sentido de ser pedido aos srs. ministros da Viação e da Marinha, para serem enviadas as tabellas de gratificações addicionaes a que têm direito os funccionarios desses Ministerios; projecto n. 190-A, de 1934, que melhora a situação dos patrões-móres das embarcações do Arsenal de Marinha do Rio de Janeiro com parecer favoravel da Commissão de Segurança; projecto n. 210-A, de 1934, dando nova denominação aos fieis de thesoureiro da Recebedoria do Districto Federal, e projecto n. 8, de 1934, abrindo o credito especial de 18 mil contos, sendo 15.000 para restabelecimento da pagamento das gratificações addicionaes, suspensas em virtude de decretos do Governo Provisorio, e 3.000 para despesas eleitoraes;

O projecto n. 183-A, de 1934, dispondo sobre a situação dos officiaes do Exercito, nos cursos superiores, teve a sua votação adiada por 48 horas, em virtude da Commissão de Segurança Nacional ter pedido prazo para dar parecer sobre uma emenda apresentada.

A CAMARA CONTRA O MUSEU CRIMINAL...

Depois foi submettido ao plenario, em 1ª discussão, o projecto n. 166, de 1934, concedendo um premio de duzentos contos de réis ao dr. Accioly Carneiro para a criação do Museu Criminal.

O sr. Moraes Andrade combateu o projecto, allegando que a nossa difficil situação financeira não permitte premios tão altos para serviços ainda a realizar. Por isso, concluiu o orador, requeria fosse o projecto ás Commissões de Justiças e Finanças, afim de que sobre elle se manifestassem esses orgãos technicos. O sr. Bergamini defendeu a medida, tendo, logo após, o sr. Moraes Andrade retirado aquelle seu requerimento. Deste modo, a proposição foi submettida ao plenario e dada, como rejeitada. O sr. Antonio Rodrigues, autor do projecto, pediu verificação, que accusou este resultado: — 130 votos contra e 7 a favor. Ficou, assim, confirmada a rejeição.

O CODIGO DE AGUAS

Por ultimo, o sr. Euvaldo Lodi reclamou a transcripção na acta de um telegramma que lêra na vespera em defesa do Codigo de Aguas. Em seguida, o presidente levantou a sessão.

PROPOSTA A ENCAMPAÇÃO DA CANTAREIRA

Foi apresentado á Camara este projecto, pelo sr. Acyr Medeiros: — "Art. 1º — Fica o governo autorizado a encampar a Companhia Cantareira e Viação Fluminense, para o que será criada uma commissão composta de pessoal technico que pertença ao syndicato de empregados da mesma e de elementos da nossa Marinha Mercante e de Guerra, afim de proceder a minucioso estudo das condições do material e seu respectivo valor global.

Paragrapho unico — O governo occupará, immediatamente, a companhia a que se refere o artigo anterior, restabelecendo e normalizando o serviço de transportes e aceitando de plano as melhorias pleiteadas pelo seu pessoal em gréve, por effeito da qual não haverá nenhuma penalidade.

Art. 2º — Ao pessoal da companhia será pago, immediatamente, tudo a que tenha direito, inclusive as melhorias pleiteadas a partir do dia em que se declarou em gréve.

Paragrapho unico — A commissão technica a que se refere o art. 1º desta lei, deverá ainda suggerir ao governo o que julgar necessario, afim de ampliar, melhorar e dar mais segurança e conforto ao serviço de transporte feito por bondes e barcas e outras especies de vehiculos que a companhia tenha em funcção.

Art. 3º — Aos membros componentes da commissão technica será paga uma gratificação addicional por effeito dos encargos especiaes de que serão investidos.

Art. 4º — Ficar abertos os creditos necessarios para o fiel cumprimento da presente lei.

Art. 5 — Revogam-se as disposições em contrario."

AS FRAUDES NO DISTRICTO FEDERAL

O sr. Mozart Lago apresentou á Camara o seguinte requerimento:

"Requeiro, por intermedio da Mesa, ouvida a Camara dos Deputados, informe com a possivel urgencia o sr. ministro da Guerra:

a) E' procedente a denuncia de fraude no alistamento eleitoral "ex-officio" do Ministerio da Guerra, dada da tribuna desta Camara na sessão de 8 do corrente, pelo autor deste requerimento?

b) Foi só na Escola de Intendencia da Guerra que se verificou a alludida fraude, ou quaes as outras repartições ou unidades subordinadas ao mesmo Ministerio, que tiveram frautandos "ex-officio", enviadas ás Varas Eleitoraes desta capital, e publicadas nos "Boletins" eleitoraes numeros 67, 68, 69, 70, 73, 75, 76, 77, 78, 79, 81, 82, 83, 87 e 92?"

O SR ARTHUR COSTA E SUA VIAGEM A' EUROPA

As conclusões a que chegou o sr Bergamini na tribuna da Camara

Durante a discussão do ultimo projecto hontem votado na Camara, relativo a um premio de 200 contos para a criação do Museu Criminal, o sr Moraes Andrade manifestou-se contra a medida, allegando as aperturas financeiras da hora presente. Seguindo-se na tribuna, o sr Adolpho Bergamini commentou essa allegação do illustre deputado paulista. Disse que as informações do governo sobre a materia eram contradictorias. Ora se ouviam do titular da Fazenda palavras cheias de appreensão, ora as declarações do ministro transpiravam optimismo por todos os póros. Entretanto, frisou o orador, estava inclinado a acreditar que a situação do nosso Thesouro era das melhores. Do contrario, não se comprehenderia a "missão dos banqueiros" no exterior. Paizes pobres, ás vesperas da bancarrota, não enviam ao exterior embaixadas especiaes, pomposas e inuteis, mas entregam os seus casos ao cuidado dos seus embaixadores junto ás outras nações. Deste modo, se o sr. Arthur Costa estava viajando, com o seu sequito, em cabines de transatlanticos luxuosos, era de acreditar que, de facto, a situação das nossas finanças não atravessam um periodo tão critico.

Se não quizermos admittir a logica desse raciocinio — concluiu o sr. Bergamini — seremos então forçados a acceitar que o sr. Arthur Costa foi ao estrangeiro disposto a arranjar uma embaixada qualquer, custe o que custar. E assim, quando de regresso, não poderá mais reassumir o cargo, por motivo de doença.

O Plebiscito e suas consequencias para a França e a Allemanha

(Continuação da 1ª pagina).

sos leitobre sobre a marcha dos acontecimentos no Sarre e as provaveis consequencias da solução que surgir do plesbicito de hoje.

Tem-se, porém, na Liga das Nações que o resultado final não accuse resultado favoravel em definitivo a nenhuma das hypotheses. Neste caso, a Liga teria de retalhar o territorio, de accordo com o pronunciamento de cada districto isoladamente criando cidades livres ou pequenos territorios, sob a sua jurisdição.

SAARBRUCKEN, 12 — (United Press) — Entregues aos ultimos preparativos para votar no grande plebiscito de amanhã, os habitantes do Sarre mostram-se menos preoccupados com a volta ao territorio para a jurisdicção allemã, que com o problema que decorrerá do facto de não ser obtida a maioria necessaria, em prol de uma das tres alternativas.

Varias regiões plebiscitarias mostram-se indecisas, quanto a preferencia pelos racistas, embora os leaderes da organização hitlerista, conhecida por Front Allemão, não admittam a possibilidade de que um só districto se manifeste contrario á reincorporação ao Reich.

ONDE O SENTIMENTO ANTI-RACISTA E' DOS MAIS FORTES

Friza-se, entretanto, nas rodas bem informadas que nos districtos da Floresta de Waradt, por exemplo, comprehendendo uma faixa de 15 kilometros alongada pela fronteira franceza, o sentimento anti-racista é dos mais fortes. A cidade maior dessa zona é Ludweller, que póde dar 5.000 votos contra os hitleeristas, num total de 7.831 eleitores.

SE O SARRE FICAR COMO TERRITORIO NEUTRO...

Sulzbach é outro centro industrial onde muitos eleitores, unidos no front socialista-communista, preferem a creação do Sarre em Territorio Neutro, sob um governo como o actual, nomeado pela Liga das Nações.

Não ha certeza sobre se esta ou aquella, das tres alternativas, obterá a maioria necessaria, de sorte que o Conselho da Liga das Nações terá de esbarrar com um problema bem mais sério do que a principio se suppunha. Se se verificar, com effeito, esta ultima hypothese, aquelle poderá do Instituto de Genebra poderá retalhar o territorio de accordo com a vontade manifestada nas urnas, por varios districtos, importando em criar uma ou mais manchas de terra, sob jurisdicção da Liga, ou então cidades livres, a modo do que foi feito para Dantzig. Realmente se as populações de determinados districtos, votarem esmagadoramente em favor da Liga, estão no direito de achar que esta ultima os atraiçôou, se os devolver, juntamente com o resto do territorio de tendencia nazista, para a jurisdicção do Reich hitlerista.

São apontados, como preferindo o "statuo quo" actual, ou seja, a jurisdicção da Liga, alguns dos districtos mineralmente mais ricos, donde a grita dos racistas de Front Allemão em favor de que a maioria em prol da manutenção do "statuo quo" tem de ser impedida de se manifestar, antes que o Conselho da entidade genebrina possa retalhar o Sarre, privando a Allemanha de alguns dos mais productivos veios de hulha.

QUANDO GENEBRA TERA' CONHECIMENTO DO RESULTADO PLEBISCITARIO

Calcula-se que segunda-feira, á noite, já se saiba em Genebra, telephonicamente, do resultado do plebiscito, a modo que o Instituto poderá tomar sua decisão antes do fim da semana a entrar.

A POLICIA INTERNACIONAL EVITARA' QUALQUER GOLPE DE FORÇA

Entrementes, os contingentes inglez, italiano, sueco e hollandez, que estão fazendo a policia internacional do territorio, impedirão qualquer golpe de força, por parte de interesses externos, que se queiram antecipar á decisão do Conselho da Liga, tomando o controle da situação.

O Sarre permanecerá sob jurisdicção da entidade genebrina até que aquelle orgão tome sua decisão, ordenando que o territorio seja entregue ao dominio deste ou daquelle poder, depois de verificado que a França obteve o pagamento das minas, e a transferencia do dinheiro em franco que está circulando.

INNUMERAS RECLAMAÇÕES CONTRA O TERRORISMO DESENCADEADO POR PARTE DOS NAZISTAS

Todo o dia de hoje decorreu dentro de accentuado nervosismo, revestindo-se de tom dramatico as telephonadas trocadas entre a séde da Liga, em Genebra, e os membros da commissão de administração, sendo motivo principal os insistentes pedidos de providencias por parte da opposição ao nazismo que sollicita intervenção immediata do Instituto contra o "terrorismo" desencadeado pelos racistas.

Na reclamação que dirigiu á commissão sollcita o sr. Max Braun, chefe do "Front da Liberdade", intervenção immediata da Liga, explicando que os hitleristas estão desencadeando, nestas ultimas horas, terrivel pressão, afim de obter o maior numero possivel de votos, sem olhar a processos nem a methodos.

O requerimento do sr. Braun foi dirigido sem perda de tempo, telegraphicamente, aos srs. Tewfik Rushdi Bey, que está presidindo as sessões do Conselho da Liga, e Joseph Avenol secretario geral da entidade, que os receberam, hontem mesmo, á noite, sendo os termos divulgados hoje, pela manhã.

Do toda a discussão telephonica entre Genebra e Saarbruecken, parece emergir a impressão de que nada de pratico será feito, no sentido de se attender ao sr. Braun, que insiste em que o terrorismo nazista impede que o plebiscito se possa realizar normalmente, sendo as seguintes expressões: — "E' incrivel o que o terror racista, que augmenta de hora para hora, tem feito contra todos os partidarios do statuo quo, suas organizações e jornaes, tornando impossivel a normalidade do pleito.

E continuou: — "Devido á fraqueza do executivo, é impossivel conter o terrorismo, permittindo que os grupos partidarios de "estatuo quo" se mantenham em contacto com os eleitores. Por outro lado os disturbios dos nazistas, ajudados e apadrinhados por organizações terroristas dos legionarios do Reich e do Sarre, não têm encontrado quem os cohiba".

Segundo as accusações do sr. Braun, estes actos são mesmo apoiados por funccionarios, subordinados á commissão que governa o Sarre, bem assim pelas autoridades communaes. "Por isso protestámos energicamente, e sollcitámos a intervenção immediata da Liga".

O facto é que se esta na vespera do pleito e se constata que os nazistas tomaram praticamente conta desta cidade, dirigindo os milhares de votantes que chegam de hora a hora em seu trajecto pelas ruas, controlando o trafego e apparecendo em todos os logares de evidencia, emquanto que seus opponentes quasi que não são vistos no centro da cidade.

..NENHUM JORNAL OU IMPRESSO CIRCULARA' HOJE

A commissão do plebiscito annunciou, á ultima hora, que nenhum jornal, ou impresso, circulará amanhã.

Os anti-nazistas allegam que o Front Allemão imprimiu questionarios, a serem distribuidos por todo o Sarre, depois do plebiscito, para saber dos residentes se votaram, e se não votaram qual a razão que os levou a isso.

O APPELLO DA LIGA DAS NAÇÕES AO POVO DO SARRE

GENEBRA, 12 (U. P.) — O appello endereçado pelo Conselho da Liga das Nações ao povo do Sarre, é do teor seguinte:

Na vespera do plebiscito o Conselho deseja dirigir um appello solenne á população do Sarre recommendando que ella mostre com a sua calma e dignidade que tem consciencia da importancia do voto que lhe foi pedido. O Conselho espera que os habitantes do territorio conservem depois a mesma attitude, esperando confiantes que o mesmo Conselho tome dentro do mais breve prazo possivel, a decisão que deve seguir á votação."

O FRIO E' INTENSO

SAARRUCKEN, 12 (U. P.) — A policia local patrulha as ruas mantendo a ordem. Em todo o territorio do Sarre agglomera-se a neve. Se continuar a tempestade durante vinte e quatro horas, tornar-se-á muito dificil a tarefa dos militares encarregados de recolher as urnas, particularmente nos districtos mais remotos.

O frio excessivo desconforta as tropas italianas que não estão acostumadas a tão rigorosa temperatura. Os inglezes, porém, procedentes da região oriental de Lancashire marcharem durante toda a manhã pelas estradas de rodagem e em redor da praia.

OS MINEIROS QUERIAM PROVOCAR CONFLICTOS

SAARBRUCKEN, 12 (U. P.) — Desappareceu a ameaça que pesava esta manhã sobre a população pacifica do territorio em virtude da attitude hostil dos mineiros que se mostravam dispostos a provocar conflictos.

As autoridades conseguiram impedir que os trabalhadores das minas de Newrirchen levassem a cabo uma demonstração subversiva.

Os mineiros tencionavam erguer vivas a Hitler e gritar: Hoje é o ultimo dia da administração franceza. Não desceremos ás minas."

Alguns trabalhadores menos exaltados convenceram os outros da necessidade de trabalhar afim de impedir a inundação das hulheiras.

A POLICIA INTERNACIONAL NÃO TEVE, AINDA, NECESSIDADE DE INTERVIR

SAARBRUECKEN, 12— (A.B.) — Em entrevista com os representantes dos jornaes sarrenses, o major Cooke, do Estado Maior britannico, depois de declarar que até agora não se tinha registado nenhum caso em que fosse necessaria a intervenção da policia internacional, affirmou que uma das principaes funcções desta será escoltar os trens e carros que transportarão as urnas dos differentes districtos para Saarbruecken, depois da votação.

Em certa passagem de sua entrevista, o major Cooke frizou que as tropas da policia internacional não devem ser consideradas como uma ameaça á população e que só serão usadas nos casos em que a policia ordinaria se declare insufficiente para resolver.

PRESTARAM JURAMENTO OS CIDADÃOS ESTRANGEIROS QUE PRESIDIRÃO AS MESAS ELEITORAES

SAARBRUCKEN, 12 (A. B.) — Perante os membros da commissão do plebiscito e da commissão governamental do Sarre prestaram juramento, hontem todos os cidadãos estrangeiros convidados para presidir ás mesas eleitoraes no pleito de amanhã. Alguns desses funccionarios haviam chegado a Saarbruecken pela madrugada, procedentes de Hollanda, Suissa e Luxemburgo.

Antes da realização do acto, o presidente da commissão do plebiscito, sr. Robde, dirigiu-lhes a palavra para salientar, em curta allocução, as grandes responsabilidades que pesam sobre os hombros dos presidentes das mesas eleitoraes no desempenho de suas funcções. Terminando, o orador, manifestou as suas esperanças de que o pleito transcorrerá no meio da mais perfeita ordem e tranquillidade.

A CONVENÇÃO DE ROMA SERA' RIGOROSAMENTE RESPEITADA

BERLIM, 12 (A. B.) — O representante do chanceller Hitler no Territorio do Sarre, sr. Buerckel, concedeu ao enviado especial da Agencia Reuter uma entrevista, durante a qual se occupou de um problema que interessa especialmente ao estrangeiro: o tratamento que será dado, após o 13 de janeiro, aos actuaes defensores do "statu quo" no territorio. Antes de tudo, o entrevistado affirmou que a convenção de Roma será rigorosamente respeitada. Assim, os defensores do "statu quo" que residem ha mais de tres annos no territorio sarrense, receberão todas as garantidas promettidas pelo Estado, ainda que não tenham direito ao voto no plebiscito.

"Não temos a menor intenção de provocar complicações internacionaes por causa de individuos como Max Braun" — disse o sr. Buerckel, accrescentando que, por outro lado, os homens como o ex-deputado no Reichstag, sr. Imbusch, que não vive ha tres annos no territorio nem possue o direito de voto, mas que apesar disso moveu tremenda campanha de calumnias e mentiras contra a Allemanha devem estar preparados para se ver accusados de trahição, se não preferirem voltar as costas ao Sarre immediatamente depois do plebiscito.

Continuando, disse o delegado do Fueher:

"Não é por culpa nossa que o territorio sarrense se transformou em arena para politicos desesperados. Infelizmente, a Liga das Nações não encontrou objecção alguma a fazer quando essa gente começou a se immiscuir no plebiscito com que nada tinha a vêr".

E tirando uma conclusão logica dessas palavras:

"Na minha opinião — accrescentou o sr. Buerckel — a Sociedade de Genebra está na obrigação de encontrar o territorio depois do dia 3. Existem, sob o mandato da Liga, grande e bellos territorios, onde esses homens se encontram".

Os Tres Interventores Truculentos

As originalidades da famosa trinca da letra M... — As insinuações do coronel Moreira Lima — O desassombro do major Barata e a falta de imaginação do Sr. Mario Camara

Os interventores da famosa "trinca M", os srs. Magalhães Barata, Moreira Lima e Mario Camara, além de violentos, gostam de fazer declarações inconvenientes.

Para satisfação de seus appetites de mando e sua séde de notoriedade, esses tres homens são capazes das mais escandalosas leviandades e das mais incriveis affirmativas, nas quaes desafiam a capacidade de tolerancia da opinião publica.

Ainda hontem, o sr. Moreira Lima, falando a um matutino sobre o Ceará, disse o seguinte:

— Tudo lá vae bem e nada ha que denote o contrario porque lá não se verificam violencias. Fala-se por ahi que em outros Estados sequestra-se, surra-se, mette-se o páo. Mas commigo não ha disso. Governo sem violencias. A opposição ataca-me, porém, sem me insultar. Aliás, atacar é o papel das opposições".

E' evidente que essa carapuça do coronel vae endereçada direitinha para os outros seus collegas chamados agora ao Rio, os srs. Magalhães Barata e Mario Camara. Conforme se verifica, as leviandades desses interventores não poupam nem os seus collegas, visados e mal vistos pela opinião do paiz.

Aliás, o major Barata tem todos os defeitos, mas ao menos é impavido em suas declarações, assumindo a responsabilidade de suas tropelias — conforme agora aconteceu em relação ao sequestro do deputado Genaro Ponte de Souza, com o qual, além de tudo, muito se divertiu...

Já o mesmo não succede com o sr. Mario Camara, que commette incriveis violencias e procura passar como uma victima da opposição, que elle assegura ao Governo central querer arrancal-o á força da interventoria.

Aliás, esse ingenuo expediente vem sendo utilisado ha mezes pelo interventor potyguar, que por essa fórma pretende justificar seus desmandos e ao mesmo tempo criar aqui ambiente contra a opposição, que o venceu nas urnas.

Tendo o interventor conseguido modificar a composição do Tribunal Regional, tudo agora mudou em seu favor, sendo annulladas varias secções onde os adversarios dispunham de esmagadora maioria.

Assim, o pleito terá de ser forçosamente renovado, e se houver garantias estará confirmada a derrota do interventor. A isso justamente se oppõe com unhas e dentes o sr. Mario Camara, o qual está annunciando outra vez que vae ser deposto.

Nesse sentido, inventou que os seus adversarios possuem armas escondidas, inclusive uma inteiramente silenciosa.

Vendo-se perdido, o sr. Mario Camara precisa descobrir um pretexto qualquer, para impedir que o partido da opposição pleiteie e obtenha garantias federaes. Arranjou, então essa famosa conspirata, igual á outra, que provocou o conflicto de Parelhas, resultando do facto a requisição pelo interventor, da força federal para revistar uma pacifica caravana de propaganda eleitoral.

Por que o interventor potyguar não imita a conducta de seu collega paráense? Seria um gesto, não diremos elegante, mas ao menos corajoso e desassombrado.

Pretende, em vez disso, o sr. Mario Camara fazer uma manobra machiavelica para intrigar a opposição com o Governo, mas fal-o tão desastradamente que dá um pessimo attestado de sua falta de imaginação...

Grippes? Resfriados?

ANTIPANPYRUS

PREVINE, ABORTA e CURA

E' uma preparação dos Grandes Laboratorios Homœopathas de De Faria & Cia.

74 — RUA SÃO JOSE' — 74

RIO

Os escandalos da fraude eleitoral

(Continuação da 1ª pagina).

para influir ainda na apuração final, adulterando os mappas e ludibriando a boa fé dos juizes.

O sr. Sussekind de Mendonça está sériamente empenhado em apurar responsabilidades e estamos certos de que os culpados serão punidos. Mas recairá esta punição apenas sobre instrumentos da vergonhosa conspiração, ou se estenderá até aos mandantes altamente collocados? Não é licito a ninguem duvidar da integridade dos magistrados que compõem o Tribunal Eleitoral, portanto deve-se esperar, para breve, sensacionaes revelações. Existe a convicção de que o sr. Pedro Ernesto é o responsavel directo por tudo isto e muitas provas já foram apresentadas, mesmo da tribuna da Camara, onde o sr. Mozart Lago tem, por mais de uma vez, accusado o chefe autonomista e seus logar-tenentes mais destacados. Não é possivel que, depois deste escandalo enorme, o Partido Autonomista ainda venha a disputar a situação privilegiada que conquistou graças ás manobras indecorosas de seus partidarios de maior relevo.

A medida que se impõe neste momento e que o Tribunal adoptará certamente, é a de mandar proceder a uma revisão completa e minuciosa de todo o alistamento do Districto Federal. Uma vez expurgado este alistamento dos formidaveis vicios infiltrados pelos deshonestos elementos autonomistas, esterão annulladas automaticamente, todas as secções em que votaram eleitores falsos. Só assim, depurada a relação de eleitores com uma rigorosa fiscalisação sobre os partidarios da facção que se revelou perita no crime da fraude, poderá a população do Districto reconhecer á sua bancada na Camara, no Senado e no Conselho autoridade para represental-a. Quanto aos criminosos, cuja responsabilidade fôr devidamente apurada estes devem soffrer as penas de lei occupem elles posições de destaque ou sejam simples cidadãos. E' o que se impõe para que deixem as eleições de ser simples farças em que o povo é ludibriado por organizações de profissionaes da fraude mais repuguante.

A Caminho da Cadeira Electrica!

COMO VAE DECORRENDO O JULGAMENTO DE BRUNO HAUPTMANN

Bruno Hauptmann

FLEMINGTON, 12 (U. P.) — A promotoria annunciou hoje que na sessão de segunda-feira proxima quando serão reiniciados os trabalhos do julgamento de Bruno Richard Hauptmann, serão exhibidas provas de que elle ficou, pelo menos com 49.600 dollares do total de 50.000 dados em resgate pelo emissario do coronel Lindbergh para que lhe fosse reentregue o filhinho furtado.

Nesse interim, a defesa está planejando uma menobra estrategica, que será lançada segunda-feira. Ignora-se de que natureza será essa manobra, de vez que os defensores de Hauptmann mantêm segredo em torno dos seus planos de acção.

Simultaneamente annunciou-se que o conselho da defesa teria manifestado o proposito de fazer investigações sobre as noticias da existencia de um socio de Hauptmann. Esse individuo, uma vez encontrado, seria convidado a depôr para confundir os elementos da promotoria e particularmente o sr. Hochmuths, que teria prestado declarações, identificando, inclusive, Hauptmann como o homem que raptára o filhinho do coronel Lindberg.

Noticia-se que esse socio de Hauptmann vive em New Jersey. Diz-se que elle geria os negocios de uma fazendola nas proximidades da residencia de Lindbergh, em Hopewell, quando se verificou o furto da infeliz creança.

Madame Nelly tentou suicidar-se, hontem, atirando-se sobre as rodas de um bonde

Madame Nely Jasse Mackenzie, de 32 annos, casada, residente á rua Benjamin Constant, 99, por questões de ciumes tentou, hontem, suicidar-se, atirando-se sob as rodas de um bonde, linha Gavea, quando este passava pelo largo da Gloria.

A desventurada senhora recebeu, na quéda, fractura da base do craneo e escoriações generalizadas.

Foi medicada na Casa de Saude Santo Antonio, onde se acha internada.

A policia do 4º districto tomou conhecimento do facto.

Dr. Oswaldo Barbosa

PROF. DE CLINICA MEDICA DA FACULDADE DE MEDICINA DO PARA'

Doenças do figado, estomago, pulmões, e coração.
Installações completas de electricidade medica, raios X.
no Fernandes, 82—Botafogo, 6-2231.
alta frequencia, banhos hydro-electricos e de luz raios ultra vermelhos e ultra violetas.
EXAMES DE LABORATORIO.
CONSULTORIO: 7 de Setembro, 135, 3º andar — 2-0598
RESIDENCIA: — Rua Pauli-

NO RIO só ha um Theatro Regional. Este é o mais pittoresco da America. E' a popular

CASA DO CABOCLO

Seu cartaz actual é a engraçadissima revista-sertaneja

VIVA NO'IS!

que já conta com mais de 100 representações. HOJE: sessões ás 3, 4.15, 7.15, 9.15 e 10.30, sendo que nas Matinées haverá distribuição de
— BUSI —

REALIZAM-SE HOJE EM S. PAULO AS ELEIÇÕES SUPPLEMENTARES

(Continuação da 1ª pagina).

ção immediata e de providencias junto ao Governo central.

— E o resultado do pleito supplementar, não trará surprezas?

— Se surprezas houver — respondeu promptamente o sr. Armando de Salels Oliveira — ellas serão em detrimento do P. R. P. Sobre o assumpto, já falaram os technicos eleitoraes do Partido Constitucionalista, depois de examinarem o caso com attenção. Julgam os mesmos — e esse é tambem o meu juizo — que não haverá modificações contra o nosso partido, que manterá as vantagens já conquistadas, consolidando de vez o triumpho alcançado a 14 de outubro.

Depois de falar ligeiramente ao DIARIO CARIOCA, o interventor paulista tomou o automovel que o aguardava em frente ao Palace Hotel, partindo em companhia dos ministros da Justiça e Exterior.

Declarações do General Góes Monteiro

Acaba de ser noticiado que alguns chefes do partido situacionista levantaram a candidatura do sr. Sylvestre de Góes Monteiro ao governo legal de Alagôas. O facto foi recebido com estranheza, em virtude do caso da escolha do futuro governador, bem como dos dois senadores federaes ter sido ha pouco entregue ao exame do general Góes Monteiro, que deveria harmonizar as divergencias surgidas no seio do situacionismo de sua terra. Como se sabe, havia dois candidatos do partido governista. Um era o interventor Osman Loureiro e o outro o sr. Sylvestre Góes Monteiro. Essa rivalidade provocou dissenções no seio do partido, resolvendo-se então de commum accordo escolher o ministro da Guerra como arbitro da situação.

* * *

Estava o general Góes Monteiro examinando attentamente o caso, quando foi surpreendi-

General Góes Monteiro

do com a noticia precipitada da escolha de seu irmão para occupar o cargo de futuro governador alagoano.

Estranhando essa attitude, o general Góes Monteiro resolveu renunciar ao papel de arbitro, sendo essa sua decisão divulgada pela imprensa, razão pela qual o DIARIO CARIOCA julgou opportuno ouvil-o, hontem á noite, sobre o assumpto.

Com a sua habitual gentileza, o ministro da Guerra attendeu á nossa solicitação, tendo declarado, em breves palavras:

— Devo accentuar de inicio que, em relação á politica de Alagôas, mantenho a attitude invariavel por mim assumida em face da politica federal. Isso significa que não me envolvo absolutamente em suas complicações e divergencias.

Aceitei justamente o encargo de arbitro da situação alagoana porque me considero alheio ás competições politicas, sendo equidistante das correntes em luta. Decidiria assim o caso como juiz, não participando das paixões que dividem os grupos.

O MOTIVO DA RECUSA E A SOLUÇÃO FINAL DO CASO

— Estava tratando de resolver o conflicto — continua o general Góes — quando appareceu a noticia da escolha do sr. Sylvestre de Góes Monteiro. Nestas condições, o caso tomou novo rumo, augmentando as complicações delle decorrentes. Em vista disso, desisti da arbitragem que me foi confiada. Não me envolvi na pendencia senão como juiz. Mas como a solução da mesma se tornasse cada dia mais difficil, surgindo agora esse imprevisto de escolha do meu irmão, desisti inteiramente do papel de arbitro. Não quero mais complicações commigo.

Confesso, além de tudo, que não tenho vocação para as interminaveis divergencias dos politicos — accentuou por fim o general Góes Monteiro. Penso mesmo que a questão deve ser resolvida pelo proprio chefe da politica nacional, que é o sr. Getulio Vargas.

Esse gesto do general Góes Monteiro merece especial destaque, pois é um attestado de seus escrupulos, além de constituir uma expressiva prova de suas altas qualidades de cavalheirismo. E' um gesto elegante que não pode passar despercebido.

A POSSE DO SR. MANOEL RIBAS

Conforme se noticiou, o sr. Manoel Ribas foi o primeiro governador estadual a ser eleito em todo o paiz. Esse facto se registou ha dias e, segundo telegrammas hontem enviados para esta capital, o ex-interventor paranaense já assumiu hontem as funcções do seu novo cargo.

CONFERENCIAS NO CATTETE

No Palacio do Cattete estiveram hontem com o sr. Getulio Vargas, presidente da Republica, o sr. Vicente Ráo, ministro da Justiça; o capitão Filinto Muller, chefe de Policia da capital; o deputado João Alberto; o sr. Leonardo Truda, director presidente do Banco do Brasil e o sr. Souza Mello, director da Carteira Cambial do mesmo

Governador Manoel Ribas

Banco; os srs. Mario Camara, interventor federal do Rio Grande do Norte; e Lima Cavalcanti, interventor federal em Pernambuco.

DEPUTADOS BAHIANOS DE VIAGEM PARA O RIO

BAHIA, 12 (A. B.) — Partem pelo "Almanzora" os deputados Pacheco de Oliveira, Negreiros Falcão, Lauro Passos, Medeiros Netto, João Mangabeira e o advogado Innocencio Galvão.

REALIZAM-SE HOJE AS ELEIÇÕES SUPPLEMENTARES NA BAHIA

BAHIA, 12 (A. B.) — Realizam-se amanhã as ultimas eleições supplementares do pleito de outubro de 1934. Na proxima segunda-feira será dado inicio ás apurações.

EMPASTELADO UM JORNAL NA BAHIA

O deputado Aloysio Filho recebeu hontem, de Cachoeira, o seguinte despacho:

"Acaba de ser empastelado o jornal "A Cachoeira", victima da sanha devastadora dos humilhadores do nosso Estado, pelos individuos Luiz Costa, Jonas Lobo, André Sant'Anna, Waldo Gavazza, Agenor Cerqueira, João Chrysostomo Nunes, Antonio Burgos Soares, empregados do Asseio Publico, alguns da Companhia de Energia Electrica, chefiados pelo engenheiro Humberto Pacheco de Miranda, após a aggressão covarde soffrida pelos drs. Alexandre Coelho Bahia e Candido Elpidio Vaccarezza. A policia está postada na rua, interditando a casa do dr. Alexandre Bahia, que fica situada na mesma rua da redacção, por ordem do interventor, que favorece o ultraje á imprensa brasileira, effectuado em plena luz do dia. Saudações — Augusto Publio."

O dr. Augusto Publio, medico e politico opposicionista naquella cidade bahiana de Cachoeira, está eleito para a Constituinte do Estado, na chapa da Concentração Autonomista.

IMPRONUNCIADO EM BELEM O ASSASSINIO DE JOSE' AVELINO

BELEM, 12 (A. B.) — A Côrte de Appellação acaba de despronunciar Antonio Magno, que fôra pronunciado pelo juiz criminal como autor do assassinio de José Avelino, caso que levantou grande celeuma aqui em setembro do anno passado.

Votaram a favor dessa decisão os desembargadores Curcino Silva, Alcebiades Buarque de Lima, Antonio Chacon e Miranda Filho. O unico voto contrario foi o do desembargador Jorge Hurley.

NOVA PETIÇÃO DOS PERREPISTAS

S. PAULO, 12 (A. B.) — O sr. Hilario Freire, na qualidade de delegado do Partido Republicano Paulista, apresentou hoje ao Tribunal Regional de São Paulo uma petição sollicitando a conservação das urnas que vão servir nas eleições de amanhã, dentro dos saccos dos Correios até o momento da apuração.

Entre as razões apresentadas pelo sr. Hilario Freire, estão as de que "as urnas de aço, adoptadas pelo Egregio Tribunal Regional de S. Paulo, se apartam das normas uniformes de segurança, estabelecida pelo Codigo Eleitoral, sobretudo em relação ao sello de garantia das mesmas receptoras, que devem abranger não sómente a superficie da parte movel, destinada á retirada das sobrecartas, como tambem uma faixa da parte fixa do cofre, de maneira que, quando a tampa desta se abre, é inevitavel a ruptura da tira de papel presa á parte fixa."

Permanece a Gréve do Pessoal da Cantareira

REALIZARAM-SE MAIS TRES CONFERENCIAS ENTRE OS INTERESSADOS COM O MESMO RESULTADO DAS PRECEDENTES...

Cerca de Trinta e Cinco Bondes Circularam Durante o Dia de Hontem

A situação em Nictheroy vae aos poucos caminhando para a completa normalidade.

Já os bondes, em numero approximado de quarenta, trafegam, embora com certa irregularidade, nos horarios. Desta maneira, o escoamento dos pontos de concentração, fabricas, etc., vae sendo feito com mais facilidade e rapidez.

Infelizmente, porém, nada ficou decidido officialmente. Ainda não se resolveram os directores da Companhia e as autoridades a tomar qualquer providencia que venha tirar os habitantes de Nictheroy desta situação pouco commoda em que foram collocados ha dez dias. As conversações se repetem todos os dias e ás vezes se realizam com presença de representantes do governo. Mas dellas não resulta qualquer solução pratica, infelizmente. E, o nictheroyense pergunta, já meio sceptico, quando terá fim a anarchia. Vae esperando que os interessados cheguem a uma conclusão qualquer atravessando a bahia nas embarcações pouco confortaveis e sujeitos a um accidente qualquer.

Reclamam os grevistas augmentos que pesarão á Companhia mais de dois mil contos. E a Cantareira garante que não tem recursos para attendel-os. Fala-se em augmentar o preço das passagens. Mas o governo do Estado não quer. Como resolver?

Para impedir a passagem dos automoveis e dos bondes

Durante o dia de hontem a policia de Nictheroy teve communicação de que em varios pontos da cidade os grevistas estavam collocando tachos pelo chão, afim de furar os pneus dos automoveis e evitar assim o transporte de passageiros. Tambem para difficultar o trafego de bondes collocaram em varios pontos das linhas de bondes blocos de pedra e, na rua General Castrioto collocaram uma ferramenta conhecida pelo nome de "cortador de vergalhão".

O bonde da linha "Neves", ao passar por aquelle local, esteve para saltar dos trilhos, dando aos passageiros um grande susto.

A policia entrou a investigar.

PRISÕES

A policia fluminense effectuou varias prisões de individuos que mostravam disposições aggressivas pelas ruas de Nictheroy.

Quando passava pelo logar denominado Porto Velho, em São Gonçalo, foi um omnibus atacado a tiros. A policia compareceu a prender varias pessoas.

Felizmente não houve feridos em consequencia do tiroteio.

CONFERENCIAS E MAIS CONFERENCIAS...

Emquanto não se resolve a situação, os directores e presidentes vão realizando conferencias... Hontem conversaram os srs. Arlindo Leite, Pinto e José Augusto Mendes, directores da Associação Commercial de Nictheroy, e Arino de Souza Mattos, advogado do Syndicato dos Empregados da Cantareira. Mais tarde, ás 22 horas, estes cavalheiros estiveram com o interventor Ary Parreiras.

Mais tarde ainda, terminada a conferencia do Ingá, os directores da A. C. e do syndicato voltaram á Cantareira para palestrar com os srs. Justino Lisboa e Alarico Land, directores da empresa.

Como nas demais conversações realizadas nestes dez dias de greve, nada ficou resolvido.

QUER CONFERENCIAR COM O MINISTRO DO TRABALHO

O dr. Aridio de Mattos, advogado do Syndicato dos Empregados da Companhia Cantareira, solicitou uma audiencia ao ministro do Trabalho.

Nesta entrevista, ao que conseguimos saber, o dr. Aridio apresentará importante proposta ao titular daquella pasta.

TRINTA E CINCO BONDES

Até a tarde de hontem a Companhia Cantareira já havia conseguido pôr em circulação trinta e cinco bondes. Desta maneira, quasi todos os bairros da capital fluminense já dispõem de meios de transporte para o centro da cidade. Os bondes para o Sacco de São Francisco e Cubango deverão começar a circular de hoje.

CAMINHÕES DA PREFEITURA FAZEM O TRANSPORTE GRATUITO

Para auxiliar o transporte de passageiros para os bairros mais distantes de Nictheroy a Prefeitura collocou caminhões da Limpeza Publica para fazer a conducção gratuitamente. Naturalmente por tão bom preço os viajantes dão absoluta preferencia e disputam com enthusiasmo um logar naquelles collectores de lixo.

Falando a alguns passageiros de taes vehiculos ouvimos sempre palavras de bom humor e de resignação. Um operario chegou a garantir mesmo que já estava preferindo aquelle estado anormal. E asseverou:

— A conducção ficava mais barata...

UMA HORA DO RIO A NICTHEROY

Com a gréve dos funccionarios da Cantareira as viagens do Rio — Nictheroy tornaram-se demoradas, irregulares e até pouco seguras, pois não raro as barcas ameaçam ir ao encontro de outras embarcações ou desviar a rota e offerecer assim outros perigos aos viajantes.

Viajando constantemente superlotadas nem siquer offerecem as menores condições de conforto e por final levam por vezes mais de uma hora para realizar a travessia.

ESTÃO VOLTANDO OS GREVISTAS

Já ha varios dias vinham-se apresentando trabalhadores ao serviço. Hontem foi elevado o numero de grevistas que desistiram de permanecer em "parede".

Conductores, motorneiros e fiscaes se apresentaram hontem em numero sufficiente para o trabalho de locomoção.

UMA SESSÃO AGITADA NO SYNDICATO

O Syndicato dos Empregados da Cantareira esteve reunido, hoitem, em agitadissima assembléa, que durou das 20 ás 24 horas.

No decurso da sessão, a que estiveram presentes mais de 800 paredistas, fizeram uso da palavra varios oradores, destacando-se dentre elles o sr. João Monteiro, um dos leaderes do movimento, que permaneceu na tribuna quasi duas horas.

O orador passou em revista as "demarches" que o comité de greve vem realizando desde o inicio do movimento, com o fim de demover a má vontade dos dirigentes da Cantareira, em collaborar com seus empregados, para o encontro de uma formula conciliatoria.

O sr. João Monteiro terminou por consultar a assembléa sobre a attitude a tomar deante do rumo dado á parede, hontem á tarde, com a volta ao trabalho de alguns empregados da secção de carris.

A PAREDE PROSEGUIRA'

Ao terminar, ás 24 horas de hontem a grande assembléa do syndicato, ficou resolvido que, apezar da volta á actividade de algumas dezenas de trabalhadores da casa de carros, a greve proseguirá.

A COMPANHIA NÃO ENTRARA' EM QUALQUER ACCORDO SEM CONSEGUIR O AUGMENTO DAS PASSAGENS

Procurámos ouvir, hontem, á noite, a um dos directores da Cantareira sobre o propalado accordo que, dizia-se, hontem estar em via de conclusão entre a Cantareira e os empregados em gréve e o nosso interpelado respondeu categoricamente:

— A Companhia não entrará em qualquer accordo sem que consiga o augmento das passagens.

NÃO HOUVE SCISÃO NO SEIO DO SYNDICATO

Ao contrario do que constára hontem, não houve scisão no seio do syndicato. Apesar do retorno de pequena parte do pessoal da carris, abandonando assim o campo da luta, maritimos e carris continuam cohesos seguindo as directrizes traçadas no inicio da gréve.

"SYMPHONIA INACABADA"

Têm sido tantas as formulas alvitradas para pôr termo á parede da Cantareira que a população de Nictheroy não leva mais a serio qualquer passo nesse sentido.

A principio falou-se na encampação, depois na passagem provisoria da gerencia da Companhia para o governo do Estado etc.

Os nictheroyenses, apesar dos máos momentos que vêm atravessando com deficiencia de conducção terrestre e maritima, não perderam a linha de bom humor que os caracteriza. Assim é que já apelidaram a gréve da Cantareira de "Symphonia Inacabada".

Um soldado do Exercito aggredido á bala

O soldado do exercito, Luiz Humberto da Silva, de 23 annos, solteiro, residente á rua Visconde de Nictheroy, 3, foi soccorrido, na madrugada de hontem, pela Assistencia, por apresentar ferimentos por bala.

A victima não soube explicar como recebera os ferimentos, declarando apenas que, fôra aggredido á bala.

Depois de medicado, retirou-se para sua residencia.

A policia abriu inquerito para apurar quem foi o autor da aggressão ao soldado Luiz Humberto da Silva.

Um operario com o pé esquerdo esmagado por bonde

Seraphim Pereira de Amaral, branco, de 17 annos de edade brasileiro, residente á rua Cupertino, 96, ao desembarcar, hontem, cerca das 23 horas, do bonde de Cascadura, o fez com tanta infelicidade, que soffreu esmagamento do pé esquerdo. Soccorrido pela Assistencia do Meyer, o infeliz Seraphim foi, após os curativos, recolhido ao H. P. S.

Quéda de bonde

Hontem, ás primeiras horas da noite, o menino Mario, de 13 annos, branco, filho de Mario Pires de Almeida residente a Avenida Suburbana, quando viajava em um bonde, caiu, recebendo escoriações pelo corpo.

Depois de medicado pela Assistencia do Meyer, o menor se retirou para sua residencia. A policia tomou conhecimento do facto.

Atropelado por auto

Foi soccorrido, hontem, á noite, pelo Posto Central, Rufino Santiago, preto, solteiro de 38 annos de edade, morador á rua Viscondessa de Pirassinunga numero 27, que apresentava feridas contusas no joelho e perna direitos.

Rufino, que é sapateiro e foi victima de atropelamento na rua Salvador de Sá, esquina de Laura de Araujo, depois de medicado, retirou-se.

MOVIMENTO AEREO

Procedencia	Aviões	Chegadas	Saidas	Destino
—	Panair	—	15	Pará
Europa	C. Lufthansa	16	16	Europa
Miami	Panair	16	17	Buenos Aires
Buenos Aires	Condor	17	17	Miami
Natal	Idem	17	[illegible]	Buenos Aires
Buenos Aires	Panair	18	19	Miami
Porto Alegre	Condor	19	—	—
Europa	Air France	19	19	Chile
Chile	Idem	[illegible]	20	Europa
Pará	Panair	20	22	Pará
Europa	C. Lufthansa	23	[illegible]	Europa
Miami	Condor	24	25	Buenos Aires
Buenos Aires	Idem	24	25	Natal
Natal	Condor	24	25	Buenos Aires
Buenos Aires	Panair	25	26	Miami
Porto Alegre	Condor	26	—	—

Sem concurrencia e sem autorização!

UM CASO ESTRANHO NA COMMISSÃO CENTRAL DE COMPRAS

A Commissão Central de Compras, foi uma das interesantes innovações do regime instituido pela revolução de trinta.

A principio, porém, nada de anormal. Os dias foram se succedendo e com elles as desillusões foram surgindo.

As reclamações que nos chegam, são innumeras. Ora, é a desidia, a protelacção, na solução das questão que lhe são affectas; ora as preferencias injustificadas.

Ainda agora acaba de chegar ao nosso conhecimento uma transacção alli realizada em circumstancias estranhas á regra geral dos negocios dessa natureza, e que desafia a intelligencia e argucia de quem quer que seja, no sentido de explical-o convenientemente.

E' o caso de uma compra clandestina de explosivo feita por aquelle instituto para a Central do Brasil — compra que não obedeceu a nenhuma formalidade legal que a justificasse.

Trata-se de material não encommendado pela direcção daquella via-ferrea, por preço exorbitante e ao apagar das luzes do exercicio de 1934.

E o que estarrece é saber-se que não houve para tanto, concurrencia publica, e nem mesmo foi dado conhecimento ao coronel Mendonça Lima, respectivo director, que só teve conhecimento da transacção depois della realizada.

Tudo isto é incrivel, mas é verdade. Como é verdade ainda que, entaboladas as negociações no dia 26 de dezembro, no dia 31 do referido mez, era dado como recebido pela C. C. C. o material, no mesmo dia, extraidas as facturas, que foram immediatamente enviadas ao Thesouro e no dia 5 de janeiro corrente, paga a respectiva importancia.

Tudo isto é realmente extraordinario! Em tres dias foram as contas processadas e pagas pelo Thesouro Federal! Como se vê, um "record" de velocidade, para o pagamento de uma compra realizada, irregularmente, quando outras effectuadas em circumstancias regulares, não logram a mesma precisão no processo e pagamento.

Chamamos, portanto, a attenção de quem de direito, para a verificação do que aqui affirmamos, baseados em informes que de todo nos merece fé.

LINHO !!

Medindo 1,15 de largura, optimo linho, valor real 10$000 por 6$500, só verde e azul, nem sempre podemos apresentar pechinchas iguaes, porque difficilmente se adquire linho com esta largura por preço tão baixo; só porque está com pequenino defeito. Legitimo linho Rodier te se adquire linho com esta largura, com pequeno defeito da viagem do navio; é pena não ser grande quantidade, porque estamos certos que o lote adquirido não vae chegar para as encommendas. Brim Kaki, o celebre caçador indiano, tambem com defeitos da viagem, do valor de 7$500 o metro por 3$400. Brim de linho granité esponja, não só de côr perola e de palha, do valor de 45$000 o côrte por 19$800. N. B. Feitio de terno feito com capricho, bonificação 39$500. Sobras de peças que não entraram no balanço, que mandamos desmanchar em vestidinhos não paga nem o feitio, que bonificamos aos nossos freguezes pela insignificancia de $400. Vender vestidinhos por este preço são milagres e privilegios das

Casas Maia
R. Senador Pompeu 211
Perto da Estrada de Ferro Central
Rua da Passagem n.° 6
Botafogo
Em frente ao cinema

Graves Disturbios no Mexico!

QUANDO UM SACERDOTE CELEBRAVA A MISSA NUM SUBURBIO DE TACUBA

MEXICO, 12 (U. P.) — Hontem á noite, registraram-se graves conflictos no suburbio de Tacuba, motivados, segundo se diz, pela expulsão de um padre quando exercia seu sacerdocio em uma igreja. As autoridades entraram no templo e levaram o clerigo, dando esse facto motivo a protestos e arruaças. Os populares fizeram diversos disparos, ficando duas pessoas feridas.

Atropelado por um auto-official

Na estrada Marechal Rangel, em frente ao n. 741, foi hontem, colhido por um automovel o menor Sebastião Seraphim, de 8 annos, orphão, residente com sua tia, d. Eugenia Lima Silva.

A victima que soffreu fractura exposta da perna esquerda, contusões e escoriações, depois de soccorrida pela Assistencia do Meyer, foi mandado internar no Hospital de Prompto Soccorro.

Continuam em Gréve os Chauffeurs de São Paulo

OS GREVISTAS PRATICAM VIOLENCIAS — 400 INSPECTORES DE SEGURANÇA EM PROMPTIDÃO

O prefeito Fabio Prado procura resolver satisfactoriamente as exigencias dos motoristas

S. PAULO, 12 (A. B.) — A gréve dos chauffeurs, cuja reunião teve logar na madrugada de hoje, vae se desenvolvendo aos poucos, parecendo contar com o apoio da maioria da classe, com excepção dos conductores de autos particulares, que são os unicos que estão circulando.

E' raro, muito raro, vêr-se um carro de praça transitar pelas ruas.

Tambem a maior parte das linhas de auto-omnibus está paralysada em consequencia de haver o pessoal adherido ao movimento.

Muitos motoristas de auto caminhões estão integrados no movimento, tendo abandonado o serviço.

Se, por um lado, a parede prejudica a vida da cidade, por outro a população lucra com a mesma, porque pode andar "urbi et orbi" mais á vontade, sem perigo de atropelamentos... Foi isto que declarou um pedestre á imprensa hoje á tarde...

OS GREVISTAS PRATICAM VIOLENCIAS

S. PAULO, 12 (A. B.) — No bairro denominado Penha, nesta capital, cerca das dez horas da noite, varios grevistas praticavam violencias, cercando omnibus e caminhões e ameaçando aggredir os seus conductores caso não adherissem ao movimento.

A autoridade de serviço na Central seguiu para aquelle bairro, com reforço.

A' approximação da policia, os grevistas fugiram.

OS GREVISTAS PROTESTAM CONTRA AS PRISÕES

S. PAULO, 12 (A. B.) — Esteve na redacção do "Diario da Noite" uma grande commissão de paredistas que foi protestar contra a prisão de seus companheiros Manoel Teixeira Junior, Belicio de Amorim, Autonio Pedreira e Manoel Canadá, membros do Comité de Gréve.

Os tres primeiros, segundo informaram os grevistas que estiveram na redacção daquelle vespertino, foram detidos por inspectores da Delegacia da Ordem Social, até 11 e 30 da noite, nas proximidades da Delegacia Fiscal, na avenida S. João.

A prisão de Manoel Canadá foi feita na madrugada de hoje.

PROSEGUEM OS ENTENDIMENTOS

S. PAULO, 12 (A. B.) — Uma commissão do Syndicato dos Conductores de Vehiculos de São Paulo, sociedade de classe reconhecida pelo Ministerio do Trabalho, teve hoje um entendimento com o governador da cidade.

O sr. Fabio Prado declarou que, quanto á gasolina, não póde abrir mão da taxa de cincoenta réis, que nada pesava sobre os automobilistas e muito beneficiava os cofres da Prefeitura.

Com relação á taxa de estacionamento, estava decidido a não cobral-a este anno; quanto ás licenças, as mesmas seriam uniformizadas para todo o Estado; de accordo com a lei de regulamento de transito, as cartas de motoristas foram tambem uniformizadas; a Prefeitura concederia praso até o fim do corrente anno para que os chauffeurs regularizassem os seus documentos.

O Syndicato de Conductores de Vehiculos compareceu, hoje, na Assembléa de Motoristas onde foi levar a palavra official a respeito do entendimento que teve com o prefeito.

S. PAULO, 12 (A. B.) — Hoje, a policia foi avisada de que um grupo de grevistas na Praça José Roberto, proximo da Avenida Tiradentes, estava collocando na via publica taboas com prégos, para perfurar pneus dos autos que por alli passavam.

INNUMERAS PRISÕES

Immediatamente, o delegado de plantão na Central, acompanhado de inspectores e de um contingente de praças de armas embaladas se dirigiu para o local.

Ahi, os motoristas em questão, em numero de dez, foram detidos, sendo conduzidos para a Central, de onde seguiram para o Gabinete de Investigações.

A autoridade apprehendeu ao mesmo tempo, algumas taboas de pinho com prégos, ás quaes serviam para aquelle proposito criminoso.

400 INSPECTORES DE SEGURANÇA, ESTÃO DE PROMPTIDÃO

S. PAULO, 12 (A. B.) — A policia civil e militar permanece de promptidão, tendo mobilizado cerca de 400 inspectores de segurança, que estão á disposição das autoridades, incumbidas de zelar pela ordem publica e garantir a liberdade de trabalho.

Vem ahi o Carnaval!

Argemiro Peniche, o "gato que arranca todos os dentes mesmo os de coelho"

BANGU' CLUB

O grito de Carnaval em Bangú, será dado pelo Bloco dos Veteranos, novel conjunto de antigos recreativistas filiados ao Bangú Club que deliberaram offerecer a sua festa inicial em homenagem aos chronistas carnavalescos representados pelas valorosas agremiações: Centro de Chronistas Carnavalescos e Centro Carioca de Chronistas Carnavalescos.

São convocados todos os senhores associados para se constituirem em assembléa geral extraordinaria, no dia 16 do corrente, ás 20 horas.

Caso não se verifique numero legal nesta hora, será de accordo com os estatutos, constituida legalmente a assembléa, em segunda convocação uma hora depois, isto é, ás 21 horas.

CAÇADORES DA FLORESTA

No proximo dia 18 do corrente, realizar-se-á na séde do Caçadores da Floresta, á rua Frei Caneca n. 292, uma grande reunião preparatoria, afim de ficar definitivamente assentada a monumental passeata de 19, na Avenida Rio Branco.

O Rainha, solicita por nosso intermedio o comparecimento de todos os socios, na séde do Caçadores da Floresta, no dia 18, sem falta.

CENTRO GALLEGO

As festas dansantes que o Centro Gallego promove em sua séde social, alcançam sempre um grande exito, pois sua digna directoria muito se esforça para que as mesmas se revistam do maior e mais intenso enthusiasmo e brilhantismo

Ainda agora está annunciada para hoje, uma noite dansante que como as anteriores, promette alcançar o maior exito.

E' uma reunião que terá inicio ás 19 horas e terminará ás 24, tocando a jazz-band Couney Island.

BANDA PORTUGAL

Uma attrahente tarde-noite dansante terá logar hoje na querida entidade musical-recreativa da Praça Onze de Junho.

AMANTES DA ARTE

O gremio da rua da Passagem offerecerá hoje, uma interessante "matinée" dansante cujo inicio será ás 15 horas.

Nessa festa será exigido traje de passeio, assim como tocará uma esplendida "jazz".

ESCOLA DE SAMBA

Por iniciativa do tenente Octavio Prazeres, do Bloco Carnavalesco Sou do Amor, vae ser organizado na Piedade um concurso para as Escolas de Sambas.

As bases do referido "certame" estão sendo elaboradas com todo o cuidado e serão dadas á publicidade logo que estejam promptas.

Todo e qualquer assumpto que se relacione com o concurso, deve ser dirigido para a rua Paranapiacaba n. 134, séde social do "Sou do Amor", Piedade.

CENTRO CARIOCA DE CHRONISTAS CARNAVALESCOS

As commemorações do "Dia do Chronista"

Conforme as ultimas deliberações da directoria do C. C. C. C., será commemorado com grande pompa, no dia 20 de janeiro, domingo proximo, o "Dia do Chronista", data consagrada aquelles que, pelas columnas dos jornaes e pela actuação

Martorelli, (o Jayme) que continua no cordão... mas dos "Laranjas"

pessoal junto aos clubs da cidade, ha dezenas de annos vêm trabalhando para que o carnaval carioca attinja á justa fama que gosa hoje no mundo inteiro. A commissão nomeada para a organização dos festejos do "Dia do Chronista" é composta dos jornalistas Amancio Barros, de "Vida Domestica", Rego Barros, do DIARIO CARIOCA, Rimus Prazeres, d'"A Nação", João do Sul, d'"A Patria" e Peixoto do Valle d' "A Sentinella", sob a presidencia do sr. Antonio Briar, que está dirigindo a organização do grande almoço de confraternização da classe a realizar-se na mesma data em local que será previamente annunciado.

A directoria do "Cordão dos Laranjas" e a do "Grupo Corpo Fechado" procuraram a commissão organizadora das commemorações do "Dia do Chronista", a quem hypothecaram o apoio daquellas agremiações a todos os festejos do dia 20.

Identica deliberação acaba de ser tomada pelo Club dos Fenianos, que designou o sr. Adamastor Magalhães para representar aquelle grande club em todas as homenagens que se prestarem no dia 20 aos chronistas carnavalescos.

Os Irmãos Vitale, editores de musicas para o carnaval tambem hypothecaram o apoio daquella conhecida casa editora ao "Dia do Chronista".

O grande almoço de confraternização da classe será presidido pelo sr. interventor do Districto Federal, que prometteu comparecer tambem á sessão solemne na séde da A. B. I.

(Continúa na 18ª pagina — 2ª secção).

Segunda Exposição de Imprensa Escolar

VAE REALIZAL-A A SOCIEDADE ALBERTO TORRES

De 3 a 9 de fevereiro proximo realizar-se-á, em Bello Horizonte, a Segunda Exposição de Imprensa Escolar, promovida pela Sociedade Alberto Torres.

Mais de 1.000 jornaes escolares já foram remettidos para aquelle certame, dos Estados do Rio Grande do Sul, Paraná, S. Paulo, Minas, Estado do Rio, Espirito Santo, Bahia, Sergipe, Pernambuco, Parahyba do Norte, Ceará, Pará e Districto Federal.

A Exposição está dividida em tres secções: Escolas Primarias, Normaes e Gymnasios e Escolas Profissionaes.

Os jornaes das Escolas Primarias são impressos, dactylographados ou manuscriptos. Das outras secções são todos impressos.

Uma commissão composta de um representante da S. A. T., outro da Secretaria de Educação de Minas e um terceiro indicado pela A. B. I., julgará os jornaes e dará os premios aos que melhor se apresentarem redigidos, impressos e tratando dos assumptos da Escola, da commuua e da patria.

Haverá os seguintes premios: Ensino Primario, Premio Humberto de Campos: 500$ em dinheiro ao primeiro collocado; o segundo premio, que constará de 10 livros para crianças recebeu o nome de "Noraldino de Lima".

Finalmente, nessa secção, ainda serão offerecidos pela Empresa do "Malho", uma assignatura annual de "O Tico-Tico", 1 exemplar do "Meu Livro de Historias" e uma assignatura semestral do "Tico-Tico".

As secções de ensino normal e gymnasial e a de profissional, terão, respectivamente, 1º, 2º e 3º premios, que constarão de collecções de 20, 10 e 5 exemplares cada uma das obras mais conhecidas de nossa literatura.

A Exposição ficará installada no salão da Escola Normal de Bello Horizonte e será decorada com lindos desenhos enviados pelas crianças dos grupos escolares de Belém, Pará, todos em motivos brasileiros. No decorrer daquelle certame, haverá uma serie de pequenas palestras educativas e 4 programmas de cinema para as crianças de Bello Horizonte.

Contra a Majoração dos Fretes Maritimos

CRESCEM AS RECLAMAÇÕES DAS CLASSES PRODUCTORAS DE TODOS OS PONTOS DO PAIZ

Innumeros telegrammas recebidos pelo ministro da Viação e Centro de Materiaes de Construcção

O sr. ministro da Viação recebeu os seguintes telegrammas:

"Victoria, 11 — A situação é de verdadeira asphixia criada pela majoração de 30 °|° dos frétes maritimos, está acarretando grande e justa celeuma deante dos consideraveis prejuizos no commercio exportador, ferido no fundo dos seus legitimos direitos em face dos contratos de embarques firmados na base da tabella anterior. A Associação Commercial de Victoria lança veemente appello a v. ex. no sentido de serem respeitados nas Companhias de Navegação, os embarques contratuaes que facilmente comprovará a documentação. Attenciosamente. — (a.) Moacyr Barbosa Soares, presidente".

—

Curityba, 11 — Inopinadamente as Companhias elevaram seus frétes trinta por cento, alcançando madeiras e herva matte, sem tempo exportadores cumprirem seus contratos pendentes. Nestas condições recorreram esta Associação para que intervindo junto a v. ex., acuda tão respeitaveis interesses sob eminencia de um golpe desferido abruptamente, quando justiça aconselharia ser fixado pelo menos um praso de 120 dias antes sua applicação. Em face eloquentes razões, é de prevêr v. ex. attenderá appello, como legitimo acto equidade. Respeitosas saudações. — (a.) Arcesio Guimarães, presidente".

—

"Belém, 11 — Associação Commercial pede venia v. ex., fazer seguinte exposição sobre situação nosso commercio exportador consequente ultimos augmentos frétes: em dez de setembro anno findo, foi posta em execução tabella de frétes 1929, sem praso para entregar commercio suas vendas feitas bases frétes pagando occasionando isto augmento minimo 20 °|°, conferencia navegação com estaseu boletim numero um estabeleceu cobrança estiva de navio obstante já cobrar carga descarga importando isto augmento entre dez, quinze por cento sobre frétes e boletim n. 2, estabeleceu obrigatoriedade embarcadores madeira apresentarem romaneios os quaes deverão ser majorados 10 °|° pelos agentes e hontem commercio foi avisado novo majoramento... total cerca 70 °|° que nossos productos nã comportam sem grandes sacrificio producção. Não desconhecemos razão companhia face gréve maritima, porém, nos parece irrasoavel tudo pois augmentos bem como rapidez execução sem praso entrega vendas já feitas. Base frétes montantes portanto solicitamos v. ex. interceder sentido serem canceladas existencia boletim numero dois concedido praso noventa dias execução ultimo augmento bem como um navio cargueiro carregar .ilhas neste periodo aos frétes vigor ante-hontem, prestando assim relevantes serviços nosso commercio, muito agradecemos. Saudações. — (a.) Augusto de Mattos Pereira, presidente interino".

—

"Cruz Alta (Rio Grande do Sul), 11 — Esta Associação em nome classes conservadoras do interior do Estado que é o grande celeiro productos exportaveis vem perante v. ex. fazer vehemente appello sentido não vigorar pretendida alta frétes maritimos resolvida companhias de navegação, referida alta causa prejuizos immediatos visto incidir sobre productos retidos motivo gréve e já negociados base frétes anteriores sendo ainda dos maiores golpes soffridos commercio exportador impedindo nosso Estado concorrer com Minas e São Paulo collocação productos grandes centros consumo, frétes vigorantes excessivos foram ha pouco tempo augmentados, collocando companhias condição fazer bonificações embarcadores até 60 °|°, não justificando portanto grêve augmento frétes appellamos insistencia patriotismo v. ex. não permittir se golpeie absurda brutalmente economia nosso Estado intervindo interesse solucionar importante assumpto. Saudações Associação Commercial. — (a.) Americano Lopes, presidente; Adolpho Pranke, secretario"

S. LUIZ DO MARANHÃO, 11 — Surpreendidos brusca violenta elevação frete que importa serio prejuizo vida economica norte Brasil cujos productos foram exaggeradamente sacrificados appellamos patriotismo v. ex. sentido seja prorogada tabella elevação até assumpto seja resolvido accordo vitaes interesses economicos paiz. Setembro ultimo companhias elevarem bastante tabella fretes dando logar reclamação maritimos pleiteando augmento salarios. Agora novo augmento imposto tal violencia nem mesmo foram tomadas consideração contratos avultados entrega mercadorias commercio todo paiz firmou baseado fretes antigos o que acreditamos não póde merecer apoio v. ex. dada situação afflictiva vem criar nossa classe entravando desenvolvimento generos exportação. Saudações cordiaes. — Affonso Mattos, presidente Associação Commercial."

TELEGRAMMAS RECEBIDOS PELO CENTRO DE MATERIAES DE CONSTRUCÇÃO

Dos Controladores do Amazonas:

"Firmas associadas desse Centro componentes convenio madeiras Amazonas surpreendidas majoração 30 % fretes madeiras ficarão impossibilitadas cumprir contratos. Contrario deixarão effectuar embarques "Poconé" esperado dia 19, suspendendo embarques até solução caso. Afim evitar attitudes prejudiciaes vida commercial exportadores tambem importadores tomamos resolução pedir seu valioso concurso junto administração Lloyd ordenar providencias de fórma vapor possa levar madeiras destinadas Rio. Antecipamos agradecimentos suas urgentes providencias. Saudações constantes. — Controladores."

Da Associação Commercial de Mafra

"Reunião dahi mandando copias Joinville, Florianopolis. Prefeito daqui telegrapho interventor. Nós egualmente todos protestando majoração fretes. Seguem copias."

De Carlos Schmidt & Cia.

"Já haviamos nos entendido Adolar suspendendo embarques hypothecamos inteira solidariedade defesa industria a ponto suspendermos trabalhos se necessario fôr accrescentando o numero sem trabalho."

De Adolar — S. Francisco

"Todos exportadores ordenaram suspender carregamentos. Associação Commercial Joinville convocou reunião para amanhã tratar assumpto."

De Inar Figueiredo & Cia. — B. Horizonte

"Associação Commercial tomou hoje providencias questão fretes maritimos."

Da Associação Commercial de Joinville

"Levamos seu conhecimento acabamos telegraphar ministro Viação sentido conceder um previo aviso de novos dias para entrar em vigor augmento frete trinta por cento. Rogamos sua valiosa interferencia sentido assumpto, afim exportadores madeira e caixa possam cumprir contratos feitos base frete anterior visto que execução immediata augmento frete trinta por cento impedirá classe madeireira cumprimento referidos contrato. Agradecendo antecipadamente sua valiosa interferencia apresentamos os nossos sinceros cumprimentos. — Associação Commercial Joinville."

UNIFORMES
E ENXOVAES

Para todos os collegios
MENINOS e MENINAS
L. de S. Francisco 38-40

SUPER-PETROLEO
SÓ HA UM
Nobreza
NOVO SUPER-TONICO EFFICAZ CONTRA A CASPA E CALVICIE

Agradecimentos

AO ENFERMEIRO DA ASSISTENCIA PUBLICA SR. VIRGINIO VILLA

Tendo-se encontrado, internado na Assistencia Municipal, em virtude de um accidente de automovel que soffreu em 25 de dezembro ultimo, o abaixo assignado serve-se deste meio para cumprir o grato dever de exteriorizar, de publico, os seus agradecimentos ao competente enfermeiro daquelle conceituado estabelecimento hospitalar, sr. Virginio Villa, pelo carinhoso desvelo e abnegada dedicação com que foi por este tratado, durante os dias de soffrimento por que passou. — (a.) Antonio Pinho — Rua Torres Homem n. 120, casa 15.

Vendas a dinheiro e em prestações mensaes de 20$000.
Peçam entrega immediata, telephonando para 2-1712.
Ernesto Igel & Cia.
RUA DO SENADO, 231

RHEUMATISMO?
ELIXIR de NOGUEIRA

O GRANDE BANQUETE EM HONRA DO CHANCELLER MELLO FRANCO, CANDIDATO AO PREMIO NOBEL DA PAZ

Os oradores — Como tem repercutido essa iniciativa do Comité — O vulto das adhesões

As grandes homenagens de que vem sendo alvo o sr. Afranio de Mello Franco, ex-ministro das Relações Exteriores e nome de larga projecção no scenario m u n d i a l, justificam-se mais pelo interesse e decidido apoio que a sua candidatura ao Premio Nobel da Paz de 1935, grangeou em innumeros paizes do universo, quasi unanimes do continente, esposando-a e levando-a ao Comité de Oslo do que mesmo pelo facto propriamente dito dessa candidatura, que já as justificariam. Quando o Brasil, pelo nome de um de seus filhos illustres, alteia-se de tal modo deante do mundo, a exaltação patriotica não conhece limites e, não encontrando o vulto abstracto da patria, envolve a figura austera do cidadão que a representa, nas manifestações de seu contentamento.

Dentre essas homenagens, salienta-se a que terá logar no proximo dia 20 do corrente, um grande banquete, que se realizará no salão principal do Automovel Club do Brasil, o mesmo local onde se desenvolveram as negociações para a paz de Leticia, de que resultou a victoria extraordinaria da diplomacia brasileira, representada então, pelo diplomata de nascimento que é o sr. Afranio de Mello Franco. Esse banquete marcará um acontecimento de significação fóra de qualquer calculo, pois além dos oradores que se farão ouvir, estará reunida a camada social de maior relevo no Brasil e na representação diplomatica e terá ampla irradiação no paiz e no mundo, por isso que os discursos serão transmittidos pelo sem fio, estando em ultimação o trabalho que o sr. Guillerme R. Hohagen, representante de "Critica" de Buenos Aires, no Brasil vem desenvolvendo a respeito, por delegação do comité.

OS ORADORES

O escriptor e critico literario Agrippino Grieco, conferencista de renome, será o orador official. Seu discurso será proferido em portuguez. Ao grande poeta da America e escriptor dos mais primorosos Ronald de Carvalho, caberá fazer uma saudação em castelhano idioma em que é mestre. O notavel ensaista patricio, espirito dos mais fecundos em sabedoria, Tristão de Athayde, fará a oração em francez a lingua universal.

ADHESÕES

As listas de adhesões contam com assignaturas das mais illustres, destacando-se dentre ellas as seguintes: embaixadores da Argentina, Chile, Estados Unidos, Italia, Hespanha, Mexico, Portugal, Japão e Belgica, legações da Allemanha, Bolivia, China, Colombia, Cuba, Noruega, Paraguay, Perú, Rumania, Suecia, S u i s s a, Tchecoslovaquia, Paizes Baixos, Venezuela, Uruguay, Polonia, Cuba, Equador, ministros de Estado da Guerra, da Marinha, da Viação e Obras Publicas, da Fazenda, da Justiça, da Educação, da Agricultura e das Relações Exteriores, Renato Lago, Aluysio Magalhães Tavora, F. de Souza Leão Gracie, José Lavrador, Rubem de Mello, Octavio de Britto, E. de Lima Ramos, Muniz de Aragão Fernando de Souza Dantas, Paulo de Souza Dantas, C. A. Muniz Gordilho, Luiz Lins de Barros, altos funccionarios do Ministerio das Relações Exteriores, deputado Fernandes Tavora, Luiz Tirelli, Lycurgo Leite, Francisco Rocha, Adolpho Bergamini, Christiano Machado, E. Possolo, Lemgruber Filho, J. J. Seabra, Olegario Marianno, Edmundo Miranda Jordão, presidente do Instituto da Ordem dos Advogados, José Pereira de Lyra, João Tolomey, Garcia Leão, Guido Bellens Bezzi, advogados; Herbert Moses, presidente da Associação Brasileira de Imprensa, Bento de Faria, Plinio Casado, Carvalho Mourão ministros do Supremo Tribunal deputado Adalberto Corrêa e outros.

As listas de adhesões encontram-se nos seguintes logares: portaria do palacio Itamaraty Jockey Club, Automovel Club Livraria Freitas Bastos, "Jornal do Commercio", Studio Nicolas, Schmidt Editor e Associação Commercial, que fez pela imprensa communicação official, dando a sua valiosa adhesão, pelo que o comité já lhe dirigiu um officio de agradecimento.

Ainda 2 dos maiores
16657 — 4726
DOS
500 CONTOS
DE HONTEM FORAM
Vendidos no
AO MUNDO LOTERICO
Em seu proprio balcão o 1.° e o outro, aos Srs. GATTO & MICHELLI seus antigos freguezes
Todos os outros bilhetes compensam e valem tanto ou mais que a importancia paga, sendo acceitos como se dinheiro fossem em grandes estabelecimentos commerciaes, de accordo com a explicação no "CARNET MASCOTTE".
4.ª-feira Outros
200 Contos
ALI —
R. Ouvidor - 139
FIQUE RICO!

Syndicato dos Empregados em Camara, Culinarios, Panificadores e Maritimos

Da secretaria deste Syndicato pedem-nos, a publicação do seguinte communicado:

Convidamos os associados a comparecerem á assembléa extraordinaria a se realizar no dia 15 do corrente, ás 19 horas, em sua séde social, á rua de São Bento n. 30, 1° andar, para leitura do balancete do mez de dezembro do anno findo, e assumptos geraes.

LECLERC & CO.
Agentes Officiaes da Propriedade Industrial
Rua Uruguayana n. 87-5° "Edificio Adriatica"
Encarregam-se juntamente com a GENERAL ELECTRIC S. A., estabelecida nesta cidade, á Avenida Rio Branco, 114, de contratar e promover o fornecimento da machina, para apartar barras e bulbos, privilegiada pela Patente de Invenção N. 14.851, da qual é cessionaria a dita Companhia.

Meio facil de reduzir 5 centimetros do abdomen

E' muito commum a obesidade e a má digestão se apresentarem juntas. Ambas são a consequencia da alimentação mal preparada e tomada irregularmente. Se se usar com regularidade durante 4 a 8 semanas, 1 a 2 Drageas "Neunzehn", após as refeições, perder-se-á facilmente, sem damno para o organismo, alguns kilos de peso. A obesidade provém, em primeiro logar da inercia da digestão e da permanencia longa demais do chymo no intestino, provocando uma assimilação demasiado grande e tornando-a, assim, excessivamente aproveitavel. Podem, pois, com as Drageas "Neunzehn" regular seguramente o seu proprio peso, todos aquelles que têm tendencia á obesidade, evitando, por um processo saudavel, este accrescimo inutil.

O Departamento de Productos Scientificos, á Avenida Rio Branco, 173-2°, Rio de Janeiro, e á rua São Bento, 49-2° em São Paulo, é o distribuidor das Drageas "Neunzehn" no Brasil. As pessoas que desejarem uma carteira com duas drageas para experiencias deverão requisital-a áquelles endereços mediante a entrega de 1$500 em sellos ou dinheiro. Pelo correio mais 500 réis. Peçam prospectos, nos endereços acima e em todas as boas drogarias.

A Installação do Instituto de Aposentadoria dos Commerciarios da Bahia

BAHIA, 12 (A. B.) — A Associação dos Empregados no Commercio lavrou veemente protesto contra o adiamento da installação do Instituto de Aposentadoria dos Commerciarios. A Associação recorrerá ao interventor federal no sentido ver realizados seus desejos.

Dispensas na Marinha

Foram dispensados, por acto de hontem do ministro da Marinha, o capitão de mar e guerra Alvaro Rodrigues de Vasconcellos, das funcções de vice-director da D. de Navegação da Marinha e o capitão-tenente João Baptista de Medeiros Guimarães Roxo, do serviço do Estado Maior da Armada e da fiscalização do serviço das estações radiotelegraphicas dos navios da Marinha Mercante.

O amante de Rina Korff, a ladra elegante, tinha tamanha paixão por essa mulher fascinante que lhe acompanhava a sombra para pagar sempre, com toda a pontualidade, o valor das joias que ella surrupiava elegantemente...

Complementos: FILM-JORNAL n° 8 (short nacional D. F. B.) e FOX MOVIETONE NEWS n° 30 (actualidades internacionaes)

AMANHÃ
no ALHAMBRA
O CINEMA DOS BONS FILMS

Os "nazistas" perseguem os judeus

SARRABRUECKEN, 12 (United Press) — Os chefes do Front Unido, organização anti-nazista, protestaram junto á commissão administrativa da Liga das Nações, contra o facto dos partidarios do Front Allemão, organização racista, estarem atropelando os sarrenses judeus sob a forma como pretendem votar.

Os israelitas respondem, invariavelmente, que votarão a favor da volta do territorio á Allemanha, e então os racistas exigem que lhes sejam entregues as cédulas, como prova de que votariam a favor do Reich, o que impede os semitas de tomarem parte no plebiscito.

O leader anti-nazista Max Braun, em palestra com o redactor da United Press, informou que, em seu protesto junto á commissão, frizou que os fiscaes do Front Unido têm recebido ameaças da parte dos nazistas, mostrando-se receiosos de que lhes possa acontecer no pleito de amanhã.

Abre, amanhã, "A Cidade de Lyon"

FOI REMARCADO TODO O STOCK DA GRANDE CASA DA RUA GONÇALVES DIAS

Após alguns dias fechada, vae reabrir finalmente, amanhã, "A Cidade de Lyon", a importante casa da rua Gonçalves Dias n. 55.

Os dias de descanso serviram para que fosse realizada a remarcação completa do seu grande stock. E, reabrindo amanhã, "A Cidade de Lyon" vae mostrar ao publico do Rio como é possivel realizar-se o grande milagre de vender artigos finissimos por preços baratos.

E, por certo, os esforços dos seus directores serão recompensados, porque de amanhã em deante todas as pessoas de bom gosto do Rio, irão desfilar pelo grande estabelecimento da rua Gonçalves Dias n. 55.

Carlos GARDEL
A voz maravilhosa e expressiva, interprete maximo do tango argentino. — com
Mona MARIS - Vicente PADULA - Anita CAMPILLO
e Jaime DEVESA
— EM —
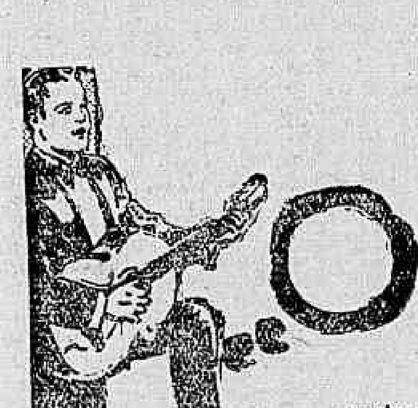
"O AMOR OBRIGA"
(CUESTA ABAJÓ)
Musica, aventuras, amor que arrasta, paixão que inspira e a voz de Gardel interpretando a illusão, a esperança, o desengano — Toda a emoção da vida!...

SEG.FEIRA no GLORIA

Casa PIZZOTTI

CALÇADOS SOB MEDIDA
FABRICA de BOLSAS, CINTOS e CARTEIRAS — RECEBEM-SE PELLES PARA CURTIR
Aceitam-se encommendas e concertos.
Ourives, 45
Tel. 23-4597

Não confundam! MARTHA EGGERTH, a heroina da inesquecivel "Symphonia Inacabada" reapparecerá, este mez, em dois grandes films da CINE-ALLIANZ

Dia 21 no PALACIO em «Meu Coração Te Chama», com Jan Kiepura
Dia 28 no ALHAMBRA em «O Zarewitsch» - opereta de FRA. Z LEHAR

OS UNICOS FILMS DE MARTHA EGGERTH DE PRODUCÇÃO MODERNA

O Pleito no E. do Rio

Damos a seguir, o resultado obtido na 13ª Turma, sobre um total de 51 urnas:

LEGENDAS FEDERAES

Partido Popular Radical	2.621
União Progressista Fluminense..	2.181
Partido Socialista Fluminense..	1.494
Partido Republic. Fluminense..	107
Part. Evolucionista Fluminense..	454
Frente Unica Proletaria	—
Liberdade e Trabalho ..	30
Integralismo	94
União Op. Camponeza .	124

LEGENDAS ESTADUAES

Partido Popular Radical	2.679
União Progressista	2.223
Partido Socialista	1.523
Republicano Fluminense	107
Evolucionistas..	434
Integralismo..	82
Operaria Camponeza ..	129

FEDERAES

1º TURNO

PART. POPULAR RADICAL

Levy Fernandes Carneiro 817, Protogenes Pereira Guimarães 642, João Antonio de Oliveira Guimarães 534, Raul Fernandes 563, Antonio Cardoso Fontes 46, Gallian Gonçalves Guimarães 12, Manoel Reis 11, Oswaldo Luiz Cardoso de Mello 8, Laurindo Augusto Lengruber Filho 1.

UNIÃO PROGRESSISTA

Agenor Ferreira Rabello 588, Hermete Rodrigues da Silva 439, Eduardo Duvivier 367, Getulio Barbosa de Moura 269, Joaquim Cardilho Filho 268, Bento Costa Junior 227, Benedicto Nilo Alvarenga 36, Stanley Gomes 14, Raymundo Bandeira Voughan 5, Henrique Lage 3, Carlos Faria Souto 5, Arthur Leandro Araujo Costa 1, Asdrubal Gwyer de Azevedo 1, Macario Garcia de Freitas 1, Roberto Bernardes Cotrim 1.

PARTIDO SOCIALISTA

José Alipio Costellat 362, Fidelis Simaringa Seixas 342, Cesar Nascente Tinoco 319, Joselino Paes de Mattos 268, Vicente Ferreira de Moraes 140, Bruno Pereira dos Santos 45, Acyr Medeiros 18, Luiz Braga Mury 2, Arthur Victor 8, Americo Oberlaender 3.

REPUBLICANO FLUMINENSE

Norival Freitas 133, Armaldo Tavares 5, José Maria da Cruz Campista 4, Manoel José Ferreira 2, Alcino Figueredo Baena 1, Godofredo Saturnino da Silva Pinto 1.

EVOLUCIONISTA

Manoel de Mattos Duarte Silva 274, Galdino do Valle Filho 134, Acurcio Francisco Torres 55, João . Carvalho de Vasconcellos 45, Alvaro Rocha Pereira da Silva 28, Olegario da Silva Bernardes 6, Horacio Gomes Leite de Carvalho 3, José Ma . Coelho 2, Raul Moraes Veiga 2, Sebastião Serzedello Corrêa 2.

INTEGRALISMO

José Thomaz de Aquino Moraes 99, Lealdino Alcantara 1.

LIBERDADE E TRABALHO

Angelo Elio Xavier Leal 6, Ulysses Pinto Martins 3.

FRENTE UNICA

Antenor Novaes 5, Guiomar Souto Avellar 1.

UNIÃO OP. E CAMPONEZA

José Francisco Medina Filho 126.

2º TURNO

PART. POPULAR RADICAL

Levy Fernandes Carneiro 2.825, Fabio de Azevedo Sodré 2.802, Oswaldo Luiz Cardoso de Mello 2.789, Laurindo Augusto Lengruber Filho 2.78., Raul Fernandes 2.775, João Antonio de Oliveira Guimarães 2.748, José Eduardo Macedo Soares 2.746, Antonio Cardoso Fontes 2.725, Antonio Barbosa Buarque Nazareth 2.707, Carlos Tinoco da Fonseca 2.700, Manoel Reis 2.780, Protogenes Pereira Guimarães 2.702, José Monteiro Soares Filho 2.723, Francisco M. Machado Junior 2.680, Irahir Nobrega Itagiba 2.678, Galliano Gonçalves Guimarães 2.681, Adolpho Ferreira Sucena 2.681.

UNIÃO PROGRESSISTA

Agenor Ferreira Rabello 2.209, Arthur Leandro de Araujo Costa 2.235, Arthur Lontra Costa 2.286, Asdrubal Gwyer de Azevedo 2.260, Benedicto Nilo Alvarenga 2.412, Bento Costa Junior 2.319, Carlos de Faria Souto 2.249, Eduardo Duvivier 2.230, Getulio Barbosa de Moura 2.234, Hermete Rodrigues da Silva 2.221, Henrique Lage 2.234, José Eduardo Prado Kelly 2.290, Joaquim Cardillo Filho 2.290, Macario Garcia de Freitas 2.223, Raymundo Bandeira Voughan 2.289, Roberto Bernardes Cotrim 2.225, Stanley Gomes 2.281.

PARTIDO SOCIALISTA

José Alipio de Carvalho Costallat 1.580, Americo Oberlaender 1.53., Arthur Victor 1.515, Bruno Pereira dos Santos 1.513, Cesar Nascente Tinoco 1.585, Dario Aragão 1.514, Fidelis Sigmaringa Seixas 1.514, Francisco A. da Costa 1.513, José de Castilho Sobrinho 1.515, José Avell Fernandes 1.518, Joselino Paes de Mattos 1.509, Rubem Braga 1.547, Luiz B. Mury 1.527, Tito do Nascimento Vasconcellos 1.509, Vicente F. de Moraes 1.546, Acyr Medeiros 1.514, Genesio José dos Reis 1.503.

REPUBLICANO FLUMINENSE

Arnaldo Tavares 162, Achilles Mariano de Azevedo 111, Alcindo de Figueredo Baena 118, Camillo Nogueira da Gama 110, Ernesto Crissiuma Filho 129, Godofredo Saturnino da Silva Pinto 120, Horacio Magalhães Gomes 11., João Augusto Mendes Aptos 141, José Maria da Cruz Campista 112, Jayme de Barros Gomes 113, Mario de Oliveira Ramos 110, Norival ... de Freitas 156, Oswaldo Duarte 114, Raul Machado Bittencourt 114, Manoel José Ferreira 120, Mario Cabral 127, Sylvio da Fontoura Rangel 147.

UNIÃO O. CAMPONEZA

José Francisco Medina Filho 127, Achilles Scorzelli Junior 129, Amancio Theodoro Villas Bôas 126, Agenor Pacheco da Silva 125, Alipio Morgan de Souza 126, Benedicto Teixeira da Silva 125, Horacio Valladares 126, Jayme Augusto Teixeira 126, Joaquim Corrêa 125, Julio Barbosa da Silva 126, Jeronymo Rodrigues de Andrade 125, Moacyr Bozon de Mello 126, Mozart Azeredo 126, Manoel de Souza Praça 125, Orobino dos Santos 125, Paulo Porto 125, Valeriano Gonçalves Jorge 125.

INTEGRALISMO

Frederico Carlos de Abreu e Souza 139, José Thomaz de Aquino Menezes 136, José Ferreira Landem 118, Leauldino Alcantara 133.

LIBERDADE E TRABALHO

Anisio Sardoux 30, Angelo Eliseu Xavier 31, Achilles Mariano de Azeredo 30, Asdrubal Gwyer de Azevedo 30, Arlindo Eloy de Andrade 31, Benedicto Nilo Alvarenga 31, Custodio José R. Siqueira 34, Carlos Amorim 30, Deoclecio Augusto de Azeredo 30, Godofredo Argemiro da Cunha 30, Jary Henrique 30, Jayme Ruas Mandim 30, João Herdi Bolchaert 30, Oscar de Almeida Dias 30, Roberto Bernardo Cotrim 30, Sebastião de M. Carreiro 30, Ulysses Pinto Martins 31.

EVOLUCIONISTA

Acurcio Francisco Torres 648, Alvaro de Castro Neves e Almeida 528, Alvaro da Rocha Pereira da Silva 565, Americo Valentim Peixoto 458, Antonio Joaquim de Mello 469, Carlos de Andrade Rezzine 457, Galdino do Valle Filho 509, Horacio Gomes Leite de Carvalho 472, João J. C. de Vasconcellos 479, José Domingos Belfort Vieira 463, José Maria Coelho 518, Manoel Mattos Duarte Silva 564, Mauricio Medeiros 482, Olegario da S. Bernardes 545, Pedro R. Leite Ribeiro 457, Raul de Moraes Veiga 472, Sebastião Serzedello Corrêa 458.

FRENTE UNICA

Antonio Augusto Coelho 2, Antenor Novaes 8, Antonio T. Martins 2, Augusto R. Gomes 2, Carlos F. da Silva 2, Guiomar Souto Avellar 4, João Baptista Gouvêa 2, José Alonso Othero 2, José M. Mendes Junior 3, Nicanor Alonso 2, Osvero Villaça 2, Prisco José de Almeida 2, Waldomiro Villet Peralta 2.

ESTADUAES

1º TURNO

PART. POPULAR RADICAL

Antonio Francisco da Silva Leal 12, Admario Alves de Mendonça 4, Alvaro Ferraz Fernandes 8, Olziro José da Silva Santiago 4, Alfredo Lopes Martins 142, Antonio Roussolieres 2, Ary Barbosa 275, Carlos Freire Zenha 2, Cesar Augusto Figueredo 4, Cledon de Hollanda Lima 9, Francisco Lima 104, Galdino G. A. Macuco 22, Gastão Glycerio G. Reis 1, Heitor Collet 203, Horacio G. L. Carvalho Junior 2, Humberto T. de Moraes 16, Ignacio Verissimo de Mello 197, Jayme Figueredo 10, Jeronymo A. Vieira Dias 116, José Ignacio Werneck 18, José Watzl Filho 287, Julio V. Zamith 41, Lafayette de Medeiros 199, Manoel F. Paes 57, Manoel F. Bernardes Netto 96, Mario Guimarães 255, Miguel C. Filho 13, Nelson Pereira Rebel 44, Ney Fortuna 41, Nicoláu B. Filho 171, Olyntho de Castro 130, Oswaldo Lacerda 65, Oswaldo P. Campos 89, Ruy G. Almeida 34, Sylvio B. Tavares 25, Valenciano Gonçalves da Cunha 16.

UNIÃO PROGRESSISTA

Antonio José R. Junior 294, Arlindo Ferreira Leite Pinto 144, Bernardo Bello Pimentel Barbosa 16, Carlos Cortes 19, Christovão Barcellos 7, Clodomiro Vasconcellos 4, Epitacio Campos 4, Francisco P. Luperio Santos 1, Floriano Martins Stofel 8, Godofredo Carneiro Leão 224, Isaias P. Soares 2, Januario de F. Junior 23, José C. Silva 92, José Luiz Hertal 236, José Manhães 158, José Maximo Barreto 125, José M. de Souza 266, José T. Diniz 141, Luiz Caetano Guimarães Sobral 1, Luiz Palmier 19, Mario Alves 152, Mario Barroso 27, Manoel de Abreu Campanario 1, Manoel Andrade 13, Milne Ribeiro 1, Nelson Kemp. 1, Olympio da Silva Pinto 90, Oscar Przewodowisky 1, Paulino de Souza Barbosa 2, Sosthenes Barbosa 6, Theodoro Gouvêa de Abreu 189.

LIBERDADE E TRABALHO

Angelo E. Xavier Leal 5, Alcindor Moraes Bessa 1, Godofredo Cunha 3, Oscar de Almeida Dias 1, Sebastião de Medeiros Carreiro 24.

EVOLUCIONISTA

Abel Assumpção 1, Adolcino da Cruz Oliveira Filho 2, Alberto Soares de Souza Mello 32, Americo Vianna 1, Antonio Ventura Coimbra Lopes 35, Antonio Joaquim Mello 3, Antonio Pereira Nunes 11, Belmiro Sebastião da Silva 9, Carlos A. Rizzine 3, Carlos B. do Nascimento 3, Claudio Veiga do Valle 3, Helio Gomes 3, Horacio Gomes Leite de Carvalho 28, Ismar Tavares 162, Joaquim S. Mello 5, José Domingues Belfort Vieira 1, José Maria Coelho 41, Manoel G. Junior 6, Mario Vasconcellos 22, Milton Carvalho 3, Olegario da Silva Bernardes 8, Paulo Bruno de Brito Araujo 127.

FRENTE UNICA PROLETARIA

Antonio Augusto Coelho 4, Guiomar Souto Avellar 2, José Alonso Othero 6, Waldyr Faria Rocha 1.

INTEGRALISMO

Fredirico C. de Abreu e Souza 85, Gilberto F. da Silva 1, José Agostinho de Lara Villela 15, José Landim 2, José Thomaz A. Menezes 6, Lealdino Soares de Alcantara 5.

SOCIALISTA

Alfredo Backer 23, Abelardo Vasconcellos 7, Antonio Canellas 1, Anthero Manhães 125, Capitulino dos S. Junior 14, Carlos Alberto Nobrega da Cunha 0, Carlos Januzzi 1, Deodoro Ribeiro 4, Eduardo Lym 40, Georgino Werneck 9, José Oliveira Campos Junior 94, José Souza Miranda 1, João Avila 12, Jefferson Avilla 16, Luiz Guarino 199, Luiz F. S. Carpenter 34, Lydia Oliveira 4, Moacyr Bogado 1, Mario Salles 166, Moacyr Azeredo 459, Manoel Junior 2, Oscar P. da Fonseca 41, Pedro L. C. Castro 203, Quinto Ferrari 20, Leinitz Rocha 8, Vasco de Freitas Barcellos 30.

REPUBLICANO FLUMINENSE

Alcides Figueredo 8, Aridio Martins 30, Arnaldo Tavares 4, Arcillio Guimarães 1, Emiliano M. Silva 1, Joaquim Sá de Miranda e Horta 3, José Carvalho Cordovil 26, José H. Ramos Filho 3, José Marchi 2, José Claro Mello 1, Mario O. Ramos 1, Manoel J. Ferreira 1, Manoel Feijó 2, Norival Freitas 1, Octavio de Oliveira Botelho 41, Paulino J. S. Netto 2, Sylvio Rangel 5.

OPERARIA CAMPONEZA

Horacio Valladares 129.

2º TURNO

PART. POPULAR RADICAL

Antonio Francisco da Silva Leal 2.795, Admario Alves de Mendonça 2.728, Alcindo de Azeredo Sodré 2.727, Alvaro Ferraz Fernandes 2.791, Alziro José da Silva Santiago 2.713, Alfredo Lopes Martins 2.727, Antonio Olyntho Ribeiro 2.718, Antonio Roussolieres 2.797, Ary Barbosa 2.721, Carlos F. Zenha 2.709, Celio Apugio de Macedo Soares Guimarães 2.800, Cesar Augusto Figueredo 2.826, Cledon Cavalcanti de Hollanda Lima 2.704, Francisco Lima 2.801, Frederico Azevedo 2.736, Galdino Macuco 2.707, Gastão Reis 2.795, Heitor Collet 2.827, Horacio G. Leite C. Junior 2.736, Hundson Fontes 2.713, Humberto Moraes 2.774, Ignacio V. de Mello 2.742, Jayme Figueredo 2.740, Jeronymo Dias 2.815, Joaquim M. Azeredo Castro 2.726, João Caldas 2.711, José Ignacio Werneck 2.800, José W. Filho 2.775, Julio V. Zamith 2.808, Lafayette Medeiros 2.717, Manoel F. Paes 2.716, Manoel B. Netto 2.722, Mario Guimarães 2.723, Miguel Couto Filho 2.736, Moacyr de Paula Lobo 2800, Nelson Pereira Rebel 2714, Ney de Almeida Fortuna 2.729, Nicoláu B. Filho 2.709, Olyntho de Castro 2.710, Oswaldo Lacerda 2.712, Oswaldo Campos 2.709, Raul Travassos de Rosa 2.713, Ruy de Almeida 2.793, Sylvio B. Tavares 2.730, Valencio Gonçalves da Cunha 2.700.

UNIÃO PROGRESSISTA

Adolpho Koltz 2.302, Alexandre S. Peçanha 2.238, Angelo Junior 2.237, Antonio Romão Junior 2.241, Arlindo F. L. Pinto 2.281, Bernardo Barbosa 2.298, Carlos Cortes 2.253, Cesar Ferola 2.248, Christovão de C. Barcellos 2.366, Clodomiro R. Vasconcellos 2.291, Epitacio Campos 2.250, Hernani Couto 2.317, Francisco P. Santos 2.306, Fransllio Almeida 2.249, Floriano Storel 2.247, Godofredo Leão 2.259, Izaias Soares 2.257, Januario Freitas Junior 2.244, José C. da Silva 2.250, José L. Hertal 2.317, José Manhães 2.248, José M. Balieiro 2.240, José M. Souza 2.239, José T. Diniz 2.238, Julio Vieitas 2.245, Luiz C. G. Sobral 2.344, Luiz Palmier 2.360, Mario Alves 2.349, Mario Barroso 2.245, Mario Novaes 2.232, Manoel Campanario 2.244, Manoel Eloy Santos Andrade 2.240, Milne Ribeiro 2.236, Natalio Baptista 2.234, Nelson Andrade 2.249, Nelson Kerap 2.261, Olympio Pinto 2.236, Oscar Przewodowisky 2.348, Paulino Barbosa 2 241, Sergio Castro 2.236, Servulo C. Mello 2.250, Sosthenes Barbosa 2.318, Theodoro G. Abreu 2.237, Waldemar M. Silva 2.234, Walderlino T. Leite 2.234.

LIBEDADE E TRABALHO

Angelo Leal 36, Armando Gonçalves 59, Antonio Ciuffo 42, Antonio T. Martins 36, Ary Monteiro 38, Alcindo Bessa 36, Anisio Sardoux 33, Arlindo E. Andrade 34, Benevenuto Soares 39, Custodio Siqueira 35, Cury Peixoto 33, Clevand S. Lima 35, Cesar Figueredo 33, Carlos Amorim 34, Djalma S. Penna 34, Deoclecio A. Azeredo 34, Ernesto Franco 35, Ernani Couto 33, Godofredo Cunha 37, Homero Campos 33, Heraclyto Rosa 33, Ismar Tavares 33, Jayme Mandim 35, Jary Henrique 33, Joaquim M. A. Castro 33, José Penha 38, Jobel Salles 38, João C. Moraes 34, João Bolchart 33, Norberto Trindade 4., Oscar A. Dias 34, Pedro A. Reis Nunes 34, Quinto Ferrari 33, Roberto Mesquita 40, Sebastião M. Carreiro 33, Ulysses Martins 35 Waldemiro Pereira de Abreu 35.

EVOLUCIONISTA

Abel Assumpção 456, Adolcino Filho 446, Alberto S. Mello 461, Alcides Lintz 469, Alfredo S. Novaes 444, Alvaro de C. N. Almeida 551, Americo Valentim Peixoto 440, Americo Vianna 448, Antonio Ventura 445, Antonio J. Mello 452, Antonio P. Nunes 538, Arino Mattos 540, Arthur A. Barreiros 446, Belmiro Sebastião da Silva 511, Candido Duarte Silva 464, Carlos Rizzine 463, Carlos Maul 444, Carlos Nascimento 439, Cicero Castro 453, Claudio Valle 469, Francisco X. S. Lessa 461, Heitor A. Condé 449, Helio Gomes 513, Horacio Gomes L. Carvalho 526, Ismar Tavares 517, João M. R. Werneck 441, João Norberto da Silva Freire 441, Joaquim O. Santos Mello 443, Jorge Miranda Fortes 452, José B. Vieira 532, José M. Coelho 533, José T. Barbosa 463, Manoel C. Guimarães Junior 462, Manoel Bezerra Cavalcante 453, Mario de C. Vasconcellos 533, Milton Carvalho 528, Octacilio Albuquerque 456, Olegario Bernardes 521, Paulino Monnerat 524, Paulo B. Brito Araujo 525, Pedro R. L. Ribeiro 450, Raphael Gomes da Matta 447, Renato Palhares de Albuquerque 438, Sebastião Serzedello Corrêa 445, Tertulliano Guimarães 442.

FRENTE UNICA

Augusto Gomes 9, Antonio Coelho 6, Antonio T. Martins 5, Antonio M. Almeida Ruiz 6, Agenor Pacheco Silva 1, Arlindo Gomes Corrêa 6, Carlos Silva 6, Carlota Sperandio 6, Custodio J. R. Mesquita 1, Ernani J. dos Santos Jotta 5, Guiomar Avellar 15, João Baptista Gouvêa 6, José V. de Barros 6, José M. Mendes Junior 6, Joaquim G. de Azeredo Coutinho 6, José Alonso Othero 13, José Evaristo da Penha 1, José Marques de Lima 6, Mauricio Campos de Medeiros 3, Manoel Tinoco 6, Nicanor Alonso 6, Osvero Villaça 6, Octacilio de Albuquerque 1, Prisco José de Almeida 7, Paulo Muniz 1, Jobel Salles 1, Roberto J. R. Filho 6, Raphael L. Martins 5, Sylesia Costa 6, Waldir F. Rocha 7, Waldemiro Abreu 5, Waldomiro Peralta 5.

INTEGRALISMO

Alvaro de Oliveira Santos 87, Alvaro Ferreira Nogueira 87, Andral de Oliveira Campos 86, Anna P. da Cruz 90, Antonio Paulo Pinho 1.., Ataulpho Coimbra de Rezende 87, Auto Silva 85, Plinio Barreto 86, Conrado V. Erven 98, Chrisontino D. Gonçalves 85, Edesio B. da Silva 99, Ernesto de Oliveira 85, Francisco Brandão 86, Frederico Carlos de Abreu e Souza 141, Glauco Cruz Ribeiro 99, Gilberto F. da Silva 156, Gilberto Gomes da Silva 91, Gordiano Avellar 85, Hernani Coelho Legey, Jacy Rodrigues Seixas 87, João da Silva Lopes 85, Jorge Beltrão 84, José Agostinho Villela 115, José Coelho dos Santos 8., José Garcia Duarte 87, José Ferreira Landim 116, José M. F. Coutinho 87, José Santiago Moreira 87, José Thomaz de Aquino Menezes 116, José Vieira de Souza 100, Julio Cesar Campos 85, Julio F. Caboclo 87, Lealdino Alcantara 114, Leonidas Chevrand 87, Manoel F. Silva 86, Leoncio Arruda . , Morwan Barreto 88, Orsenvald Farrula 88, Osilda Guerra 85, Randolpho M. Bastos 83, Raul de Souza Breve 84, Rubens Almeida 89, Sebastião Cesar Campos 82, Silverio M. Junior 84, José Ferreira Moreira 85.

PARTIDO SOCIALISTA

Alfredo A. G. Backer 1.565, Abelar N. Vasconcellos 1.543, Alcebiades Freitas 1.538, Antonio B. Canellas 1.540, Anthero F. Manhães 1.549, Ataliba Saragosa 1.538, Capitulino Santos 1.582, Carlos A. N. Cunha 1.565, Antonio V. M. Jardim 1.555, Alpheu S. Gomes 1.539, Armando Almeida 1.535, Agrepino Martins 1.529, Carlos A. Mattos 1.541, Carlos Januzzi 1.539, Deodoro A. Ribeiro 1.538, Ezequias F. Cavallero 1.526, Eduardo W. Sym 1.530, Francisco B. Junior 1.562, Frederico Hlowuds 1.532, Gilberto Bacellar 1.547, Georgino Werneck 1.536, Isidoro Mello 1.534, José O. C. Junior 1.551, José S. Miranda 1.544, José G. Barreto 1.536, José A. Rodrigues 1537, João C. Avila 1.539, Jefferson Avila 1.545, João H. Bochart 1.527, Luiz Guarino 1.541, Lelio Guimarães 1.541, Luiz F. Carpenter 1.552, Luiz C. Beda 1.538, Lydia de Oliveira 1.547, Moacyr Bogado 1.546, Mario Salles 1.546, Moacyr Azevedo 1.538, Manoel M. Junior 1.541, Nescla Valle 1.531, Oscar Fonseca 1.552, Pedro L. Castro 1.552, Quinto Ferrari 1.529, Selnitz Rocha 1.555, Sylvio C. Mattos 1.542, Vasco Barcellos 1.546.

REPUBLICANO FLUMINENSE

Abilio Souza 169, Alcides Figueredo 146, Arydio Martins 165, Arnaldo Tavares 222, Aristides Ventura 111, Acylio Guimarães 111, Affonso Magalhães 126, Arnaldo Bittencourt 112, Cassio Barroso 107, Camillo N. Gama 110, Carlos A. C. Silva 107, Deogenes Abreu Sodré 115, Domicio Menezes 112, Eduardo Silva 107, Emiliano Silva 115, Eulogio Queiroz 108, Francisco L. Teixeira 118, Godofredo Pinto 109, Horacio M. Gomes 114, Jayme B. Gomes 114, Joaquim M. Horta 124, João Antas 128, João José Soares 109, João H. S. Pinto 181, João Bittencourt 108, José C. Leomillo 147, José H. Filho 111, José N. Creton 112, José Marchi 114, José C. R. Mello 111, Juvenal A. Marques 117, Mario Cabral 116, Mario O. Ramos 114, Manoel J. Ferreira 117, Manoel T. Carmo 108, Manoel Feijó 109, Norival Freitas 134, Octavio O. Botelho 127, Orlando Souza 107, Oswaldo Santiago 107, Paulino Netto 130, Paschoal Spinola 198, Perilo Costa 173, Sylvio Rangel 126, Tarcisio Miranda 111.

OPERARIA CAMPONEZA

Achilles Junior 131, Abelardo M. Filho 129, Antonio S. Martins 129, Antonio R. Carvalho 129, Alvaro M. Leite 129, Aureolino S. Pimentel 130, Alipio M. Souza 130, Amancio Villas-Bôas 129, Agenor P. Silva 146, Ambrosio P. Mattos 129, Benedicto Teixeira 129, Delomo Gomes 129, Francisco Gomes 129, Francisco F. Almeida 129, Francisco F. Silva 129, Gastão G. Silva 129, Horacio Valladares 131, Hilario F. Lopes 129, José E. Santos 129, Joaquim Corrêa 130, Jayme Teixeira 129, José F. ... Filho 131, Julio B. Silva 129, Jorge A. Matta 129, João D. Carneiro 129, Jeronymo Andrade 130, Joaquim F. Neves 129, Jequinica Matta 129, José G. Oliveira 129, Lindober A. Moreira 129, Moacyr B. Mello 129, Mozart de Azevedo 130, Manoel S. Praça 129, Mario Ferreira 129, Mariano R. Araujo 129, Manoel P. Carvalho 129, Martim D. F. Santos 129, Orobino dos Santos 129, Oswaldo M. Lopes 129, Paulo Porto 129, Sylvio C. Lima 129, Tulim Marques 130, Valenciano Jorge 12., Virgilio C. Teixeira 129, Waldomiro Cardoso 129.

PREPARADOS DE VALOR DA

FLORA MEDICINAL

(LICENCIADOS PELO DEPARTAMENTO NACIONAL DA SAUDE PUBLICA E SELLADOS DE ACCORDO COM A LEI)

LUNGACIBA — Diarrhéa, disenterias, colicas, más digestões, flatulencia, dores de cabeça, tonteiras e falta de appetite.

JURUPITAN — Combate as colicas e congestões de figado, os calculos hepaticos e a ictericia.

CARPASINA — Indicado na asthma e na bronchite asthmatica.

CHA' ROMANO — Laxativo brando, util nas prisões de ventre. Póde ser usado diariamente, sem nenhum inconveniente.

PIPER — Medicamento poderoso, indicado para o tratamento das hemorrhoidas.

MUSA SEIVA — Succo fresco de MUSA SAPIENTUM, que melhor resultado tem produzido na bronchite, tosses, grippes e escarros de sangue.

Vendem-se em todas as Drogarias e Pharmacias — Peçam catalogos scientificos a —

J. Monteiro da Silva & Companhia

Cuidado com as imitações e falsificações

MATRIZ: 38 — Rua S. Pedro — 38
Unica filial no Rio: 75 — Rua S. José — 75

Versão allemã — inédita

As valsas de STRAUSS e de LANNER em competição que encanta os ouvidos — em romance lindo.

AMANHÃ — no

UM ACONTECIMENTO SENSACIONAL!
JAN KIEPURA ★ MARTHA EGGERTH ★ PAUL KEMP no novissimo superfilm da ALLIANÇA
"Meu coração te chama"
DIA 21 JANEIRO no PALACIO-THEATRO

VIDA MUNDANA

ANNIVERSARIOS

Fazem annos hoje:

Senhoras — Cecilia Dias da Costa, Gastão Maranhão e Ildefonso Escobar.

Senhorinhas — Hilda Iglesias.

Senhores — Drs. Murtinho Nobre, Luiz Octavio Barcellos Henrique de Magalhães, commandante Cardoso de Menezes.

Fizeram annos hontem:

Senhorinhas — Guiomar de Lima Costa, Samaritana Mais Lobo, Edila Alonso de Niemeyer.

Senhores — José Maria de Figueiredo Ramos.

Fazem annos amanhã:

Senhoras — Mazzini Bueno.

Senhorinhas — Dulce Martins Teixeira, Dianne Albuquerque Lima, Nair Bogado Leite.

Senhores — Dr. Sergio Barreto.

—— Fez annos hontem a senhorinha Ernestina Aurelia Ribeiro, filha do sr. Ernesto Machado Ribeiro. A anniversariante é cunhada do sr. Nelson Boechie, auxiliar de "A Noite".

—— Festeja hoje o seu anniversario a sra. d. Djanira Garcez Palha, esposa do sr. José Garcez Palha.

—— Faz annos hoje o nosso collega de imprensa Celso de Figueiredo, que irá receber as provas mais inequivocas de apreço dos seus innumeros amigos e collegas.

—— Transcorreu hontem o anniversario natalicio do sr. Antonio Accioly, do nosso commercio.

Esse acontecimento social veiu encher de alegria aos seus innumeros amigos que, por esse motivo, mais uma vez lhe demonstraram o grão de estima que lhe dispensam.

NOIVADOS

Contrataram casamento:

A senhorinha Dalia de Mello Franco Alves e o sr. Frances Walter Hime Junior;

A senhorinha Vera Marcondes Ferraz e o sr. João Pereira.

A senhorinha Maria da Gloria Terra Blois e o sr. Aniceto Cruz Costa;

A senhorinha Elza Pecego Messina e o sr. Pedro Guilherme Miranda;

A senhorinha Zilda Pecego Messina e o sr. Romeu da Silva Marques;

A senhorinha Yacy da Silva Leite e o sr. Annibal Vieira Croper;

Senhorinha Elita Trigueiros-Walter Lima — Com a senhorinha Elita Trigueiros, professora na vizinha cidade de Nictheroy, filha do commerciante João Trigueiros e de sua exma. esposa, a sra. d. Dina da Motta Trigueiros, contratou casamento o sr. Walter Lima, do commercio fluminense.

ALMOÇOS

Instituto da Ordem dos Contadores — O almoço de confraternização associativa promovido por socios desse instituto será realizado hoje, ás 12 horas no Beira-Mar Casino. A commissão promotora pede por nosso intermedio, o comparecimento de todos aquelles que assignaram as listas de adhesão. Conforme já foi annunciado, hoje será lido o manifesto com que elementos do Instituto da Ordem dos Contadores lançará a candidatura do contador Alberto Vieira Souto a deputado classista. Dado o elevado numero de adhesões obtidas, é de esperar que essa reunião de profissionaes da contabilidade se revista de grande brilho.

NASCIMENTOS

Nasceu a menina Maria Regina, filha do casal Robinson Torres, e neta do sr. Octavio Silva, negociante nesta praça.

FESTAS

Fluminense F. C. — O Fluminense Football Club abrirá, hoje, os seus salões para a tarde-dansante carnavalesca que, de accordo com programma de reuniões sociaes organizado para a actual estação pelo seu departamento social, vae offerecer ao seu quadro social. As dansas, abrilhantadas por uma das melhores orchestras, serão iniciadas ás 17 horas e, certamente, vão ter a animação que tem sido notada em todas as festas promovidas pelo Fluminense. Espera-se que a primeira tarde-dansante carnavalesca desta estação alcançará o mais completo exito, com grande concurrencia de socios e familias. Tratando-se de uma festa dedicada aos senhores associados o ingresso se fará mediante a apresentação da carteira social de identidade e do respectivo titulo de quitação.

Botafogo F. C. — Realiza-se hoje a annunciada reunião social que o Botafogo Football Club offerece á sociedade carioca, fazendo servir mais um dos seus jantares dansantes com a presença de uma das melhores orchestras do Rio. A directoria obteve da empresa do Casino da Urca a cessão dos artistas da Sunshine, que farão durante o jantar de hoje alguns numeros de interessantes variedades. Os socios entrarão na forma dos estatutos, com o titulo de quitação do mez e carteira de identidade social.

Colomy Club — E' grande a animação que vae pelas rodas do Colomy Club pela elegante festa promettida para o dia 19 do corrente, a realizar-se nos salões do Club de Regatas Botafogo, cujas dansas serão iniciadas ás 23 horas, ao som de uma das melhores jazzs do Rio. As restantes mesas, ao preço de 20$, com direito a quatro logares, poderão ser procuradas á rua do Quitanda, n. 96, 2º andar. Traje: smoking, branco a rigor ou fantasia de luxo.

Club Central — Hoje será realizada mais uma reunião dansante nesta sociedade nictheroyense, das 21 horas á meia-noite, com a animação de sempre, sendo uma festa unicamente para os seus socios e suas familias.

ENFERMOS

Retirou-se da Casa de Saude Santo Antonio, onde se submetteu a delicada intervenção cirurgica, praticada pelo dr. João Tolomei, a sra. Walfunga Guedes esposa do sr. Francisco Guedes, negociante em Quatis, Estado do Rio.

CONVIDAMOS
a
nossa clientela elegante
a vir admirar o
Maravilhoso Sortimento
de
Tecidos "PETER PAN"
que acabamos de receber
"PETER PAN" — o Tecido ideal para Verão, numa
variedade de lindissimas padronagens
VISITEM O
PARC ROYAL
A Maior e Melhor Casa do Brasil
Vendas a prazo pela A Compensadora

UMA NOVA PELLE BRANCA EM 3 DIAS

A sciencia sabe agora que a irritação dos póros da pelle é a causa de todos os póros dilatados — pois isso faz sobrevirem os pontos negros (cravos), as rugas devido á fadiga, assim como torna a pelle aspera, grosseira e descolorada.
O Creme Rugol dissolve as impurezas que se accumulam nos póros e acalma a irritação da pelle. Os pontos negros (cravos) desapparecem. Os póros dilatados contraem-se. Uma pelle grosseira e escura torna-se fina, uniforme e clara. O Creme Rugol contém substancias calmantes combinadas com ingredientes adstringentes que embranquecem e tonificam. A pelle mais resecada ou esfarellada torna-se fresca e adquire um lindo tom. O creme Rugol supprime o lustro de uma pelle oleosa ou gordurosa imprimindo-lhe frescura e belleza.
Tubo 6$500 — Pote 9$000

A' Elegante Sociedade Feminina
LEDA
communica que acaba de receber, de Paris, os mais modernos chapéos para a estação.
PRAÇA FLORIANO, 55 - loja

Feiras, ha tantas...
Mas a que está adstricta ao
Reajustamento
de
— Novidades em sedas garantidas
— Tecidos finos e lindissimos
— Artigos de Cama e Mesa
COM PREÇOS ABAIXO DE TODA CONCURRENCIA
é a inconfundivel
FEIRA DE TECIDOS
20 R. RAMALHO ORTIGÃO

Quéda do Cabello

As caspas e a seborrhéa do couro cabelludo são, na maioria dos casos, a origem da quéda do cabello.
Os foliculos pilosos são assim obstruidos, resultando a morte do cabello.
No dominio da sciencia moderna ha uma descoberta que custou uma fortuna.
Trata-se do especifico Loção Brilhante, tonico antiseptico que dissolve a caspa e destróe a seborrhéa supprimindo o prurido.
Combate todas as affecções parasitarias e fortifica o bulbo piloso.
Nos casos de calvicie declarada, com o uso consecutivo por 2 mezes a Loção Brilhante faz resurgir os cabellos com novo vigor.

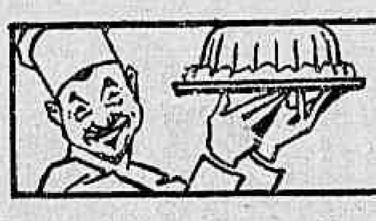

SECÇÃO CULINARIA

Por Dona MARIA SILVEIRA, Directora da Cozinha Royal

Como satisfazer a attracção que as creanças têm pelos doces

TODAS as mães sabem que as crianças adoram os doces e as gulodices. Parece mesmo que — estando bem de saúde — o appetite das crianças nunca se satisfaz.

Essa attracção crescente que os garotos mostram pelos doces, os medicos acham muito natural, pois póde-se dizer que um petiz de 8, 10 ou 12 annos — num dia inteiro de folguedos — dispende tantas calorias quanto um bom athleta numa partida de football ou um homem que se occupa de trabalhos no campo. O assucar é o combustivel que as crianças precisam para se conservarem sadias fortes e recuperarem as energias que gastam.

Todas as crianças apreciam dôces — e os bolos quando são feitos com ingredientes puros e levedados com o saudavel fermento em pó Royal, são de optimos effeitos. A questão do fermento que se adopta nos preparos dos bolos é importantissima para a saúde das crianças; é por isto que recommendamos sempre o uso do fermento em pó Royal, que devido á sua caracteristica "acção continua" produz bolos fôfos e de facil digestão.

Procure ter sempre promptos bolos e doces para dal-os a seus filhos, quando pedirem alguma guloseima. E esteja certa do que foi usado no seu preparo — porque nada é mais saudavel e util para os pequeninos corpos em crescimento do que leite fresco, ovos novos e assucar puro. Dezenas de receitas de bolos e doces deliciosos e substanciaes para as crianças podem ser encontradas no famoso Livro de Receitas Royal. Mande-nos o seu nome e endereço, e teremos grande prazer em enviar-lhe um exemplar gratuitamente.

As festas de creanças são encantadoras. Torne mais alegres essas reuniões infantis, apresentando a mesa, com deliciosos doces

BOLOS DE CANELLA

2 chicaras de farinha

4 colheres de chá de fermento em pó Royal.

1 colher de chá de sal.

2 colheres de sôpa de banha ou manteiga.

1|2 chicara de assucar.

1 colher de chá de canella.

4 colheres de sôpa de passas sem sementes.

1|2 chicara de agua.

1 ovo.

Tomam-se farinha, fermento em pó Royal e sal. Peneiram-se estes ingredientes juntamente. A manteiga dissolvida ligeiramente com a ponta de uma faca, o ovo bem batido e a agua, são aos poucos addicionados á massa até tornar esta bem consistente. Estende-se em uma mesa polvilhada, a massa preparada. Passa-se manteiga derretida e polvilha-se com assucar e canella. Então, ajuntam-se as passas, que devem estar lavadas e escorridas. Enrola-se como para rolos de geléa e corta-se em pedaços do tamanho de 5 centimetros. Toma-se um taboleiro untado e colloca-se com as beiras cortadas para cima. Salpicam-se assucar e canella e deixa-se cozinhar em forno moderado durante 35 minutos mais ou menos. Esta massa dá para os bolos.

O Bolo de Canella é muito apreciado pelas creanças. Esta receita se encontra no afamado Livro de Receitas Royal.

Se a senhora deseja receber o utilissimo Livro de Receitas Royal, onde se acham excellentes indicações para bolos, envie o seu endereço á Dona Maria Silveira — Departamento A-69 — Caixa Postal, 3215 — Rio de Janeiro.

RADIO

RADIO CAJUTI

Programma para hoje

Das 12 ás 13,30 horas — Suppelmento musical do almoço — Programma escolhido.

Das 18 ás 19 horas — Cajuti-jornal.

Das 19 ás 23 horas — Grande programma Francisco Alves — Speaker: Christovão de Alencar, com os seguintes artistas: Francisco Alves, Dirce Baptista, Orlando Silva, Aracy de Almeida, Manoel Monteiro.

Programma para amanhã

Das 9 ás 10 horas — Cajuti-jornal.

A's 10 horas — Quarto de hora Francisco Alves, o melhor artista do radio nacional.

Das 12 ás 13 horas — Supplemento musical do almoço — Gravações seleccionadas.

Das 13 ás 14 horas — Hora dos bairros — Programma popular variado.

A's 14 horas — Correspondencia do dr. Sabe Tudo.

Das 18 ás 19,30 horas — Programma variado.

Das 19,30 ás 20 horas — Retransmissão do programma do Departamento Nacional de Publicidade.

Das 20 ás 23 horas — Programma variado de studio com a seguinte distribuição: Expresso Cajuti — A Nota do Dia, pelo professor Sylvio Bevilacqua — As orchestras e conjuntos de PRE-2, sob a direcção do maestro Rodrigues, e os seguintes artistas: Ivone Cabral, Oscar Miranda, Marian Grant, Rousseulière, Ietta Jomil.

Speaker: Renato Andrade.

RADIO CRUZEIRO DO SUL DO RIO DE JANEIRO

Das 11 ás 12 horas — Musica variada em discos.

A's 12 horas — Intervallo.

Das 19 ás 20 horas — Musica fina — Discos seleccionados.

Das 20 ás 20,15 horas — Orchestra Columbia — Musica americana.

Das 20,15 ás 20.30 — Itzi Isis, soprano com piano.

Das 20,30 ás 20,45 horas — Paulo Frontin Werneck — Orchestra.

Das 20,45 ás 21 horas — Bill Dan — Maria Luiza.

Das 21 ás 21,30 horas — Programma da Rêde Verde-Amarella, transmittido directamente dos studios da estação-chave, PRB-6, Radio Cruzeiro do Sul de São Paulo.

Ds 21,30 ás 21,45 horas — Programma da PRD-2, Radio Cruzeiro do Sul do Rio de Janeiro — Orchestr Typica Argentina com Juan Rasso e Ardanuy.

Das 21,45 ás 22 horas — Programma da PRB-6, Radio Cruzeiro do Sul de São Paulo, estação-chave.

Das 22 ás 22,15 horas — J. Fon, com piano.

Das 22,15 ás 22 30 horas — Regional com Pixinguinha, Tutti, Palmieri, Léo e Aristides.

A's 22,30 horas — Bôa-noite... até amanhã.

——

A partir do dia 15, de 12 ás 13 horas, a Radio Cruzeiro do Sul, apresentará o programma para moças e donas de casa, divulgando conselhos, receitas, modas, commentarios, anecdotas, graphologia, etc., etc.

Speakers: Therezinha e Alberto.

ESTAÇÃO DE ONDAS CURTAS "PHOHI"

Programma para hoje

10 horas — Hymno Nacional Hollandez e abertura.

10,10 — Discos.

10,25 — Recita de violoncello por Wim Amende, com acompanhamento de piano por Lo de Groot — 1, Sonta em ré bemol. A. Corelli — a), Preludio; b), Allemande; c), Sarabanda, d. Giga.

10,40 — Palestra philatelica por P. C. Kortweg.

11 horas — Continuação do recital de violoncello: 2), Gvotta, Marini; 3), Alegro Appassionato; c), Saint Saens; 4), Requibros, Gaspar Cassado; 4), Blues, Harsany.

11,15 — Discos.

11,40 — Transmissão pelo Radio Club Catholico: 1 — Marcha do Papa; 2 — Palestra, por P. A. Kerstens; 3 — Ouverture J. Massenet; 4 — Palestra politica, P. de Wartat; 5 — Sobre Missões; 6 — A. Duqueza Maritza, E. Kalman — B. Princeza das Czardas, E. Kalman.

12,40 — Discos de dansa.

13 horas — Hymno Nacional Hollandez.

Programma para amanhã

10 horas — Abertura e Hymno Nacional Hollandez.

10,10 — Palestra por Joh. van Hurzen.

10,25 — Discos seleccionados: 1 — Ouvertura "Rienzi", Richard Wgner, Orchestra Symphonica de Philadelphia; 2 — Solveig's Song, Grieg, Amelita Galli Curci.

10,40 — Assembléa do Phohi Club.

11 10 — Discos seleccionados: 3 — Variações symphonicas, Cesar Franck, executado por Walter Gieseking, com acompanhamento da Orchestra Philarmonica de Londres, dirigido por Henry S. Wood.

11,30 — Palestra esportiva por C. J. Groothoff.

11,45 — Discos seleccionados: 4 — L'amour toujours l'amour, R. Friml; 5 — Il Bacio, L. Arditi; 6 — At Dawning, Cadman; 7 — Parla, valsa, A. Arditi.

12 horas — Hymno Nacional Hollandez.

RADIO SOCIEDADE GUANABARA

8 ás 9 horas — Indicador commercial dos suburbios — Discos escolhidos.

9 ás 10 horas — Programma infantil, sob a direcção do dr. Alberto Emilio Manes.

10 ás 12 horas — Pinto Filho e Tonip num programma comico "O Magro e o Gordo" — Discos variados.

12 ás 15 horas — Radio Miscellanea de Gramury, com o concurso de bons elementos.

15 ás 17 horas — Boletim meteorologico — Discos variados — Varias noticias.

17 ás 19 horas — Notas sociaes — Discos escolhidos — Varias notas.

19 ás 21 horas — Supplemento musical em discos do Programma "Horas Portuguezas", de Antonio Castro e Genaro Gama.

21 ás 23 horas — Transmissão no studio do programma "N" de Cordeiro, com o concurso de Jayme Britto, Fausto Paranhos, Manoel Araujo, conjunto regional Guanabara, Zenahyde Coelho, Benedicto Lacerda, Russo, Pereira Filho, Murillo Caldas, Solange Maia e outros.

ONDE DEVEMOS EDUCAR NOSSOS FILHOS
Antes de qualquer resolução informe-se do
GYMNASIO PINTO FERREIRA DE PETROPOLIS
Collegio officializado com os cursos secundario e commercial. Internato familiar. Preços modicos. Estão abertas as matriculas. Peça estatutos.
Praça Visconde do Rio Branco, 6
PETROPOLIS

RADIO OFFICINA AVILA
concertos de radios; automovel proprio para attender dia e noite. Tel. 3-3129
RUA DO CARMO, 8

OS SEUS ANNUNCIOS
Terão por certo uma repercussão muito maior se forem orientados por especialistas em publicidade.
O nosso Departamento Technico de Publicidade fornecerá com prazer a V. S. — e sem compromisso algum — todas as suggestões nesse sentido.

RIVAL
HOJE
Vesperal ás 15 horas — Soirée ás 20 e 22
A COMEDIA MAIS HUMANA QUE JA' SE VIU. A PEÇA QUE PRENDE A ATTENÇAO DA PLATE'A, DA PRIMEIRA A' ULTIMA SCENA.
O ESPECTACULO QUE E' A PHOTOGRAPHIA VIVA DA PROPRIA VIDA! A linda adaptação de ABADIE FARIA ROSA:
CABECINHA DE VENTO
MESQUITINHA deslumbra no "infeliz conquistador". LIGIA SARMENTO encanta com a magistral naturalidade.
SUCCESSO SEM PRECEDENTES.

GRAVE BEM NA MEMORIA
ESTE NUMERO
127
OUVIDOR
CASA BRANCA
EX-SANTA BRANCA
a casa que possue o maior e o mais variado sortimento de
SEDAS
NACIONAES E ESTRANGEIRAS POR
PREÇOS EXCEPCIONAES
só ha uma CASA BRANCA é a
EX-SANTA BRANCA

Secção Economica do DIARIO CARIOCA
DIRECÇÃO F. J. TEIXEIRA LEITE

Diario Economico

NOTA DO DIA:

NÃO PERSISTIR NO ERRO

Continua a agitação das classes productoras em consequencia do augmento dos fretes maritimos. Todas as sociedades agricolas, commerciaes e industriaes do paiz, numa unanimidade impressionante, têm se dirigido ao titular da Viação pedindo providencias no sentido de reduzir as proporções da crise economica tremenda que se esboça.

Por emquanto o Ministerio da Viação se limitou a dar á publicidade os telegrammas recebidos. Não conhecemos, portanto, o pensamento do sr. Marques dos Reis sobre o assumpto, nem as medidas que pretende pôr em pratica para acautelar os grandes interesses envolvidos pela questão em apreço.

Deante do augmento do preço dos generos de primeira necessidade que já começa a se verificar, augmento esse justificado pelos commerciantes na praça como um acto de defesa em previsão da alta que se dará logo que se esgotem os stocks aqui existentes, a opinião publica sente-se vivamente interessada em conhecer o ponto de vista do governo da Republica em relação ao "equivoco" dos fretes maritimos e das soldadas.

E' preciso que o governo não pretenda se acastellar na doutrina dos factos consummados. Nós sabemos quanto custam ao paiz as intransigencias dos governantes, temerosos de reconhecer que erraram. O exemplo do sr. Washington Luis é bastante recente e bastante claro para servir de lição.

Deante do impasse criado pela majoração feita tão atabalhoadamente que até hoje não se conhece ainda a tabella official, torna-se necessario que o governo, maritimos e armadores reconsiderem novamente a questão, abandonando corajosamente melindres e interesses subalternos e tendo em vista, unica e exclusivamente, as necessidades do Brasil.

Se a questão fôr collocada num terreno elevado e examinada com sentimento de cordialidade e de patriotismo, as difficuldades a vencer para se conseguir uma solução satisfatoria serão minimas.

Estamos certos de que, nem os homens do mar, nem os armadores, se recusarão a collaborar na obra de alto interesse nacional que é a do reajustamento dos fretes de cabotagem.

No caso contrario, armadores e maritimos esmagarão a producção e com ella serão esmagados. Quanto a isso não ha nem pode haver duas opiniões.

Desapparecendo a carga, por excesso do custo de transporte, os navios irão sendo successivamente paralysados e desembarcadas as suas tripulações.

A attitude energica do commercio sul-riograndense reflecte bem o desespero que se apossou das classes productoras deante do golpe desfechado contra ellas com a elevação dos fretes maritimos.

O ministro Marques dos Reis deve embarcar na proxima terça-feira em viagem de inspecção ás obras contra as seccas. Seria muito mais util ao paiz que o titular da Viação retardasse por uns dias a sua annunciada excursão e cuidasse de resolver a grave questão da marinha mercante, porque no andar em que vão as coisas, graves serão as consequencias do já famoso "equivoco" das soldadas.

Saiba o sr. Marques dos Reis resistir ás pretensões exorbitantes de maritimos e armadores, e terá prestado relevante serviço ao Brasil.

O momento é muito grave para que seja licito admittir soluções displicentes e menos criteriosas.

AINDA O CHAMADO ALGODÃO SYNTHETICO

Na reunião do Conselho Federal de Commercio Exterior, que teve logar no dia 31 de dezembro, foi objecto de discussão o caso do chamado algodão synthetico. A noticia que, a respeito, a secção de publicidade do Itamaraty distribuiu aos jornaes e estes inseriram em edição do dia seguinte, está assim redigida:

"Na ordem do dia foi discutido e resolvido em votação final o problema que vinha sendo chamado do algodão synthetico.

"Por maioria de votos o Conselho Federal manifestou-se por uma nova denominação tarifaria para o referido producto, mantendo-se a taxa actual.

E o sr. presidente da Republica determinou, desde logo, que o assumpto fosse enviado, para a solução executiva, ao Ministerio da Fazenda, onde será ouvido, na parte technica que lhe incumbe, o Conselho Superior de Tarifa".

Ha, nessa noticia, dois enganos. — O primeiro é que tivesse sido o assumpto votado em discussão final. — Não foi. — Na reunião de 31 de dezembro discutiu-se e votou-se sómente a primeira parte do parecer do consultor technico, sr. Lenhoff de Britto. — Tanto assim que, ao que está annunciado, o problema do algodão synthetico volta a figurar na ordem do dia para a reunião de amanhã daquelle Conselho, que, assim, vae ter opportunidade de votar a segunda parte do referido parecer.

O segundo engano da noticia acima transcripta, está em se dizer que "o Conselho manifestou-se por uma nova denominação tarifaria, MANTENDO-SE, PORE'M, A TAXA ACTUAL".

O pensamento ahi expresso encerra evidente contradicção. — E' fruto de um equivoco — não traduz o voto vencedor no seio do Conselho.

Vejamos, numa rapida recapitulação do que já escrevemos em nossa edição de domingo ultimo, em que consiste essa contradicção que, como tal, não poderia ter sido votada, e que, se votada fosse, não poderia prevalecer.

DENOMINAR ou CLASSIFICAR exprime, na technica aduaneira, a operação fiscal que consiste em determinar a especie da mercadoria para, sobre ella, fazer recair a taxa de direitos correspondentes.

Exemplifiquemos: certa fabrica de tecidos importa uma partida de fios para tecelagem e submette a despacho como "fio de borra de sêda, da taxa de 8$470 por kilogramma". — Com esta declaração "fio de borra de sêda, da taxa de 8$470, por kilogramma", o despachante denomina ou classifica tarifariamente a mercadoria, isto é, indica o seu nome e a respectiva taxa de direitos, segundo a Tarifa em vigor.

Proseguindo na exemplificação, admittamos que o despacho é impugnado pelo conferente, que considera a classificação errada. — Para elle, não se trata de fios de borra de sêda, da taxa de 8$470, por kilogramma, mas de fios de sêda artificial, vegetal ou cellulose, da taxa de 22$600, por kilogramma.

Verificando-se uma tal hypothese, tem logar a audiencia do Laboratorio Nacional de Analyses, que é o orgão competente para dirimir a questão quanto á especie da mercadoria, esclarecendo se se trata de fios de borra, ou se de fios de sêda artificial.

Esclarecido o ponto da controversia; decidido qual seja a mercadoria, cobram-se-lhe os respectivos direitos, tal como estiverem estabelecidos na pauta aduaneira. — O que se não poderá fazer, em caso algum, é resolver que uma é a mercadoria e cobrar direitos estabelecidos para mercadoria de outra especie, ou direitos diversos — menores ou maiores — do que os estabelecidos para a mercadoria de que se trata.

Pois semelhante absurdo, é que, com a noticia acima transcripta, se attribuiu á decisão do Conselho, dizendo que a maioria dos seus membros manifestou-se por uma nova denominação tarifaria para o producto, mantendo-se, porém, a taxa actual. — Em outros termos teria o Conselho decidido que o producto não é fio de borra de sêda; que é producto de especie differente e, portanto, sujeito a outra taxa de direitos; mas que, comtudo, continue pagando a taxa dos fios de borra de sêda.

Ora, semelhante veredicto seria a consagração da fraude aduaneira denunciada ao Conselho como duplamente prejudicial aos interesses economicos e fiscaes do paiz.

Esse não foi, nem podia ter sido o voto da maioria do Conselho. — O que, segundo estamos informados, constituiu opinião vencedora, foi a existencia de um erro de classificação aduaneira. — A mercadoria estava sendo classificada como fios de borra de sêda; e o Conselho, reconhecendo o erro dessa classificação, mandou que, por intermedio dos competentes orgãos administrativos, se lhe desse a classificação propria. — Mas, evidentemente que sem a restricção inserta na noticia, quanto á taxa dos direitos, porque qualquer restricção, como fica explicado, seria incompativel com nova classificação, resolvida e mandada executar.

Pudesse ser differentemente, isto é, pudesse o julgamento mandar adoptar denominação tarifaria differente — absurdamente decidir pela manutenção dos direitos que vinham sendo cobrados, é certamente que não haveria logar para o encaminhamento do assumpto á audiencia do Conselho Superior de Tarifa. — De tal forma a taxação domina o processo de classificação que, determinados os direitos, implicitamente a classificação estaria feita.

Se o Conselho Federal de Commercio Exterior tivesse dito a taxa, não haveria mais logar para falar o Conselho Superior de Tarifa.

E este ainda vae falar...

Outra ordem de considerações mostra, tambem, a inadmissibilidade do voto do Conselho no sentido que lhe attribue a noticia fornecida aos jornaes.

A nova classificação, conservando-se, porém, a taxa que vinha sendo sorrateiramente cobrada, importará em augmento ou em diminuição dos direitos correspondentes á nova especie.

De facto: com a nova classificação vae-se verificar que o producto é, por exemplo, fios de sêda artificial, da taxa de 22$600 por kilogramma. — E se, effectivamente, mandasse o Conselho, como se publicou, que continuasse pagando, apesar dessa nova classificação, a taxa dos fios de borra, que é de 8$470 por kilogramma, teriamos a tarifa alterada com a reducção da taxa dos fios de sêda artificial, que é de 22$600 por kilogramma, para 8$470 por kilogramma.

Seria isso possivel? Na situação actual do paiz, poder-se-ia reduzir administrativamente a pauta aduaneira?

Não. — A alteração da Tarifa, na situação politica em que nos encontramos, é funcção privativa do Poder Legislativo.

Em summa, sendo manifesto que o voto da maioria do Conselho Federal de Commercio Exterior, não podia, por motivos de ordem technica e legal, ter sido proferido no sentido em que foi publicado; e já tendo, mesmo, alguns dos srs. conselheiros declarado que houve equivoco da noticia, na sessão de amanhã, esse assumpto deverá ficar rectificado convenientemente.

* * *

BOLETIM DIARIO DE INFORMAÇÕES ECONOMICAS

Communicado do Escriptorio de Informações do Departamento Nacional da Industria e Commercio:

DIREITOS ALFANDEGARIOS SOBRE O BREU

O breu, com cuja acquisição o Brasil despende mais de 10 mil contos annualmente, é muito empregado na fabricação de sabão. Em consequencia da majoração dos direitos alfandegarios sobre essa mercadoria, agitaram-se, no Rio Grande do Sul especialmente, os industriaes do genero, levando o assumpto á discussão nas associações da classe, dando logar a divergencias no modo de comprehender os motivos que determinaram o augmento da tarifa, neste particular. Já hoje, mais esclarecida a questão, observa-se nesse Estado uma tendencia pronunciada, por parte dos fabricantes, para o aproveitamento dos oleos vegetaes e animaes do paiz, mais apropriados para fabrico de sabões de boa qualidade, em substituição ao breu, com o que se despende no estrangeiro, não pequena somma. Os fabricantes, no Norte e Nordeste, têm a escolher entre uma variedade de oleos animaes e vegetaes apreciavel, os que preferirem para a fabricação dos seus sabões. O Estado de São Paulo conta com o esu oleo do algodão e de mamona, além de outros. E no Rio Grande do Sul, que possue uma industria caseira de oleo de amendoim, nas colonias allemãs, e uma pequena industria de oleo de mamona, promove-se uma campanha em pról da extensão e intensidade do cultivo de amendoim e de outras sementes oleaginosas de que se abasteça a industria respectiva no Estado. Calcula-se em dois mil contos a despesa que os fabricantes de sabão sul-riograndenses terão de fazer com a acquisição de oleo, no paiz, para substituir a parte do breu empregada na sua industria da especie.

A CULTURA DO COCO EM ALAGÔAS

O Estado de Alagôas conta, approximadamente, com 828.008 coqueiros em uma area de cerca de 12.000 hectares. Desses coqueiros, 622.493 estão produzindo e os restantes são novos, para safras futuras e proximas. Os municipios que mais produzem são, em ordem decrescente: Porto de Pedras, com 158.804 coqueiros; Maragogy, 145.000; Alagôas, 75.182; Piassabussu', 67.873; Maceió, 40.038; Camaragibe, 38.723; São Luiz do Quitunde, 25.462; Porto Calvo, 18.300; Santa Luzia do Norte, 10.641; São Miguel dos Campos, 10.630; Cururipe, 20.500; Pilar, 1.840; outros municipios, 9.500, frutificando. Em 1933, pelos dados da Directoria da Producção e Trabalho, no Estado, Alagôas produziu 19.371.400 côcos, no valor de 4.235:000$. A sua exportação subiu a 11.324.300 côcos, no valor de ...... 2.373:000$000. O Estado tambem exporta côco ralado; em 1933, essa exportação foi no valor de 115:000$ e no peso de 73 toneladas.

PARA'

BELEM, 12 (E. I.) — Situação do mercado: borracha — nominal, bastante activo, tendo se realizado avultados negocios, tanto em Ilhas como em Sertão. Vigoraram as seguintes cotações: fina Ilhas 2$ a 2$200; fina Caviana 2$500; fina Tapajóz 2$100; fina Alto Xingu' 2$1000; fina Baixo Xingu' 2$; fina Jary 2$300; sernamby Rama $600; sernamby Cametá 1$100; sernamby Tapajóz $600; sernamby Xingu' $600; caucho Xingu' 1$100; caucho Tocantins 1$100; fina Sertão 2$300 a 2$350; sernamby Sertão 1$100; caucho Sertão 1$200. **Mercado de balata:** lamina 6$, bloco 5$. Coquirana, 1$900. Massaranduba $650 a $700. **Mercado de Castanha:** sem movimento, aguardando-se entradas no mercado. **Cacau:** nominal, 1$050 a 1$100. **Mercado de outros generos:** sem alteração, vigorando as mesmas cotações anteriores.

PIAUHY

THEREZINA, 12 (E. I.) — Entraram, hontem, nesta praça: 141 saccos de assucar no valor de 7:940$; 50 saccos de sal, 274$; 10 engradados de talheres, 5:531$; 32 fardos de tecidos, 68:364$; 9 barricas de vidro, 2:300$; 16 caixas de ferro e fogões, 2:295$; 43 caixas de drogas, 4:185$; 10 de ditas de chumbo, 1:069$; 3 amarrados de fundos de cobre, 1:245$; uma caixa de balas, 314$; 30 caixas de cervejas, 2:600$; uma dita de linha, 730$; 8 ditas de anil, 1:280$; 250 caixas de vellas, 2:750$; uma caixa de papel para fichas, 510$; 3 ditas de cola, 870$; 4 engradados de moveis, 1:100$; 4 barricas de uvas, 380$; 150 caixas de sóda, 6:000$; 5 ditas de bolachas, 300$; 4 ditas de metaes e linhas, 390$; 3 ditas de licha e cola, 541$; 11 fardos de papel de impressão, 2:000$; 35 volumes de machinas de costura, 19:600$. Não houve exportação. As cotações continuam as mesmas para os productos de exportação. Hoje foram exportadas: 67 pelles de gato, 2:010$; 1.670 ditas de cabra, 10:020$. Continuam inalteradas as cotações dos demais productos.

RIO GRANDE DO NORTE

NATAL, 12 (E. I.) — Cotações dos principaes productos: algodão Seridó, 60$; Sertão, 58$; Mattas, 58$. Os demais artigos não soffreram alteração nos preços.

PERNAMBUCO

RECIFE, 12 (E. I.) — Continuam os preços sem alteração, tendo entrado hontem 24.153 saccos de assucar, sendo embarcados para o Sul 18.196 saccos de crystal e 5.600 de usina, e para o Norte, 1.750 saccos de triturado. Entraram tambem, vindo da America, 2.975 barricas e 14.850 meias barricas de bacalhão. O preço da mamona soffreu alta, sendo cotada de 7$100 a 7$200. O total das entradas de assucar attingiu no dia 10 a 2.855.333 saccos; as saidas a 1.073.657 saccos; para consumo da capital, 85.150; o stock é de 1.803.917 saccos. As entradas de algodão foram: de procedencia do Estado, 5.281.693 fardos; de outras procedencias, 1.947.993 fardos, tendo sido embarcado para a Europa 4.768 fardos. Seguiram para o Norte: 2.072 volumes de papel; 770 saccos de farinha de trigo; 145 ditos de côco; 215 ditos de café. Para o Sul embarcaram: 619 caixas de conservas; 60 de doces; 98 de mangas; 85 toneis de alcool e 160 saccos de côco.

SERGIPE

ARACAJU, 12 (E. I.) — Havia em stock no dia 8 do corrente, as seguintes mercadorias: 159 055 saccos de assucar; 964 fardos de algodão em rama; 2.341 couros seccos e salgados; 50 caixas de leite de côco; 592 rolos de fumo em corda; 239 fardos de tecidos de algodão; com as seguintes cotações: $583 por kilo de assucar; 3$133, algodão em rama; 1$700, couros; $400, lata de leite de côco; 1$330, kilo de fumo; 4$, tecidos. Não houve exportação. No dia 9 havia o seguinte stock: 163.277 saccos de assucar; 592 rolos de fumo em corda: 543 couros seccos e salgados; 50 caixas de leite de côco; 252 fardos de tecidos de algodão; 964 fardos de algodão em rama; com as seguintes cotações: $583 por kilo de assucar; 1$330, fumo; 1$700, couros; $400, latas de leite de côco; 4$, kilos de tecidos; 3$133, algodão em rama. Foram exportados 1.850 couros seccos e salgados, no valor de 41:085$000.

* * *

PARA AMPARAR E ORIENTAR A LAVOURA BRASILEIRA

Entre os orgãos technicos do Ministerio da Agricultura, existe o Conselho da Producção, que se reune frequentemente sob a presidencia do proprio ministro. A's quintas-feiras, porém, reune-se com absoluta pontualidade, no gabinete do director geral do Departamento Nacional da Producção Nacional, o Conselho Technico Auxiliar da Producção, do qual fazem parte os directores dos principaes serviços da producção vegetal.

Nessas reuniões são discutidos os assumptos que já foram objecto de estudos e de observações nas varias inspectorias regionaes do paiz, assim como quaesquer secções de serviços do Ministerio. Resulta dessas reuniões grande beneficio para a lavoura, não só porque a frequencia com que ellas se realizam permitte ao Ministerio da Agricultura tomar conhecimento immediato dos assumptos que mereçam a sua assistencia mais rapida, como tambem orienta o governo, de maneira segura, apparelhando-o para executar programmas de acção que deverão fornecer os melhores resultados em beneficio da nossa producção.

E' interessante registar o volume da correspondencia que de todos os pontos do paiz é endereçada ao Conselho Technico Auxiliar da Producção, correspondencia essa que na sua maioria se constitue de pedidos de informações, consultas ou suggestões, que são enviadas pelos proprios fazendeiros e lavradores.

Nestas condições, pois, o Ministerio da Agricultura, na parte que se refere á producção propriamente agricola, está seguindo a orientação que nos parece acertada, porquanto só por meio de entendimentos directos e uma approximação mais intima entre os que se entregam aos serviços ruraes e a administração publica se poderão colher os beneficios desejados.

Por outro lado, os até então interminaveis relatorios, ferteis em litteratura e pobres de elementos informativos, vão sendo gradativamente substituidos, tanto quanto possivel, pelas communicações postaes de caracter pratico, sem, entretanto, perder o cunho burocratico, mas este apenas o indispensavel para assegurar o controle da orientação e das actividades que se desenvolvem.

Para serem, de maneira definitiva, homologadas pelo Conselho Technico da Producção, o Conselho Auxiliar tem estudadas, assiduamente, as questões mais importantes da agricultura brasileira, não só quanto ao fomento da mesma, como tambem em relação á sua defesa e não ha mesmo ramo da nossa producção que através dos varios orgãos technicos do Ministerio não estejam sendo objecto de consideração do Departamento e de estudos por parte do ministro Odilon Braga.

* * *

A OPINIÃO DA SOCIEDADE MINEIRA DE ENGENHEIROS SOBRE O CODIGO DE AGUAS

Us dos assumptos que têm preoccupado a attenção dos interessados na economia nacional, ultimamente, é o Codigo de Aguas do Ministerio da Agricultura. A propria Camara dos Deputados já tem tratado do assumpto e varios orgãos da imprensa brasileira se têm dedicado tambem á discussão do mesmo.

As sociedades technicas, assim como as empresas que têm seus capitaes invertidos na exploração desse ramo de industria, vão tambem se manifestando a proposito do citado Codigo.

Agora, a Sociedade Mineira de Engenheiros acaba de transmittir, nesse sentido, ao sr. Odilon Braga, ministro da Agricultura, o seguinte telegramma, no qual se diz perfeitamente de accordo com o actual Codigo de Aguas:

"Sr. Odilon Braga, ministro da Agricultura. Rio — A Sociedade Mineira de Engenheiros, entre cujos fins se destaca o de zelar pelo interesse publico, vem apresentar a v. ex. o seu ponto de vista e irrestricto apoio no sentido de ser mantido o actual Codigo de Aguas. Todos os paizes civilizados têm uma legislação sobre aproveitamento de energia hydraulica, sendo que algumas são mais avançadas do que a nossa actual. Entre nós estava, até ha pouco, todo o paiz á mercê de interesses inconfessaveis, que hoje procuram deitar por terra esta conquista social, que, dado seu alcance, alicerçará o desenvolvimento industrial do Brasil. Respeitosas saudações — Pela Sociedade Mineira de Engenheiros (a) B. Quintino Santos, vice-presidente em exercicio."

* * *

A PROTECÇÃO AOS EMPREGADOS NA INGLATERRA

LONDRES, 12 (A. B.) — O governo britannico tem em vista de conclusão um "schema" para distribuição de pequenos tratos de terra ás familias dos desempregados. As familias interessadas nesse projecto são em numero de cerca de 18.000 e a cada uma serão entregues quatro acres de terra, formando pequenas propriedades agricolas reunidas em grupos de duzentas.

Os chefes de familia se encarregarão da construcção das suas casas, durante o primeiro anno, continuando a receber o auxilio a que têm direito todos os desempregados e mais o material necessario á execução das obras.

Em cada colonia residirá um technico em assumptos agricolas, que se encarregará de instruir os novos plantadores, aconselhando-os na escolha da cultura a que se vão dedicar.

A execução desse projecto, de accordo com os calculos dos seus autores, custará aos cofres publicos 750 libras por propriedades e por anno, no periodo de organização das colonias. Durante o anno corrente, serão abertos creditos especiaes de 10 milhões de libras para a execução do projecto na Inglaterra e no paiz de Galles e 4 milhões para o mesmo fim na Escossia.

* * *

PORTUGAL E A NOSSA DISPONIBILIDADE CAMBIAL

LISBOA, 12 (U. P.) — A Camara de Commercio e Industria do Rio de Janeiro enviou á casa bancaria Cupertino Miranda, cópia da representação remettida pelo director da carteira cambial do Banco do Brasil, sobre a fiscalização bancaria e a distribuição de cambiaes proporcional á compra de café por parte de cada paiz.

O Concurso Aquatico de Hoje, Promovido Pelo Club Natação e Regatas

A INAUGURAÇÃO DA PISCINA DO CLUB DE REGATAS GUANABARA

O Programma e os Juizes

Dorothy Gray, que correrá, hoje, ao lado de Azalina Leal e Lucia Frias de Paula, do Fluminense

Promovido pelo veterano Club de Natação e Regatas, realiza-se, hoje, o concurso aquatico da presente temporada, patrocinada pela F. A. R. J., sendo assim, inaugurada a piscina do C. R. Guanabara.

Na competição de hoje tomarão parte 266 nadadores, entre os quaes vemos nomes de: Luiz Steel, Helio Genefre, Miguel Land Murtha Saramargo e Jane Frich, nadadora do C. R. Icarahy.

O PROGRAMMA

Damos abaixo, a relação do programma de hoje:

1º pareo — A's 16 horas — Moças sem victorias — Extra — Honra — 50 metros — Nado livre.

Club de Natação e Regatas: Elza Napoles e Margarida Carcellé.

Club de Regatas Icarahy — Jane Frick, Wanderlina de Oliveira e Alice Bano.

Reserva: Helga Schau.

Club de Regatas Vasco da Gama: Ermelinda Ferreira Ramalho e Eliza Gonçalves da Cunha.

Club de Regatas Guanabara: Piedade Monteiro Coutinho e Lygia Wagner e Ruby de Avelar.

Sport Club Fluminense — Aurea Rodrigues Braz e Estellita Cesario de Albuquerque.

2º pareo — A's 16,05 horas — Seniors — 200 metros — Nado livre — Medalha de prata ao 1º e de bronze ao 2º collocado.

Club de Natação e Regatas — José Simões de Barros.

Club de Regatas Icarahy — Alvaro Tatto, Haroldo Rodrigues e Luiz Steel.

Reserva — Altair Corrêa.

Club de Regatas Guanabara: — Rubem Gwyer Wanderley, Romeu Thomé da Silva e Flavio Guimarães Lindren.

3º pareo — A's 16.15 horas — Principiantes — 100 metros — Nado de peito.

Premio — Medalha de prata e bronze.

Club de Natação e Regatas — Frederico Carcellé e Roberto Perez Dominguez.

Club de Regatas Vasco da Gama — Mario Nunes e Alfredo Figueiredo Silva.

Club de Regatas Icarahy — Helio Genefre, José Teixeira de Freitas e Sylvio Santos Martins.

Club de Regatas Guanabara — Carlos Augusto de Castro De Vicenz, Jorge Cavalheiro e Miguel Lang.

Sport Club Fluminense — Manoel Mesquita e Fedal.

Reservas — Alberto Pereira Nascimento.

4º pareo — A's 16,25 horas — 100 metros — Principiantes — Nado de costas.

Premios — Medalha de prata e bronze.

Club de Regatas Icarahy — Ney Gomes da Silva, Diogo Paes Leme, Mario Ribeiro B. Carvalho.

Club de Regatas Vasco da Gama — Alberto Nova Caballero e Amaro Miranda da Cunha.

Club de Regatas Guanabara — Theodoro Trisciuzzi, Joaquim Maurity Netto e Miguel Esteves.

Reserva — Arlindo Pupe Filho.

Sport Club Fluminense — Almadryr Grego.

5º pareo — A's 16,30 horas 50 metros — Meninos 1ª categoria — Nado livre — Premios: medalhas de prata e bronze.

Club de Natação e Regatas — Paulo de Oliveira.

Club de Regatas Icarahy — Francisco H. Coelho Gomes, Ayrton Corrêa e Cezar Valcarce Franco.

C. de Regatas Vasco da Gama — Helio Jesus da Fonseca, Nelson Francisco da Silva.

Sport Club Fluminense — Walter Fadel.

6º pareo — A's 16.35 horas — 100 metros — Seniors — Nado de peito — Premios: medalhas de prata e bronze.

Club de Regatas Icarahy — Oscar Dewes.

Club de Regatas Vasco da Gama — Annibal Alves Pinto e Albino Bastos Chaves.

Reserva — Nelson de Oliveira Leite.

Club de Regatas Guanabara — Karl Erich Hamelmann e Ernest Victor Hamelmann.

7º pareo — A's 16,45 horas — Estreantes — Extra — Honra — 100 metros — Nado livre — Premios: medalhas de vermeil e bronze.

Club de Natação e Regatas — Amador Perez Domingues.

Club de Regatas Icarahy — Aloysio Portella Figueiredo Fernando Futuro e Wilson Veiga Rodrigues.

Club de Regatas Vasco da Gama — Sebastião Rufino dos Santos e Lauro Pires de Sá.

Reserva — Jackson de Souza.

Club de Regatas Guanabara — José Godoy Tavares, Werther Leite Ribeiro e Antonio Coutinho Filho.

Reserva — Benedicto Britto.

Sport Club Fluminense — Isar Mello.

8º pareo — A's 16.50 horas — 50 metros — Meninos mosquitos — Nado de peito — Premios: medalhas de prata e bronze.

Club de Regatas Icarahy — Thomaz José O. Silva e Ayrton Corrêa.

Club de Regatas Guanabara — Helio Godoy Tavares e Nicolau Trisciuzzi.

Sport Club Fluminense — Morwan Altenbernd.

9º pareo — A's 17 horas — 400 metros — Moças, qualquer classe — Nado livre. — Premios: medalhas de vermeil e bronze.

Club de Regatas Icarahy — Jane Braga, Murtha Saramargo e Jane Frick.

Reserva: Maria de Lourdes Jansen.

JUIZES

Arbitro — Mauricio Bekenn.

Saida — Irineu Ramos Gomes, Manoel Machado e Adelino Battista Lopes.

Raia — Antonio Laviola, Antonio Ferreira Jacobina Filho e João Pedro Thomaz Pereira.

Chegada e chronometristas — Moacyr Mallemont Rebello, Roberto Pinto da Luz, Paulo do Carmo, Romeu Peganha da Silva, Victorino Ramos Fernandes e Murilho Pereira Reis.

Annunciadores — José de Carvalho e Carlos Imbassahy.

CYCLISMO

A Competição Ciclo-Motociclista de hoje, no Campo de S. Christovão

Ciclo Suburbano Club, promove hoje, na pista do Campo de S. Christovão, uma competição ciclo-motociclista.

As provas que terão inicio ás 15 horas, obdecerão ao seguinte programma:

1ª prova — Velo Sportivo Helenico — Principiantes — 5 voltas — Medalhas de prata dourada, prata e bronze, respectivamente aos 1º, 2º e 3º lugares, offerecidas pelo Velo Sportivo Helenico.

2ª prova — Centro Ciclista Fluminense — Juvenis até 15 annos — 2 voltas — Medalhas de prata e bronze, aos 1º e 2º logares, offerecidas pelo sr. Armando Santos.

3ª prova — Confederação Brasileira de Desportos — Velocidade — Para qualquer categoria — 2 voltas — Medalhas de prata dourada, prata e bronze, aos 1º, 2º e 3º lugares, offerecidas pela Officina Minerva (fabrica de medalhas), á rua do Senado n. 11.

4ª prova — "Jornal do Brasil" — Speedway para motocicletas com side-car — 4 voltas — Artistica medalha de prata dourada ao vencedor, oferecida pela Casa Metre e Blatgé, representante das motocicletas Harley, á rua do Passeio n. 48. Ao passageiro do side-car será offerecido um premio pelo sr. Raul Pinheiro.

5ª prova — Dopolavoro Palestra Italia — Monociclo (uma roda só) — 1 volta — Medalhas de prata dourada prata e bronze, oferecidas pelo sr. João de Castilho, aos 1º, 2º e 3º lugares. Ao vencedor será offerecida uma taça pelo "Sello Azul".

6ª prova — Sport Club Brasil — 2ª categoria — 8 voltas — Medalhas de prata dourada, prata e bronze, aos 1º, 2º e 3º lugares, offerecidas pela Casa Pavageau, á rua da Constituição n. 44.

7ª prova — Carioca Sport Club — Infantis até 1 metro e 25 centimetros de altura — Caixas com soldadinhos de chumbo, aos 1º, 2º e 3º lugares, offerecidas pela Casa Simples, á rua Sant'Anna, 103.

8ª prova — Rio Moto Club — Speedway para motocicletas de força livre — 4 voltas — Artistica medalha de prata dourada, offerecida por J. Gentil Filho, representante das motocicletas Indian á rua Camerino 91.

9ª prova — Federação Metropolitana de Ciclismo — 1ª categoria — 10 voltas — Medalhas de prata dourada prata e bronze aos 1º, 2º e 3º lugares, offerecidas pela dita federação.

Uma banda de musica militar abrilhantará o festival.

Juiz de Partida — Americo Guarita.

Juizes de chegada — Raul Pinheiro, Armando Santos e Manoel Alves Machado.

Chronometrista — Gollardo Baldanzi.

Annotadores de volta — José Ferreira e Waldomiro Salvador.

Fiscaes de pista — João de Castilho, Francisco Pontes, Manoel Coelho Mendes e Alfredo Azzariti.

Commissão de recepção — Commandante Castro Lima e dr. Celio de Barros.

Direcção geral — Laudelino de Aguiar.

BASKET-BALL

A Excursão do Villa Isabel F. Club á Campos

Os basketballers do Villa Isabel Football Club embarcarão, na proxima quarta-feira, para Campos, onde, no mesmo dia, estréarão frente ao combinado goytacaz, em Rio Branco. No dia immediato, jogará com o combinato Itatyaya-Americano, regressando apçós o jogo. Chefiará a delegação o sportman Carlos Teixeira de Freitas, sendo estes os players: Eduardo Campos (Carijá), Sebastião Dutra, Henrique (Gradim) e João de Oliveira Garcia. Atacantes: Americo S. Lima, Antonio S. Maciel, Walter R. Santos. Elpidio R. Junior e Moacyr Alves.

Theatro - Escola

(ex-Casino)

Direcção: RENATO VIANNA

O DIVINO PERFUME

a peça que Renato Vianna escreveu para a propaganda revolucionaria no nordeste brasileiro e que todo o paiz já applaudiu e consagrou

HOJE, em VESPERAL e á noite: *ás 15 e 21 horas*

EXGOTTADAS AS LOTAÇÕES DE HONTEM

Brilhante actuação de JAYME COSTA (criador da peça) DELORGES CAMINHA OLGA NAVARRO, ITALIA FAUSTA e LUCIA DELOR — Parte musical sob a direcção do maestro J. Octaviano

NA PROXIMA SEMANA:

"HISTORIA DE CARLITOS"

de HENRIQUE PONGETTI

TOSSES!

AS MUDANÇAS BRUSCAS DE TEMPERATURA TRAZEM COMSIGO UM RESFRIADO, QUE, QUANDO MAL COMBATIDO, PRODUZ UMA TOSSE IMPERTINENTE, O QUE EQUIVALE DIZER — CAMINHO ABERTO PARA GRAVES ENFERMIDADES, TAES COMO: BRONCHITES, CATHARRO PULMONAR, DOR NAS COSTAS E NO PEITO, DEPAUPERAMENTO E UMA FRAQUEZA GERAL, FICANDO, PORTANTO, O ORGANISMO PREDISPOSTO PARA UM DOS MAIORES FLAGELLOS DA HUMANIDADE — A TUBERCULOSE.

USAE, POIS, O GRANDE TONICO DOS PULMÕES

VINHO CREOSOTADO

Do Pharmaceutico Chimico JOÃO DA SILVA SILVEIRA

RECONSTITUINTE DE 1a. ORDEM

PODEROSO FORTIFICANTE

VENDE-SE EM TODA A PARTE

Para a caridade é notoria a solicitude e gentileza da imprensa

UMA CARTA DA SRA. DARCY VARGAS A' A. B. I.

Da exma. sra. Getulio Vargas, o sr. Herbert Moses, presidente da Associação Brasileira de Imprensa recebeu a seguinte carta: — "Venho agradecer ao illustre presidente da Associação Brasileira de Imprensa o grande auxilio que nos prestou, quer individualmente, quer no exercicio de suas funcções, no decorrer das festas do Natal dos pobres de 1934. Sendo para mim impossivel agradecer isoladamente a cada um dos que concorreram para seu bom exito, peço-lhe seja o intermediario de meu reconhecimento e gratidão a todos que, de uma forma ou de outra, nos ajudaram.

Desejo salientar a Imprensa Brasileira cuja gentileza e solicitude em tudo o que diz respeito á caridade é já notoria, e todos que nos fizeram donativos de qualquer especie para os pobres. Junto lhe mando a lista de seus nomes e respectivas doações para que nenhum seja esquecido. Grata por mais este obsequio, faço votos que o anno de 1935 seja para A. B. I., e seu illustre presidente cheio de alegria e felicidades. (a.) Darcy S. Vargas".

Attendendo ao pedido formulado o presidente da Associação Brasileira de Imprensa dirigiu cartas de agradecimentos: á exma. sra. Macedo Soares pela offerta de varios brinquedos; á Casa Veneza, pelos vestidinhos feitos: "Casa Catran", pelos 300 cortes de fazenda e 300 vestidinhos feitos; dr. Paulo Cezar, varios tubos de pasta Unica; Viuva Drummond, cortes de fazenda e vestidinhos feitos; Sociedade Anonyma de "O Malho", 2.000 exemplares do "Tico-Tico"; Sra. Rachel Prado, livros de sua autoria; Ascendino Nunes, grande quantidade de castanhas do Pará; Seabra & Cia., tecidos por preços especiaes; Directoria do Casino Copacabana, balas e chocolate no valor de 2:500$000 e 50 brinquedos; Directoria do Casino Balneario da Urca, biscoito no valor de 3:036$000; Cia. Hanseatica, cervejas e gelo para Banda de Musica e as Cias. America Fabril e Nova America cuja gentileza e attenção no fornecimento de fazendas da melhor qualidade pelos menores preços, foram inexcediveis e ao sr. Emilio Polto pelos relevantes serviços prestados, dedicação e presteza, para o maior brilho da festa.

— Onde posso comprar um chapéo de palha, porque este que tenho na cabeça não está "chic"?!...

— Vá no

Silva Gomes

que é a unica casa no Rio que só vende chapéos de palha...

31 -- Andradas -- 31

EMPREGADO FERRAGENS

Precisa-se de um que tenha alguma pratica do artigo, á Rua da Alfandega n.º 77 com o Sr. Motta, das 9 ás 11 horas.

PUBLICIDADE

DIARIO CARIOCA mantém um Departamento Technico de Publicidade em que collaboram os mais afamados desenhistas e intellectuaes brasileiros.

Por meio delles forneceremos a V. S. sem compromisso de especie alguma, as mais variadas suggestões para a propaganda dos seus productos.

Apresentação de officiaes ao Departamento do Pessoal do Exercito

Apresentaram-se hontem, ao Departamento do Pessoal do Exercito, pelos motivos abaixo discriminados, os seguintes officiaes:

a) — Por motivo de transito: Aspirantes á official: Affonso Canatiere Filho, do 2º B. E., por ter obtido permissão para gosar o transito arbitrado em Lorena, por effeito de classificação nesse batalhão, ao qual se recolhe; Francisco Guedes Machado, do 7º R. C. I.; Mozart Carpena, do 6º R. C. I.; e, David Simões Pires Strokschen, do 3º R. C. D., Lamartine Coutinho Corrêa de Oliveira, do 29º B. C., Odillo de Magalhães, do 2º G. A. Cav.; Irto Sardemberg do 9º R. A. M. e Euripedes Bastos Cezimbra, do 8º R. C. I., todos por terem sido classificados nas respectivas unidades e seguirem destino.

b) — Com permissão nesta Capital:

Segundo tenente da reserva, convocado, Armando Costa, do 6º R. I., por ter vindo de Caça pava gosar o restante das férias a terminar a 20 do corrente.

c) — Por outros motivos:

Tenentes-coroneis: Francisco de Paula Cidade, do 17º B. C., por ter de seguir para Porto Alegre, em goso de férias; Antonio de Castro Pinto, da D. G. G., por ter terminado as férias em cujo goso se achava e passado á disposição da D. I. G.; capitães: Agostinho Pereira Alves Filho, da 5ª B. I. A. C., por ter concluido o curso da E. A. e seguir para a séde de sua unidade; Alcyr de Paula Freitas Coelho, do G. S. de E., por ter regressado de Itajubá, onde fôra gosar férias; Domingos de Miranda da Costa Moreira, do 2º B. E., por ter sido posto á disposição da D. E. até a terminação do curso da E. T. E.; Almir Campello, de inf., por ter sido reformado definitivamente, por incapacidade physica; João Santos Saldanha da Gama, de eng., por ter sido classificado no Q. S.; Raphael Fernandes Guimarães, do Q. S. I., por ter sido transferido para esse quadro; primeiros tenentes: Pery Figueiredo da Cunha, vet., por classificação no G. E.: Jefferson Rocha Brauner, do 2º R. C. D., por ter de regressar ao seu corpo, por terminação de férias; Gumercindo Bruno Borges, do 17º B. C., por ter de se recolher ao seu batalhão, por terminação de férias; segundos tenentes: Nelson Pereira da Silva, contador, por ter vindo a esta capital a serviço; Ary dos Santos Miranda, de adm., por ter sido classificado no 12º R. C. I. e entrado em transito para esse regimento; aspirante a official Luiz Poggy Obino, do G. E., por ter de se recolher ao seu grupo.

Mangas Espada

Superiores e escolhidas, da Fazenda Santa Helena, Municipio de Vassouras. Acceito encommendas para entrega em 24 horas. Preço á domicilio: 17$500 por caixa contendo de 36 a 50 frutas. João Dale. S. Pedro, 27. Phone 3-1307. Façam seus pedidos mesmo pelo phone.

CONSTRUA SUA CASA...

A seu inteiro gosto, em local de sua livre escolha. Nós lhe forneceremos o capital, a longo prazo SEM JUROS, para pagar em prestações menores do que o aluguel. Organização solida, systema vantajoso e de confiança.

Decida-se hoje mesmo. Peça o opusculo explicativo com plantas e orçamentos. Sem compromisso.

CONSTRUCÇÕES EM FINANCIAMENTO: 5.194:000$000

AMPARO RECIPROCO

BANCO DE CREDITO REAL

Rua Buenos Aires, 46 — Terreo

Os Pagamentos Em Ouro

O SR. CUMMINGS, PROCURADOR GERAL DA AMERICA DO NORTE, SUSTENTA PERANTE A SUPREMA CORTE DE JUSTIÇA YANKEE QUE AS CLAUSULAS QUE ESTABELECEM OS PAGAMENTOS EM OURO SÃO ILLEGAES

A repercussão que está tendo, naquelle paiz, essa importante questão

WASHINGTON, Janeiro (U. P.) — O Procurador Geral, sr. Cummings, proseguindo na campanha do governo perante a Suprema Côrte de Justiça, sustenta que as clausulas que estabelecem os pagamentos em ouro são illegaes.

O sr. Cummings declarou que qualquer laudo mantendo a clausula ouro nos contratos lançaria a nação a uma situação chaotica sem parallelo. Accrescentou o procurador geral que a primeira sentença determinou o augmento das dividas nacionaes publica e privada em sessenta e nove bilhões de dollares e criou uma classe especial composta dos portadores de titulos sujeitos á referida clausula. A decisão accrescentou o sr. Cummings reduziu o saldo do Thesouro dos Estados Unidos em dois bilhões e quinhentos milhões de dollares em um anno.

Fez observar o procurador geral que a ultima quantia representa duas vezes o valor da safra de algodão de 1935.

O governo representado pelo procurador geral da Republica pleiteia a revogação dos contratos que estipulam o pagamento em ouro dos compromissos do Thesouro e dos particulares no total de 100.000.000.000 de dollares.

Trata-se de estabelecer um precedente e de conhecer a opinião do Tribunal que deverá pronunciar-se sobre a legalidade do acto do governo, que é julgado basico para o successo do programma de reconstrucção economica do paiz.

Milhares de estrangeiros portadores de titulos dos Estados Unidos e de acções de empresas particulares americanas estão interessados na decisão da Côrte Suprema, cuja importancia póde ser equiparada á resolução da Camara dos Lords e da Côrte Internacional de Justiça em casos identicos.

Trata-se de saber se as companhias e as repartições do governo que fizeram emissões cujos juros e amortização foram estipuladas em ouro, ficaram isentos dessa responsabilidade em virtude da resolução conjunta do Congresso de 3 de junho de 1933, que revogou as clausulas ouro dos contratos. A França e outras nações recebem os pagamentos em ouro, mas a maioria dos Estados liquidam seus creditos de accôrdo com o valor nominal.

O governo dos Estados Unidos promoveu a acção porque uma de suas agencias de emergencia, a Corporação de Reconstrucção Financeira, possue acções da Pacific Missouri Railway Company no valor de 23.000.000 de dollares, cujo pagamento é secundario ao de outras obrigações particulares e será prejudicado se a empresa fosse obrigada a empregar 430.000.000 de dollares na redempção dos titulos hypothecarios de que é portador a Bankers Trust Company de Nova York, no valor de cerca de 700.000.000 de dollares.

Argumenta o sr. Cummings que o Congresso, de accôrdo com a constituição, gosa o direito de ordenar a cunhagem de moedas e de estabelecer o valor das mesmas e portanto póde adoptar decisões sobre as emissões. Diz ainda que o valor do dollar ouro e o preço relativo entre o ouro, a prata e o papel foi alterado.

MUITAS TRANSACÇÕES EFFECTUADAS NA BOLSA

NOVA YORK, 11 (U. P.) — A jornada da Bolsa destacou-se pela actividade das transacções effectuadas com os titulos de "clausula ouro", do governo dos Estados Unidos, observando-se um movimento como não era visto desde o ultimo verão.

As emissões do Thesouro Federal, da série do Milhão de Dollares, mudaram vivamente de mãos, pois os correctores empenhavam-se me trocar titulos sem clausula ouro, em seu poder, por bonus de clausula ouro. Alguns destes subiram de 19 a 32 pontos. Durante a tarde o trigo caiu de um a mais dois centavos por bushel, o milho esteve fraco, e o algodão baixou 75 centavos por fardo.

O encerramento foi feito em baixa de fracções a mais de tres pontos, reinando activo movimento. A libra fechou a 4 dollares e 91 centavos e venderam-se 1.580.000 acções.

FERIDAS? ESPINHAS?

ELIXIR de NOGUEIRA

Doenças do coração e dos Vasos

DIAGNOSTICO ELECTRO-CARDIOGRAPHICO

Dr. Olyntho de Castro

ASSISTENTE DE CLINICA MEDICA DA UNIVERSIDADE

Diplomado pela Clinica do Prof. Vaquez de Paris

Consultorio — 7 Setembro, 94, 4º and — segunda, quartas e sextas, ás 3 horas — Phone: 2-7253.

Residencia: — 480 Laranjeiras — 5-3822

CAXAMBU'

No dizer de RUY BARBOSA

E' A "MEDICINA ENTRE JARDINS"...

CAXAMBU' DISTA DO RIO APENAS 10 HORAS DE VIAGEM O HOTEL BRAGANÇA, QUE SE VÊ NA GRAVURA ACIMA, LHE COBRARÁ A DIARIA DE 18$000 DURANTE O MEZ DE JANEIRO, DANDO-LHE OPTIMA MESA, MAGNIFICOS QUARTOS MOBILIADOS COM MOVEIS "PATENTES" COMPLETAMENTE NOVOS.

Prefiram, pois, e por isso, o

HOTEL BRAGANÇA --- CAXAMBÚ

CONCESSÃO UNICA DO GOVERNO DA REPUBLICA

LOTERIA FEDERAL DO BRASIL

Contrato celebrado com o Governo Federal em 20 de Julho de 1932, à vista da Lei n. 21.143, de 10 de Março de 1932

PREMIO MAIOR:

211.ª EXTRAÇÃO — 500:000$000 — PLANO Y

Lista da extração de SABADO, 12 de JANEIRO de 1935

3.577 PREMIOS

Nesta LISTA não figuram por extenso os numeros premiados pela terminação do ultimo algarismo

Os bilhetes são litografados em papel branco, tinta salmon, fundo azul e numeração preta na frente, com a inscrição: Extração em 12 de Janeiro de 1935 ás 14 horas

Atenção: Verifiquem a terminação simples de seus BILHETES

Todos os numeros terminados em 8 têm 70$000

TODOS OS NUMEROS TERMINADOS EM 8 TEM 70$000

0

1 ... 100$
32 ... 100$
33 ... 100$
119 ... 200$
156 ... 100$
203 ... 100$
228 ... 100$
235 ... 100$
260 ... 100$
261 ... 500$
317 ... 100$
346 ... 100$
348 ... 100$
372 ... 100$
376 ... 100$
412 ... 100$
526 ... 200$
545 ... 100$
548 ... 100$
595 ... 100$
604 ... 100$
620 ... 100$
626 ... 100$
657 ... 100$
659 ... 100$
720 ... 100$
751 ... 100$
781 ... 100$
797 ... 100$
807 ... 100$
814 ... 100$
831 ... 100$
833 ... 100$
848 ... 100$
884 ... 100$
888 ... 100$
930 ... 100$
931 ... 100$
940 ... 100$
948 ... 100$

Todos os numeros deste milhar terminados em 8 têm 70$000

1

1018 ... 100$
1028 ... 100$
1031 ... 100$
1033 ... 100$
1072 ... 100$
1081 ... 100$
1105 ... 100$
1139 ... 100$
1151 ... 200$
1185 ... 100$
1200 ... 100$
1271 ... 100$
1283 ... 100$
1284 ... 100$
1294 ... 100$
1303 ... 100$
1376 ... 100$
1387 ... 100$

1437 — 2:000$000

1494 ... 100$
1500 ... 100$
1525 ... 100$
1580 ... 100$
1598 ... 100$
1616 ... 100$
1622 ... 100$
1656 ... 100$
1662 ... 100$
1669 ... 100$
1719 ... 100$
1727 ... 100$
1730 ... 100$
1757 ... 100$
1786 ... 100$
1867 ... 100$
1916 ... 100$
1944 ... 100$
1959 ... 100$
1963 ... 100$
1978 ... 200$
1987 ... 200$

Todos os numeros deste milhar terminados em 8 têm 70$000

2

2022 ... 500$
2058 ... 100$
2071 ... 100$
2083 ... 100$
2199 ... 100$
2201 ... 100$
2221 ... 100$
2249 ... 100$
2276 ... 100$
2288 ... 100$
2289 ... 100$
2319 ... 100$
2324 ... 100$
2325 ... 100$
2398 ... 100$
2412 ... 100$

2426 — 1:000$000

2475 ... 100$
2499 ... 100$
2504 ... 100$
2529 ... 100$
2616 ... 200$

2648 — 1:000$000

2650 — 1:000$000

2664 ... 100$
2666 ... 500$
2673 ... 100$
2746 ... 100$
2756 ... 100$
2792 ... 100$
2814 ... 100$
2825 ... 100$
2838 ... 100$
2842 ... 100$
2859 ... 500$
2879 ... 100$
2896 ... 100$
2913 ... 100$
2926 ... 500$
2940 ... 100$
2958 ... 500$
2990 ... 100$

Todos os numeros deste milhar terminados em 8 têm 70$000

3

3004 ... 100$
3013 ... 100$
3018 ... 100$
3062 ... 100$
3071 ... 100$
3076 ... 500$
3111 ... 100$
3114 ... 100$
3121 ... 100$
3130 ... 200$
3134 ... 100$
3137 ... 100$
3159 ... 100$
3163 ... 500$
3182 ... 100$
3209 ... 100$
3246 ... 100$
3249 ... 100$
3251 ... 100$
3257 ... 100$
3300 ... 100$
3304 ... 100$
3333 ... 100$
3400 ... 100$
3413 ... 100$
3426 ... 200$
3432 ... 200$
3461 ... 100$
3463 ... 100$
3489 ... 200$
3508 ... 100$
3550 ... 200$
3553 ... 100$
3557 ... 100$
3562 ... 100$
3566 ... 100$
3586 ... 100$
3612 ... 100$
3663 ... 100$
3733 ... 100$
3788 ... 100$
3823 ... 100$

3831 — 1:000$000

3844 ... 200$
3849 ... 100$
3868 ... 100$
3879 ... 100$
3923 ... 100$
3983 ... 100$
3992 ... 100$

Todos os numeros deste milhar terminados em 8 têm 70$000

4

4006 ... 100$
4159 ... 100$
4248 ... 100$
4264 ... 100$
4289 ... 100$
4299 ... 100$
4364 ... 100$
4381 ... 100$
4382 ... 100$
4396 ... 100$
4450 ... 100$
4496 ... 100$

4502 — 10:000$000

4508 ... 100$
4548 ... 100$
4555 ... 100$
4559 ... 100$
4561 ... 100$
4573 ... 100$
4589 ... 100$
4638 ... 100$
4660 ... 500$
4677 ... 100$
4697 ... 100$
4713 ... 200$

4726 — 2:000$000

4737 ... 500$
4744 ... 100$
4760 ... 100$
4779 ... 100$
4834 ... 100$
4839 ... 200$
4850 ... 100$
4859 ... 200$
4871 ... 100$
4948 ... 100$

Todos os numeros deste milhar terminados em 8 têm 70$000

5

5052 ... 100$
5059 ... 100$
5065 ... 100$
5075 ... 100$
5082 ... 100$
5140 ... 100$
5152 ... 100$
5198 ... 100$
5206 ... 100$
5210 ... 100$
5287 ... 200$
5290 ... 100$
5316 ... 200$
5338 ... 100$
5382 ... 100$
5408 ... 100$
5411 ... 100$
5423 ... 100$
5456 ... 100$
5493 ... 100$
5520 ... 100$
5551 ... 200$
5562 ... 200$
5573 ... 100$
5615 ... 200$
5667 ... 100$
5695 ... 100$
5718 ... 100$
5741 ... 100$
5760 ... 100$
5770 ... 100$
5774 ... 100$
5801 ... 100$
5814 ... 100$
5839 ... 100$
5845 ... 100$
5859 ... 100$
5896 ... 200$
5899 ... 100$
5912 ... 500$
5913 ... 200$
5935 ... 100$
5947 ... 100$
5960 ... 100$

Todos os numeros deste milhar terminados em 8 têm 70$000

6

6001 ... 100$
6004 ... 100$
6069 ... 100$
6096 ... 200$
6183 ... 100$
6250 ... 100$
6266 ... 100$
6279 ... 100$
6287 ... 100$
6331 ... 100$
6347 ... 100$
6352 ... 100$
6378 ... 100$
6424 ... 100$
6441 ... 100$
6465 ... 200$
6522 ... 100$
6545 ... 200$
6645 ... 100$
6673 ... 100$
6702 ... 100$
6781 ... 100$
6798 ... 100$
6838 ... 100$
6870 ... 100$
6886 ... 100$
6888 ... 100$
6913 ... 100$
6949 ... 100$
6963 ... 100$
6975 ... 100$
6984 ... 100$

Todos os numeros deste milhar terminados em 8 têm 70$000

7

7015 ... 500$
7042 ... 100$
7049 ... 500$
7054 ... 100$
7085 ... 100$
7090 ... 100$
7120 ... 100$
7177 ... 200$
7191 ... 100$
7224 ... 100$
7229 ... 100$
7265 ... 100$
7360 ... 100$
7382 ... 200$
7388 ... 100$
7454 ... 100$
7479 ... 200$
7517 ... 200$
7524 ... 100$
7539 ... 100$
7563 ... 100$
7623 ... 100$
7639 ... 100$
7641 ... 100$
7649 ... 100$
7658 ... 100$
7681 ... 100$
7698 ... 100$
7723 ... 200$
7734 ... 100$
7735 ... 100$
7738 ... 100$
7782 ... 100$
7783 ... 100$
7784 ... 200$
7785 ... 500$
7826 ... 500$
7837 ... 100$
7839 ... 100$

7846 — 5:000$000

7859 ... 100$
7906 ... 200$
7914 ... 100$
7971 ... 100$

Todos os numeros deste milhar terminados em 8 têm 70$000

8

8009 — 1:000$000

8028 ... 100$
8058 ... 100$
8080 ... 100$

8183 — 1:000$000

8212 ... 500$
8213 ... 100$
8220 ... 500$
8227 ... 100$
8264 ... 100$
8268 ... 100$
8272 ... 100$
8283 ... 100$
8326 ... 200$
8360 ... 100$
8409 ... 100$
8436 ... 100$
8453 ... 200$
8455 ... 100$
8463 ... 500$
8492 ... 200$
8493 ... 100$
8507 ... 100$
8570 ... 100$
8573 ... 100$
8613 ... 100$
8623 ... 100$
8637 ... 100$
8644 ... 500$
8652 ... 100$
8660 ... 200$
8722 ... 100$
8739 ... 100$
8791 ... 200$
8858 ... 100$
8864 ... 100$
8866 ... 100$
8872 ... 100$
8915 ... 100$
8952 ... 100$
8983 ... 100$

Todos os numeros deste milhar terminados em 8 têm 70$000

9

9003 ... 100$
9004 ... 100$
9039 ... 100$
9040 ... 100$
9066 ... 100$
9071 ... 200$
9072 ... 100$
9108 ... 100$
9123 ... 100$
9132 ... 100$
9159 ... 100$
9160 ... 100$
9206 ... 100$
9241 ... 100$
9281 ... 100$
9294 ... 100$
9306 ... 100$
9378 ... 100$
9392 ... 100$
9399 ... 100$
9414 ... 100$
9429 ... 100$
9439 ... 100$
9448 ... 100$
9457 ... 100$
9461 ... 100$
9474 ... 500$
9512 ... 200$
9599 ... 100$
9657 ... 100$
9673 ... 100$
9685 ... 100$
9698 ... 100$
9721 ... 200$
9787 ... 100$
9793 ... 100$
9845 ... 100$
9922 ... 100$
9929 ... 100$
9961 ... 100$
9962 ... 100$
9977 ... 200$

Todos os numeros deste milhar terminados em 8 têm 70$000

10

10015 ... 100$
10081 ... 100$
10205 ... 100$
10219 ... 200$
10241 ... 100$
10266 ... 100$
10287 ... 100$
10301 ... 200$
10304 ... 100$
10339 ... 100$
10355 ... 100$
10357 ... 100$
10363 ... 100$
10425 ... 200$
10438 ... 100$
10461 ... 100$
10473 ... 100$
10554 ... 100$
10596 ... 100$
10614 ... 100$
10645 ... 500$
10654 ... 100$
10716 ... 100$
10720 ... 100$
10745 ... 100$
10757 ... 200$
10761 ... 100$
10839 ... 100$
10884 ... 200$
10894 ... 500$
10899 ... 100$
10919 ... 100$
10945 ... 100$
10955 ... 500$

Todos os numeros deste milhar terminados em 8 têm 70$000

11

11013 ... 500$
11038 ... 100$
11048 ... 100$
11052 ... 200$
11057 ... 100$
11082 ... 100$
11100 ... 100$
11129 ... 200$
11170 ... 100$
11200 ... 100$
11207 ... 100$
11227 ... 100$
11274 ... 100$
11281 ... 100$
11285 ... 100$
11299 ... 200$
11329 ... 200$
11358 ... 200$
11367 ... 100$
11372 ... 100$
11380 ... 100$
11419 ... 200$
11421 ... 100$
11428 ... 100$
11486 ... 200$
11495 ... 100$
11500 ... 100$
11607 ... 100$
11614 ... 100$
11615 ... 100$
11617 ... 200$
11682 ... 100$
11716 ... 100$
11730 ... 200$
11742 ... 100$
11758 ... 100$
11773 ... 100$
11818 ... 100$
11826 ... 200$
11858 ... 100$
11885 ... 100$
11908 ... 100$
11945 ... 100$
11972 ... 100$

Todos os numeros deste milhar terminados em 8 têm 70$000

12

12066 ... 100$
12129 ... 100$
12131 ... 100$
12150 ... 100$
12163 ... 100$
12164 ... 100$
12175 ... 200$
12178 ... 100$
12227 ... 500$
12232 ... 200$
12278 ... 100$
12316 ... 100$
12322 ... 100$
12343 ... 100$

12394 — 1:000$000

12422 ... 100$
12432 ... 100$
12450 ... 100$
12469 ... 100$
12493 ... 100$
12522 ... 100$
12555 ... 100$
12565 ... 100$
12578 ... 200$
12639 ... 100$
12643 ... 100$
12682 ... 100$
12818 ... 100$
12837 ... 200$
12864 ... 200$
12890 ... 200$
12921 ... 200$
12935 ... 100$
12990 ... 100$

Todos os numeros deste milhar terminados em 8 têm 70$000

13

13024 ... 200$
13035 ... 100$
13062 ... 500$
13069 ... 200$
13080 ... 100$
13084 ... 100$
13086 ... 100$
13087 ... 100$
13208 ... 100$
13275 ... 100$
13292 ... 100$
13364 ... 100$
13381 ... 200$
13397 ... 100$
13408 ... 100$
13418 ... 500$
13450 ... 100$
13459 ... 100$
13525 ... 100$
13530 ... 100$
13555 ... 100$
13568 ... 100$

13578 — 1:000$000

13590 ... 100$
13620 ... 200$
13645 ... 100$
13662 ... 200$
13688 ... 500$
13724 ... 100$
13805 ... 100$
13867 ... 100$
13886 ... 100$
13906 ... 100$
13931 ... 100$

13980 — 2:000$000

Todos os numeros deste milhar terminados em 8 têm 70$000

14

14030 ... 200$
14066 ... 500$
14069 ... 500$
14088 ... 200$
14178 ... 100$
14232 ... 100$
14273 ... 100$
14356 ... 100$
14359 ... 200$

14370 — 30:000$ — Baía

14399 ... 100$
14424 ... 100$
14434 ... 100$
14452 ... 100$
14459 ... 100$
14514 ... 100$
14525 ... 100$
14572 ... 100$
14586 ... 100$
14646 ... 100$
14651 ... 100$
14654 ... 100$
14689 ... 100$
14694 ... 100$
14734 ... 100$
14753 ... 100$
14781 ... 100$
14900 ... 100$
14910 ... 100$
14978 ... 100$
14992 ... 100$
14999 ... 100$

Todos os numeros deste milhar terminados em 8 têm 70$000

15

15011 ... 200$
15030 ... 100$
15045 ... 100$
15060 ... 100$
15153 ... 100$
15176 ... 100$
15181 ... 100$
15188 ... 100$
15193 ... 100$
15207 ... 500$
15218 ... 100$
15242 ... 100$
15260 ... 100$
15271 ... 100$
15370 ... 100$
15447 ... 100$
15450 ... 100$
15512 ... 200$
15576 ... 100$
15609 ... 100$
15645 ... 100$
15671 ... 100$
15690 ... 100$
15750 ... 100$
15811 ... 200$
15838 ... 100$
15852 ... 500$
15885 ... 100$
15886 ... 100$
15902 ... 500$
15903 ... 100$
15947 ... 200$
15966 ... 100$
15978 ... 100$
15981 ... 100$

Todos os numeros deste milhar terminados em 8 têm 70$000

16

16025 ... 100$
16069 ... 100$
16075 ... 100$
16089 ... 100$
16157 ... 100$
16169 ... 100$
16170 ... 200$
16194 ... 100$
16225 ... 100$
16253 ... 100$
16270 ... 100$
16281 ... 100$
16294 ... 100$
16315 ... 100$
16325 ... 100$
16341 ... 100$
16418 ... 100$
16520 ... 100$
16564 ... 500$
16569 ... 100$
16584 ... 100$
16591 ... 100$
16607 ... 100$
16652 ... 100$

16657 — 2:000$000

16675 ... 100$
16679 ... 100$
16684 ... 100$
16704 ... 200$
16727 ... 100$
16737 ... 100$
16748 ... 100$
16769 ... 100$
16779 ... 100$
16871 ... 100$
16908 ... 100$
16933 ... 500$
16951 ... 100$
16960 ... 100$
16999 ... 100$

Todos os numeros deste milhar terminados em 8 têm 70$000

17

17030 ... 100$
17042 ... 100$
17048 ... 200$
17078 ... 100$
17086 ... 100$
17110 ... 500$
17149 ... 100$
17188 ... 100$
17263 ... 100$
17391 ... 100$
17404 ... 100$
17470 ... 100$
17515 ... 100$
17527 ... 100$
17531 ... 100$
17557 ... 100$
17574 ... 200$
17625 ... 100$
17674 ... 100$
17683 ... 100$
17693 ... 100$
17697 ... 100$
17787 ... 100$
17793 ... 100$
17802 ... 500$
17828 ... 100$
17836 ... 100$
17867 ... 100$
17899 ... 100$
17911 ... 100$
17957 ... 500$

Todos os numeros deste milhar terminados em 8 têm 70$000

18

18011 ... 100$
18035 ... 100$
18085 ... 200$
18122 ... 100$
18216 ... 200$
18245 ... 100$
18246 ... 100$
18296 ... 100$
18311 ... 100$
18327 ... 100$
18362 ... 100$
18387 ... 100$
18397 ... 500$
18415 ... 100$
18421 ... 100$
18429 ... 200$
18455 ... 100$
18473 ... 100$
18482 ... 100$
18491 ... 100$
18503 ... 100$
18525 ... 200$
18546 ... 100$
18609 ... 500$
18615 ... 100$
18634 ... 100$
18674 ... 500$
18710 ... 100$
18714 ... 100$
18721 ... 100$
18756 ... 100$
18766 ... 100$
18833 ... 100$
18854 ... 100$
18924 ... 100$
18936 ... 100$
18993 ... 100$

Todos os numeros deste milhar terminados em 8 têm 70$000

19

19021 ... 200$
19035 ... 100$
19040 ... 200$

19055 — 1:000$000

19077 ... 100$
19083 ... 100$
19095 ... 100$
19102 ... 100$
19113 ... 100$
19177 ... 100$
19178 ... 100$
19198 ... 100$
19214 ... 100$
19216 ... 100$
19236 ... 100$
19272 ... 100$
19297 ... 500$
19315 ... 100$
19317 ... 100$
19323 ... 100$
19359 ... 100$
19363 ... 100$
19366 ... 100$
19375 ... 200$
19429 ... 100$
19462 ... 100$
19468 ... 100$
19483 ... 100$
19505 ... 100$
19529 ... 100$
19598 ... 100$
19630 ... 100$
19696 ... 100$
19698 ... 100$
19711 ... 200$
19713 ... 100$
19723 ... 100$
19733 ... 100$
19804 ... 100$
19882 ... 200$
19898 ... 100$
19958 ... 100$
19963 ... 100$
19964 ... 100$

Todos os numeros deste milhar terminados em 8 têm 70$000

20

20008 ... 100$
20023 ... 100$
20038 ... 100$
20043 ... 100$
20063 ... 100$
20069 ... 100$

20157. Ap. 12:500$

20158 — 500:000$ — S. Paulo

20159. Ap. 12:500$

20167 ... 200$
20183 ... 100$
20209 ... 100$
20230 ... 100$
20308 ... 100$
20365 ... 100$
20382 ... 100$
20411 ... 100$
20454 ... 100$
20461 ... 100$
20547 ... 200$
20554 ... 100$
20561 ... 100$
20562 ... 100$
20576 ... 100$
20695 ... 100$
20742 ... 100$
20763 ... 100$
20790 ... 100$
20835 ... 100$
20839 ... 200$
20844 ... 100$
20846 ... 100$
20871 ... 100$
20915 ... 100$
20923 ... 100$
20955 ... 100$
20988 ... 100$
20995 ... 100$

Todos os numeros deste milhar terminados em 8 têm 70$000

21

21052 ... 100$
21166 ... 100$
21173 ... 100$
21205 ... 100$
21208 ... 100$
21267 ... 100$
21273 ... 200$
21280 ... 100$
21323 ... 100$
21364 ... 200$
21444 ... 500$
21475 ... 100$
21623 ... 100$
21665 ... 100$
21713 ... 100$
21729 ... 100$
21731 ... 100$
21743 ... 100$
21778 ... 100$
21788 ... 100$
21839 ... 100$
21840 ... 200$
21848 ... 100$
21921 ... 100$

21925 — 1:000$000

21940 ... 100$
21948 ... 200$
21974 ... 100$
21989 ... 100$
21996 ... 100$

Todos os numeros deste milhar terminados em 8 têm 70$000

22

22024 ... 100$
22027 ... 100$
22082 ... 100$
22106 ... 100$
22193 ... 100$
22232 ... 100$
22314 ... 100$
22378 ... 100$
22395 ... 100$
22441 ... 500$
22445 ... 100$
22451 ... 100$
22471 ... 100$
22501 ... 100$
22594 ... 100$
22639 ... 100$
22654 ... 500$
22721 ... 200$
22723 ... 100$
22768 ... 100$
22773 ... 200$
22818 ... 100$
22830 ... 100$
22864 ... 100$
22875 ... 100$
22884 ... 100$
22906 ... 200$
22909 ... 200$
22925 ... 200$
22933 ... 100$

Todos os numeros deste milhar terminados em 8 têm 70$000

23

23060 ... 100$
23090 ... 100$
23161 ... 500$
23231 ... 100$
23247 ... 100$
23263 ... 100$
23265 ... 100$
23287 ... 100$
23290 ... 100$
23303 ... 100$
23324 ... 100$
23383 ... 100$
23393 ... 100$
23409 ... 100$
23417 ... 200$
23418 ... 100$
23440 ... 100$
23468 ... 100$
23472 ... 100$
23487 ... 100$
23506 ... 100$
23509 ... 100$
23526 ... 100$
23528 ... 100$
23534 ... 100$
23599 ... 100$
23680 ... 100$
23691 ... 100$
23702 ... 100$
23829 ... 100$
23838 ... 100$
23847 ... 500$
23850 ... 100$
23880 ... 100$

23883 — 2:000$000

23885 ... 100$
23900 ... 100$
23937 ... 100$

Todos os numeros deste milhar terminados em 8 têm 70$000

24

24085 ... 100$
24100 ... 100$
24129 ... 100$
24134 ... 100$
24196 ... 100$
24198 ... 100$
24237 ... 100$
24253 ... 100$
24292 ... 500$
24318 ... 100$
24325 ... 200$
24334 ... 100$
24344 ... 100$
24430 ... 200$
24434 ... 100$
24458 ... 100$
24526 ... 100$
24548 ... 500$
24574 ... 200$
24582 ... 100$
24621 ... 100$
24622 ... 100$
24641 ... 100$
24667 ... 100$
24700 ... 100$
24714 ... 100$
24738 ... 100$
24745 ... 100$
24849 ... 100$
24855 ... 100$
24864 ... 100$
24874 ... 100$
24939 ... 100$
24955 ... 100$

Todos os numeros deste milhar terminados em 8 têm 70$000

25

25019 ... 100$
25079 ... 100$
25084 ... 100$
25097 ... 200$
25127 ... 200$
25193 ... 100$
25204 ... 100$
25270 ... 100$
25271 ... 100$
25324 ... 100$
25370 ... 100$
25472 ... 100$
25533 ... 100$
25543 ... 100$
25548 ... 100$
25549 ... 100$
25569 ... 100$
25608 ... 200$
25627 ... 100$
25689 ... 100$
25708 ... 200$
25711 ... 100$
25714 ... 100$
25729 ... 100$
25773 ... 100$
25847 ... 500$
25865 ... 100$
25893 ... 100$
25900 ... 100$
25909 ... 100$
25956 ... 100$

Todos os numeros deste milhar terminados em 8 têm 70$000

PREMIOS MAIORES

20158 — 500:000$ — S. Paulo
14370 — 30:000$000 — Baía
4502 — 10:000$000 — S. Paulo
7846 — 5:000$000 — Rio
1437 — 2:000$000
4726 — 2:000$000
13980 — 2:000$000
16657 — 2:000$000
23883 — 2:000$000

TODOS OS NUMEROS TERMINADOS EM 8 TEM 70$000

Todos os numeros terminados em 8 têm 70$000

PLANO DA PRESENTE LISTA

PLANO Y

PREMIOS

[illegible]

O Escriptorio á rua da Alfandega n. 28 estará aberto para pagamentos todos os dias uteis, das 9 ás 11 1|2 e das 13 1|2 ás 16 horas, excepto nos dias feriados.

A Administração pagará o valor que representem os bilhetes premiados, durante os primeiros 6 mezes da respectiva extração, ao seu portador, e não attenderá reclamação alguma por perda ou subtração de bilhetes.

No caso do premio maior caber ao numero 1, serão cont[illegible] como aproximações os immediatamente superior e o ultimo dos milhares que jogarem; sendo so[illegible] ultimo, serão aproximações o immediatamente inferior e o primeiro, isto é, o numero 1.

As extrações principiam ás 14 horas

Plano da próxima extração, em 16 de Janeiro de 1935

PLANO X

PREMIOS

[illegible]
7 ... 2:000$000
10 ... 1:000$000
40 ... 500$000
75 ... 200$000
300 ... 100$000
800 ... 50$000
100 ... 40$000 para os bilhetes terminados com os dois ultimos algarismos do 2º premio
3.300 ... 40$000 para os bilhetes terminados com o algarismo final do primeiro premio
4.600 ... [illegible]

211.ª Extração = Concessionario: João Leite Filho = O Fiscal do Governo: René Mostardeiro — O Ajudante do Fiscal do Governo: Jayme Severiano Ribeiro — O Escrivão: Joaquim de Freitas Junior **= 211.ª Extração**

CONFECÇAO DE LUXO

COSTUME EM INEGUALAVEL SARGELIM AZUL PURA LA	COSTUME EM CASEMIRAS DE COR, TECIDOS FINOS A	COSTUME DE CASEMIRA, CONFECÇAO SOB MEDIDA, RIGOROSAMENTE A MAO A
73$000	65$, 75$ e 80$	95$, 100$ e 110$

GARANTIA DE CONFECÇAO: — Offerecemos 5:000$000 ao freguez que adquirindo a roupa de nossa casa, nos devolva o paletot com as entretelas por molhar: GARANTIMOS AS NOSSAS ROUPAS NUNCA DEFORMAREM.

COMPRE V. EX.ª EM CASA QUE GARANTA O ARTIGO QUE LHE VENDER.

EX.: — NA ALFAIATARIA MAR E TERRA

A MAIOR ALFAIATARIA DO RIO

RUA LARGA, 42 — ESQ. DE ANDRADAS

QUEM VENCERA'? LYGIA CORDOVIL OU DORA CASTANHEIRA?

Vemos a saida da ultima competição que Dóra Castanheira e Lygia Cordovil disputaram juntas. O novo encontro das duas magnificas nadadoras está despertando excepcional interesse. Em todos os labios ha uma pergunta:

— Lygia ou Dóra?

As duas rivaes encontram-se na mais completa forma.

INESPERADAMENTE, O BOTAFOGO FOI INDICADO PARA INAUGURAR A TEMPORADA INTERNACIONAL

NÃO HAVIA UM COMPROMISSO COM O VASCO?

A linha do Botafogo Alvaro, Waldemar, Carlos Leite, Nilo e Patesko

Causou estranheza a indicação do Botafogo para o primeiro jogo com o Boca, quando, virtualmente, havia um compromisso com o Vasco aliás, a C. B. D. chegara a annunciar que a temporada seria inaugurada pelo club de São Januario. Numa temporada internacional, o exito é relativo a uma porção de factores, dependendo de variados elementos. Claro que o primeiro jogo do Boca interessará. Mas, e o segundo e os restantes matches? O Vasco está na dependencia do successo ou insuccesso da estréa do quadro argentino, frente ao Botafogo.

Certamente, as autoridades do Botafogo se apegaram ao velho ditado: "E' melhor um passaro na mão do que dois voando..."

O Flamengo Defenderá, Frente ao Villa Nova, o Prestigio do Foot-Ball Carioca

UMA PELEJA DIFFICIL PARA O "LEADER" DO EXTRA

Dois Quadros Que se Apresentam Com Magnificas Credenciaes

O Flamengo defenderá hoje o prestigio do footbal carioca, enfrentando o Villa Nova. E' uma peleja que promette um desenrolar vivo, com lances variados de emoção. O quadro mineiro já é conhecido do nosso publico. Suas actuações aqui serviram como um indice de força excepcional. Por isso mesmo, justifica-se que o grande jogo esteja despertando interesse. Representando o football carioca, o Flamengo não está, em absoluto, exorbitando. Seu conjunto de forças justifica plenamente o caracter da sua participação, no match de hoje.

Jarbas

UM QUADRO DE LINHAS BEM AJUSTADAS

O Villa Nova é um quadro que impressiona sobretudo pela solidez do conjunto. Ha uma magnifica compreensão entre as suas linhas, que procuram o trabalho productivo pelo esforço commum. Foi o traço que resaltou na performance do Villa Nova, nas suas aanteriores exhibições em nossas "canchas".

O QUADRO DO FLAMENGO

O Flamengo se apresentará com o mesmo quadro que tão bonita figura vem fazendo no torneio extra. Apenas Affonsinho não jogará, por se encontrar doente.

LUCRO COMPENSADOR

Só se obtem com uma propaganda intelligente e bem orientada. Procure o nosso Departamento Technico de Publicidade, antes de lançar os seus productos na praça.

A sensacional luta de box, hoje, em S. Paulo

O ENVIADO ESPECIAL DO "DIARIO CARIOCA"

Hugo Mello

Afim de podermos informar largamente os nossos leitores de todas as phases da luta Carnera x Harrys, que se realiza hoje á tarde na capital paulista, seguiu hontem pelo "Cruzeiro do Sul" em cabine de luxo, o nosso companheiro Hugo Mello, "Swing".

O conhecido jornalista, para poder offerecer ao publico carioca um serviço completo do maior "match" realizado no Brasil, seguiu acompanhado de varios auxiliares e technicos.

O Rio Assistirá Domingo Um Formidavel Combate: Carnera x Klausner

Sexta-Feira o Gigante Italiano Chegará á Nossa Capital --- Quem E' o Esthoniano Erwin Klausner

Quando pareciam completamente dissipadas as esperanças do Rio poder presenciar sequer uma exhibição de Primo Carnera, o pugilista que empolga multidões, eis que, por iniciativa particular, foram afastadas todas as difficuldades surgidas e já se póde annunciar com segurança a realização não de uma simples demonstração, mas sim um authentico combate, reservando-se assim ao publico carioca o espectaculo mais interessante da tournée de Carnera ao continente sul-americano. As negociações foram concluidas hontem á tarde, em S. Paulo, com o maior exito e todos os detalhes do majestso espectaculo estão sendo previstos para que nenhum senão possa empanal-o.

A COTAÇAO DE PRIMO CARNERA

A crença de que só os "azes" em decadencia procuram a America do Sul, foi dissipada com Carnera O ex-campeão veiu até aqui ganhando uma authentica fortuna e ha outro facto expressivo que attesta o prestigio do gigante no cartaz do box mundial. A dirigente internacional do pugilismo estabeleceu que qualquer pretendente ao sceptro mundial, antes de enfrentar Baer, terá que se medir com Primo Carnera, sujeitando assim Art, Schmelling, Hamas e todos os outros candidatos a essa ardua prova... Só isso é um argumento ao qual os detractores de Carnera até agora não puderam responder.

UMA LUTA A' LUZ DO DIA

Primo Carnera combaterá com o peso-pesado esthoniano Erwin Klausner, domingo vindouro, á tarde, no estadio do Fluminense. Essa é a terceira ou quarta vez, no continente, que se realiza um combate de taes proporções, á luz do dia, quando no dizer de technicos e especialistas no assumpto — a visão é mais perfeita e o pugilato ainda mais emocionante se torna, empolgando pela violencia que os reflexos solares emprestarão aos golpes. O grandioso estadio do Fluminense, a partir de amanhã, começará a ser adaptado para o choque de Carnera x Klausner, uma luta que ficará memoravel para os "fans" cariocas.

Carnera, que lutará no proximo domingo com Klausner no Rio

A CHEGADA DE CARNERA

Primo Carnera ficará em São Paulo até a proxima quinta-feira, preparando-se cuidadosamente. Sexta-feira pela manhã, o gigante franco-italiano chegará ao Rio, pelo Cruzeiro do Sul, hospedando-se no Palace-Hotel, em companhia do seu "menager". Carnera interessou-se muito por combater no Rio e aguarda a opportunidade de mostrar do que é capaz, deante de alguns milhares de afficionados desta capital.

KLAUSNES EMBARCA, HOJE, DE AVIÃO

O chamado para a luta com Carnera foi surpreender Erwin Klausner na capital do Perú. Em Lima, o peso pesado esthoniano esperava o inicio de uma temporada para a qual fôra contratado, quando recebeu o viso de que Carnera queria vel-o de perto. E Klausner não se intimidou. Chamado por telegramma, elle embacará hoje num avião extraordinario da Panair, devendo chegar ao Rio na quinta-feira. O representante do pugilista esthoniano no Rio julga-o capaz de uma performance excepcional frente a Carnera.

UM OPTIMO PROGRAMMA

Está sendo organizada uma série de preliminares excepcionaes para o espectaculo de Carnera, nas quaes entre outros intervirão Annibal Prior, Heredia, Rodrigues Lima e os melhores pugilista actualmente em forma. Para tornar a luta de Carnera accessivel a todas as bolsas, vae ser fixado um preço excepcional para as geraes: 6$600.

Nelson

O Centro Fluminense de Rodeio vae enfrentar o Estrella Matutina, do Rio

Realiza-se hoje em Rodeio, Estado do Rio, o encontro entre as esquadras do Centro Fluminense e do Estrella Matutina.

O "onze" rodeiense, é portador de um longo rosario de glorias. Basta citarmos que no anno findo se conservou invicto. O conjunto carioca que pisará a cancha da pittoresca cidade fluminense é tambem detentor de invejaveis laureis que o collocam em logar de destaque no sport menor.

Os quadros que pisarão a cancha de Rodeio, estão assim constituidos:

ESTRELLA MATUTINA — Cavalheiro; Tenorio e Russo II; Brunam, Napoleão e Sumas; Titoca, Chico, Russo Galola e Alfredo.

Delegação — Euclydes Garcia e Alfredo Espindola.

CULTURA PHYSICA — Russo; Quim e Amendoim; Colete, Saracura, Luiz e Carioca; Paulo, Humberto, Gigi e Mimi.

Para juiz foi convidado o sr. Sebastião Laudano, do Serrano F. Club.

A directoria do Estrela Matutina offerecerá á sua congenere rodeiense um artistico trophéo como lembrança dessa visita.

A SEGUNDA EXHIBIÇÃO DO VILLA NOVA, NO RIO

SERA' CONTRA O FLUMINENSE

Os Tricolores Conseguirão a "Revanche"?

Já está resolvido que a segunda peleja do Villa Nova será contra o Fluminense. A data escolhida foi a de quarta-feira. O Fluminense tem contas a saldar com o quadro mineiro... Lembram-se da derrota experimentada pelo tricolor na ultima exhibição do Villa Nova em nossos gramados? A opportunidade de quarta-feira para uma "revanche" é magnifica. O quadro do Fluminense tem apresentado melhoras. Suas "performances" indicam augmento de producção.

Tudo indica assim que o proximo jogo offerecerá um transcorrer bellissimo.

DESDE 69$500

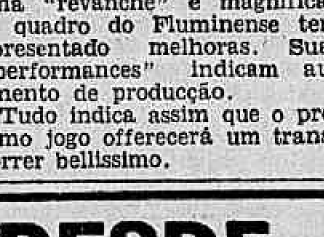

Solidamente construidos de pedra, tijolo, telha typo francez, portas e janellas de venezianas e almofadadas, com um lote de 10 x 40, agua, luz, omnibus e banhos de mar. PARQUE DUQUE DE CAXIAS, junto á Estação de Caxias, antiga Merity, E. F. Leopoldina, lado esquerdo.

Ivar

Está Definitivamente Assentado o Combate de Carnera Com Klausner, no "Stadium" do Fluminense F. Club

"Um mais astuto e elegante
PHILO VANCE
ás voltas com um inimigo cruel e invisivel, um dragão monstruoso, um animal terrivel e gigantesco como esse do lago de LOCH, que ora prende a attenção dos scientistas da Europa!"

WARREN WILLIAM

na mais sensacional novella de S. S. VAN DINE

«O Crime do Dragão»

Um film da "WARNER FIRST NATIONAL

AMANHÃ

A's 2 — 3.40 — 5.20 — 7.00 — 8.40 e 10.20 HORAS, NO

ODEON

MARGARET LINDSAY
LYLE TALBOT
EUGENE PALLETTE
ROBERT BARRAT

Diario Carioca

Praça Tiradentes N.° 77 | Rio de Janeiro, Domingo, 13 de Janeiro de 1935 | Anno VIII — Numero 1.987

A INGLATERRA E AS NOSSAS DISPONIBILIDADES CAMBIAES

COMO O "FINANCIAL NEWS" VÊ A IDA DA MISSÃO CHEFIADA PELO MINISTRO SOUZA COSTA

Ministro Souza Costa, que chefia a missão brasileira aos E. E. U. U. e a Inglaterra

LONDRES, 12 (U. P.) — O "Financial News", em editorial, trata da viagem da missão financeira brasileira, dizendo, a proposito, que augmentaram na Inglaterra as acquisições do algodão e frutas citricas procedentes do Brasil.

"A maneira generosa por que a Inglaterra assistiu, no passado, ao Brasil, fornecendo emprestimos para o seu desenvolvimento, deveria constituir razão sufficiente para garantir-lhe uma modificação consideravel no plano de distribuição das disponibilidades cambiaes".

Sempre os autos

Na rua dos Ourives, foi, hontem, á noite, colhido por um auto, o empregado do commercio, José Teixeira Alves, branco, de 41 annos, casado, portuguez, que soffreu uma contusão no pé esquerdo.

CINE IPANEMA

SON WESTERN ELECTRIC

Telephones: 7-5698 e 7-5699

PRAÇA GENERAL OSORIO

HOJE — A Warner First apresenta

JAMES CAGNEY — GLORIA STUART em

"AHI VEM A MARINHA"

TALENTO E DINHEIRO — Short
BONS TEMPOS AQUELLES — desenho
O CARDEAL PACELLI NO RIO — nacional da D. F. B.
PARAMOUNT SOUND NEWS

HOJE — Só na MATINE'E ás 2 horas a comedia com CHICO BOIA — "QUE PARENTES"

AMANHÃ — JOAN CRAWFORD em TRES AMORES — e O GORDO E O MAGRO em EU & COMPANHIA

Nos Correios e Telegraphos

O director geral dos Correios e Telegraphos, assignou os seguintes actos:

Designando para exercer as funcções de chefe do trafego telegraphico da Directoria Regional dos Correios e Telegraphos do Espirito Santo o telegraphista de 3ª classe Arthur Moura, que serve na Directoria Regional dos Correios e Telegraphos do Ceará. Transferindo a diarista Alzira de Bittencourt Lessa, da Directoria Regional do Districto Federal para a estação central e desta estação para aquella Directoria a praticante diplomada Eulina Lopes da Costa e o inspector de linhas de 3ª classe Edgard Miranda da 20ª secção de linhas da Directoria Regional dos Correios e Telegraphos da Bahia para a 11ª da Directoria Regional dos Correios e Telegraphos do Rio de Janeiro, com direito e transporte. Determinando que passe a servir, provisoriamente, na agencia de S. João del Rey, Directoria Regional de Juiz de Fóra, o telegraphista de 2ª classe da estação central, Cicero Gilberto Cardoso, sem onus para o Departamento.

BRIN'S

DESDE 3$000 O METRO
GRANDE VARIEDADE

METRO DE OURO

159, R. ROSARIO, 159

A CASIMIRA que tiver EM CADA CÔRTE esta marca

FABRICA AURORA

TEM CÔR FIRME e não encolhe

Ouvidos em Roma as irradiações de Tokio

ROMA, 12 (A. B.) — As experiencias levadas a effeito pela Sociedade Italo-Radio, para fazer transmissões directas através de uma estação de broadcasting de Tokio foram coroadas de completo exito.

Durante as experiencias finaes de hontem, as musicas transmittidas de Roma foram admiravelmente recebidas em Tokio, tendo, tambem, o secretario da Propaganda, conde Gazeazzo Ciano, palestrado durante algum tempo com o embaixador da Italia em Tokio.

Para Ditador da França!

EM 200 MIL VOTOS PETAIN TEVE GRANDE MAIORIA

PARIS, 12 (A. B.) — O "Petit Journal" fez aos seus leitores a seguinte pergunta: — "Quem você preferiria como ditador francez?"

De approximadamente 200.000 leitores que responderam, mais de 38.000 votaram no marechal Pétain, mais de 31.000 no sr. Laval, e cerca de 24.000 no sr. Doumergue.

Quando o sr. Laval foi informado desse resultado, fez uma profissão de fé na democracia republicana, a qual está indissoluvelmente ligada com a França. O marechal Pétain expressou sua gratidão pela confiança de seus compatriotas

Na Historia do Box Internacional

NOVA YORK, dezembro (U. P.) — Os factos mais notaveis durante o anno de 1934, na historia do box internacional, foram os seguintes:

1º — A victoria de Max Baer, por knock-out, sobre Primo Carnera.

2º — A conquista do titulo da categoria dos meio-médios por Barney Ross, que, assim, tornou-se campeão de duas classes, de vez que já possuia o sceptro dos leves.

3º — A derrota de Mc Larnin nas mãos de Ross, de quem este arrebatou o campeonato dos meio-médios.

4º — A victoria de Freddy Miller, sobre Nel Tarloton, na disputa do campeonato de peso-penna do mundo.

5º — O triumpho de Teddy Yarosz sobre Vince Dundee, que perdeu o titulo de campeão norte-americano da classe dos médios.

6º — O triumpho de Bob Olin sobre Maxey Rosenbloom, então detentor do sceptro mundial da classe dos meio-pesados.

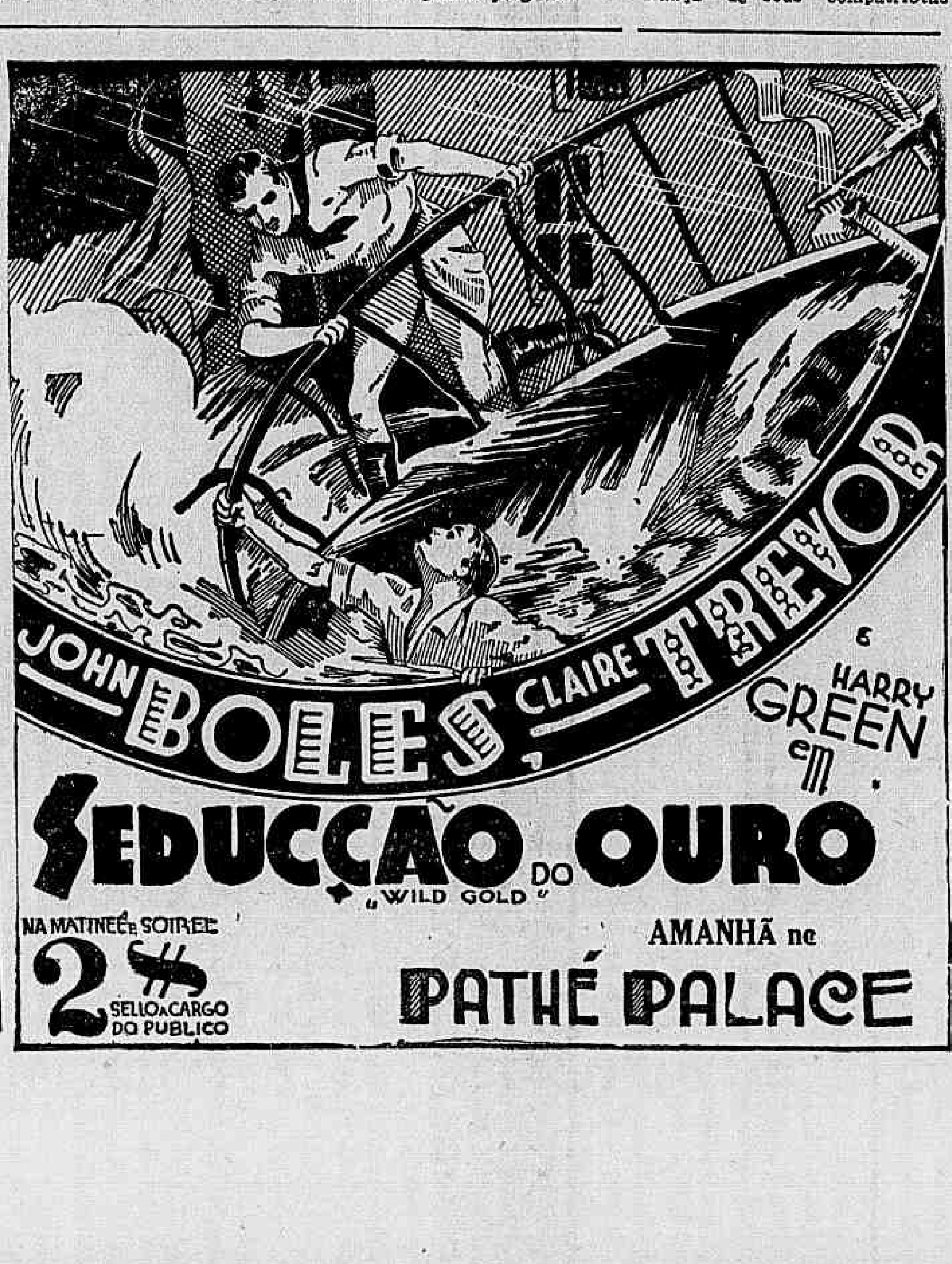

A CRISE NA POLITICA YUGO-SLAVA

A DEMISSÃO DO MINISTRO DOS NEGOCIOS ESTRANGEIROS E SEUS VERDADEIROS MOTIVOS

O Facto Não Resultou de Uma Questão Internacional, Mas de Uma Situação Determinada Pela Politica Interna

BELGRADO, 12 (A. B.) — Quando o ministro dos Negocios Estrangeiros da Yugoslavia solicitou demissão alguns dias depois de seu regresso de Genebra, acreditou-se que o fazia em attenção ao descontentamento que se produziu no seio da opinião servia devido á decisão dada pela Liga das Nações ao conflicto hungaro-yugoslavo. Desde logo passou-se a suppôr que, para a Yugoslavia, o conflicto não estava resolvido e que dentro em breve se reanimaria sob qualquer novo aspecto. A demissão do sr. Jefitch não resultára, felizmente, de uma questão internacional, mas de uma situação determinada, sobretudo, pela politica interior.

Tratava-se da crise do gabinete Ousounovitch, que havia varias semanas era aliás esperada. Esse gabinete continuára em funcção depois de 9 de outubro e seu prestigio fôra reforçado pela addição de tres antigos presidentes de Conselho, os srs. Zivkovitch, Srchkitch e Marinkovitch. Durante as semanas do luto nacional, a Yugoslavia tinha um governo dos mais representativos, mas, dada a collaboração de tantos politicos eminentes, cada um dos quaes representava um programma, sérias collisões não deviam tardar a se produzir. Desde o inicio, a mais forte posição era occupada pelo ditador militar de 6 de janeiro de 1929 e ministro actual da Guerra, general Zivkovitch.

Já no fim de outubro, as divergencias de pontos de vista surgiram no seio do gabinete. Nesse momento, o ministro da Justiça, sr. Maximovitch, foi substituido pelo ministro da Agricultura, sr. Kojitch, o qual mais tarde, durante a ausencia do sr. Jevtitch, assumiu tambem a direcção do Ministerio dos Negocios Estrangeiros e se demittiu a 18 de dezembro. Em consequencia dessa dupla demissão, a posição do sr. Ouzounovitch, que desde muito vinha lutando contra fortes resistencias, se tornou insustentavel.

No interior e fóra do gabinete, differentes tendencias se atiravam, uma contra as outras pela conquista do dominio. Com o rei Alexandre em vida, já se cogitava de abandonar a ditadura para voltar, pouco a pouco, ao systema democratico-parlamentar. Desde o desapparecimento do iniciador e detentor da ditadura, um certo numero de politicos procuravam fazer do parlamento, mais do que nunca, o centro da vida publica. Por outro lado, o rei havia pensado em convidar os elementos recalcitrantes a tomarem uma parte de suas responsabilidades, afim de eliminar pouco a pouco as tensões interiores, por meio da organização de um governo que incluisse todas as energias nacionaes. E por esse caminho, apparentemente considerado pelo Conselho de Regencia como o melhor, que o sr. Jevtitch acaba de enveredar como successor do sr. Ouzounovitch, que se havia enfeudado demais na politica partidaria.

Nas circumstancias actuaes, não se podia esperar que elle conseguisse lançar a grande ponte para a opposição extra-parlamentar. Entretanto, o facto de haver elle entabolado negociações com os leaderes do antigo partido Populista Sloveno, dos Croatas e dos Mahometanos Bosniacos, constitue uma prova de que, em principio, tinha o desejo de se entender com todos os grupos.

Afim de poder cumprir a sua missão, o sr. Jevtitch se contentou com uma solução parcial, que dá ao seu gabinete o cunho de um governo de transição. Do antigo governo ficaram, apenas, os ministros da Guerra e da Justiça. Pela primeira vez, abandonaram-se as velhas praticas da politica dos partidos; isso, porém, não exclue que os novos ministros mantenham estreitas ligações com importantes e numerosos grupos. As personalidades, em sua maioria jovens ainda, que substituindo os homens de primeiro plano, tem a honrosa missão de fazer entrar em uma phase decisiva o desenvolvimento historico da unificação politica e moral da Yugoslavia.

Sob os melhores auspicios, o novo presidente do Conselho poderá continuar a politica exterior que sustentou com successo até aqui, uma vez que na Yugoslavia a união e a ordem tenham sido collocadas sobre bases inviolaveis.

PATHÉ

AMANHÃ — Tel.: 4-1492 — AMANHÃ

A RADIAL apresenta

"Emboscada Fatal"

com

Ken Maynard

e no mesmo progr.
STAN LAUREL
e OLIVER HARDY

Todos ao Pathézinho.

Bom, Barato e Divertido

Rio de Janeiro, Domingo, 13 de Janeiro de 1935 — 2ª. Secção - 8 Paginas — Anno VIII — Numero 1.987

2 Secções

Diario Carioca

300 Réis

Fundador: J. E. DE MACEDO SOARES

Bibliotheca Nacional
Av. Rio Branco, 219

A CASA DA LOUCA

CONTO DE L. LOBIN

Hugo Willers regressava acompanhado por seu inseparavel amigo Sergio Baden. Acabavam de assistir a uma sessão de espiritismo, realizada na casa de um amigo. Alguns phenomenos haviam tido a virtude de surpreendel-os e até perturbal-os. E, emquanto caminhavam, um ao lado do outro, pelas ruas desertas e silenciosas da cidade, tratavam de explicar-se alguns daquelles problemas psychicos.

— Diabos! — havia exclamado Hugo Willers. Lembras-te daquella formosissima mulher? Quem póde negar a evidencia de sua materialização, quando sir James Morton cortou-lhe uma mécha de cabellos louros — principalmente nós, que tivemos essa linda mécha em nossas mãos? Não comsigo explicar-me, nem remotamente, este phenomeno.

— Queres que te seja sincero? — replicou o amigo. Apesar de não poder explicar-me nenhum desses problemas, não creio no espiritismo. O espiritismo não existe.

Emquanto conversavam, haviam tomado por uma viella, apenas illuminada, e em que reinava um silencio de tumba, silencio mais accentuado e profundo do que o que reinava nas ruas adjacentes. Achavam-se em uma zona de casas baixas, semi-destruidas pela acção do tempo.

— Por que entramos por esta viella? — perguntou Hugo Willers, evidentemente distrahido.

— Como ainda é cedo, pensei que não nos ficaria mal tomar um pouco de ar, depois da tensão de nossos nervos durante as experiencias de Armstrong.

Inesperadamente, como por arte de encantamento, de uma daquellas casas semi-destruidas partiu um alarido fantastico de mulher que parecia achar-se em presença de um horroroso perigo. Os dois ficaram como cravados ao sólo.

— Escutaste? — indagou Sergio Baden, depois da impressão do primeiro momento.

—Sim. Pareceu-me o grito de uma mulher — replicou Willers.

— O mesmo me pareceu a mim... Creio que partiu daquella casa... — continuou Sergio Baden, indicando um pequeno predio. Que terá succedido? Vamos ver o que se passa...

Não tiveram, porém, tempo de mover-se. A porta da casa abriu-se violentamente e uma mulher bellissima appareceu — a desconhecida tinha uma larga cabelleira loura. Ao ver os dois amigos, lançou-se para elles gritando:

— Por favor, salvem-me pelo que mais querem no mundo. Perseguem-me. E' dali que vêm atrás de mim. Que não me toquem, que não me toquem!

Cada vez mais atemorizada, a joven dispoz-se a correr novamente. Mas os dois amigos a detiveram, tratando de acalmal-a.

— Não tema nada, senhorita. Somos dois cavalheiros inglezes e estamos dispostos a defendel-a contra tudo e contra todos. E, por fortuna, temos armas.

* * *

Willers e Baden levaram, effectivamente, a mão ao bolso e extrairam duas pistolas automaticas. Ficaram olhando para o portão da casa. Mas não appareceu ninguem.

— Devem ter se escondido — exclamou Willers. Mas não tenha medo, senhorita. Quantos são?

— Oh, muitos, muitos! — replicou a joven.

— O melhor, nesse caso, será sairmos daqui quanto antes, já que temos o caminho livre. A senhorita irá comnosco.

— Não — respondeu ella repentinamente, mudando de expressão. Não posso afastar-me daqui.

— Por que? — indagaram os dois ao mesmo tempo.

— Porque não! — foi a resposta categorica.

— Perfeitamente. Então que pensa fazer?

— Muito simples. Se os senhores qizerem ter a gentileza de me acompanhar até em casa, lhes ficarei eternamente grata — contestou ella, agora com um sorriso.

— Pois não — affirmou Willers. Onde fica a sua casa?

—E' aquella — respondeu a desconhecida, apontando para a porta em que, momentos antes, havia apparecido, fugindo aterrorizada.

Os dois homens olharam-se estupefactos. Sem saber por que, Sergio Baden sentiu que um calafrio lhe corria pelo corpo. Hugo Willers perguntou:

— E os seus perseguidores? Se nos virem, serão capazes de nos matar aos tres.

— Não. Se me virem na companhia dos senhores, nem intentarão approximar-se.

— Como são miseraveis os seus inimigos! — replicou Baden com desprezo. Que classe de homens são?

— São... — repetiu ella com surpreza. Quererá dizer "eram"?

— Por que "eram" — perguntou Willers.

— Porque são fantasmas, espectros que não me deixam em paz. Não vêem meus magnificos cabellos? Pois esses fantasmas estão empenhados em cortal-os com tezouras. Falta já uma mécha — cortada esta noite. Não é uma lastima cortar esses cabellos que parecem ouro?

* * *

Os dois amigos, pallidos como cadaveres, olhavam-se agora mutuamente, sem poder pronunciar uma só palavra. Tinham a sensação de que uma mão gigantesca lhes apertava a garganta, ao reconhecer, na joven fugitiva, o fantasma que, pouco antes havia sido invocado por sir James Morton.

— Maldição! — gritou, por fim, Hugo Willers, fazendo um esforço. Quem é a senhorita?

— Pouco lhes importa. Acompanhem-me até em casa.

Com as pistolas automaticas na mão, os dois inglezes escoltaram a desconhecida, dispostos a conhecer até o fim aquella inesperada aventura. Entraram pelo portão escuro. Sergio Baden tirou do bolso sua lanterna electrica, illuminando o ambiente. Uma escada estendia-se ante elles. Subiram um, dois andares. Um silencio tumular pesava em toda parte. A casa parecia deshabitada. Mais ainda — dava a impressão de que havia sido abandonada ha muito tempo.

— De quem é esta casa? — perguntou Willers.

— Minha.

— E quem vive com a senhorinha?

— Ninguem. Tenho, á noite, continuas visitas de espectros e fantasmas.

— Mas, o que está dizendo? Deseja, por acaso, pilheriar comnosco? Ao acompanhal-a até aqui em cima, devemos ter demonstrado que não nos atemorizamos com qualquer coisa. Rogamos, portanto, que nos explique, agora, esta comedia. Antes de mais nada—quem é a senhorita?

Haviam chegado ao ultimo andar. Uma porta aberta pendia de seus gonzos, gastos pela acção do tempo. Hugo Willers olhou para o interior do aposento. Não havia paredes nem tecto — abria-se, deante daquelle quarto andar, um verdadeiro abysmo. Os reflexos da lua illuminavam um pouco as ruinas. A mulher, parada na porta, tinha um aspecto fantasmagorico.

— Chegamos, cavalheiros! — exclamou.

— Mas, o que diz?—perguntaram, ao mesmo tempo, os dois amigos, vendo que por trás daquella porta abria-se o abysmo. Onde chegou?

— Em minha casa — replicou sorrindo.

— A senhorita está louca! — gritou Sergio Baden, que já não podia controlar seus nervos. Não comprehende que, se transpuzer essa porta, morrerá, caindo no vazio? A senhorita está louca.

— Effectivamente, cavalheiros. Todo mundo me chama de louca. Esta casa é a casa da louca". Mas, agora, não tenho um minuto a perder. Perdôem-me se lhes deixo. Agradeço-lhes profundamente a attenção que tiveram commigo. Ah! Quero mais um favor—que cumprimentem, em meu nome, sir James Morton. E' um cavalheiro muito sympathico...

— Como? — gritou Sergio Baden. Conhece sir James Morton?...

— Conheço — replicou com um gesto mysterioso, ao mesmo tempo que acariciava sua vasta cabelleira. E, agora, adeus!...

(Continua na 24ª pag.)

REGISTRO LITERARIO

PREMIOS LITERARIOS

Ha varias semanas, quando se começou a falar na distribuição do Premio Literario da Sociedade Felippe de Oliveira — realizada quinta-feira ultima — "Casa Grande e Senzala", o magnifico estudo de Gilberto Freyre, foi apontado como a obra preferida.

Deante da noticia, que andou pelos jornaes, os membros da associação patrocinada pelo illustre poeta de "Lanterna Verde" affirmaram que ainda era cedo para os prognosticos. E fizeram mesmo constar que a disputada laurea seria conferida a um romance, a exemplo do que succedeu com "Os Corumbas", de Amando Fontes. Foram mesmo citados, em notas officiosas, "Maleita", de Lucio Cardoso, e "Suor", de Jorge Amado.

A platéa literaria tomou, na medida do possivel, conhecimento das informações. Leu "Maleita" e achou bom. Releu "Suor" e achou optimo. O premio seria bem dado a qualquer dos dos dois livros. Principalmente ao romance de Jorge Amado.

Veiu, porém, o dia da distribuição. E, com elle, a noticia de que a obra laureada fôra "Casa Grande e Senzala", preferida pela maioria dos membros da Sociedade Felippe de Oliveira.

Os premios literarios são sempre assim. Criam invariavelmente, em torno da obra antecipadamente escolhida, uma lista de outros livros que, na maioria das vezes, nem chegam a ser lidos pelo jury. Cabe, portanto, á platéa descobrir os jogos de despistamento e as manobras de amizade. E — mais do que isto — registar a verdade, como fizemos, em primeira mão, ha algumas semanas, a respeito de "Casa Grande e Senzala" e o Premio Sociedade Felippe de Oliveira.

E' preciso ainda salientar que, dentro da propria Sociedade, essa situação, verdadeiramente lamentavel, criou uma crise. O sr. Alvaro Moreyra, que é um dos mais brilhantes escriptores do Brasil, afastou-se, em caracter definitivo, da associação. Porque não é mesmo nada amavel a gente ter que assistir o deslustramento, pelas manobras injustificaveis, de um premio literario criado com tão nobres intenções...

A PEDAGOGIA MODERNA

A Bibliotheca Brasileira de Cultura — da Civilização Brasileira S. A. — acaba de lançar "Technica da Pedagogia Moderna", do professor Everardo Backeuser, um dos leaderes da reacção catholica no Brasil.

O livro é, assim, orientado dentro desse sentido, em muitos pontos contrario ao espirito que hoje domina em nosso campo pedagogico, pelos partidarios da chamada "escola nova" ou "escola activa". Mas, deixando de lado as doutrinas do autor, não se pode deixar de dizer que "Technica da Pedagogia Moderna" é um magnifico livro de pratica escolar. A organização de excursões, "centros de interesse", museus e "taboleiros de areias" não encontraram, até agora, melhor divulgador nem mais agudo commentarista.

(Continua na 24ª pag.)

SILENCIO

LUIS MARTINS

Achei-me de novo longe de mim.
Dormi eu-mesmo, bem socegado,
e virei poeta quando accordei.

Mirei no espelho do meu silencio
e vi paizagens que nunca vi.

Instante bello na minha vida,
canção antiga que me acompanha,
que vem de longe, da adolescencia.

Instante bello na minha vida,
gesto de sombra na agua parada,
rumor de folhas amanhecendo.

PRESENÇA

ODYLO COSTA FILHO

Esta paz
de todos os homens,
estas vozes de creanças,
este mugido de bois,
estas côres do céo,
este cheiro da terra,
são a tua presença, Senhor!

A tarde é tão pura
e a terra tão bella

— e a terra tão quieta —
que as palavras, de impuras,
morrem na gruta do coração...

VEM AHI O CARNAVAL!

A DE HONTEM...

Com a approximação dos dias consagrados a Momo ha um grupo de senhorinhas preoccupadas em descobrir nos figurinos o melhor modelo de fantasia, que deve ser usado nesses dias tremendos de calor. A minha respeitavel amiga d. Olga, querida directora da victoriosa "Ala das Plumas", entende muito dessa coisa complicada de indumentaria carnavalesca. Sabe mesmo como se póde preparar uma linda fantasia com pouco dinheiro, capaz de vencer qualquer concurso, presidido pelo "K. Nôa"...

Hontem, a mme. Olga estava positivamente linda, admiravelmente vestida de vermelho, da cabeça aos pés, saboreando uma gostosa salada de frutas ao lado da sua formosa neta Olguinha, garota de olhos chinezes, intelligente e viva, com mais "charme" do que qualquer "estrella" do nosso theatro. Apertei a mão de mme. Satan; beijei a graciosa Olguinha e passei a indagar da fidalga o que ella pensava sobre as fantasias mais proprias para o carnaval de 1935. Mme. Olga sorriu e do seu porte de rainha respondeu:

— Para não voltarmos uso das fantasias do passado, que seria muito melhor para reviver o verdadeiro carnaval carioca, e acompanhando o gosto futurista de nossa mocidade, eu aconselho aos adeptos do carnaval official com subvenção só para grandes clubs, ranchos, blocos e escolas de sambas, o uso da "roupa de banho frente-unica", ou fantasia de "sorvete"...

Achei interessante o conselho de Mme. Olga e quiz saber o que era fantasia de "sorvete". Ella soltou uma estridente gargalhada e se despediu mysteriosa: o chronista já quer saber muita coisa...

K. RAPETA

LORD CLUB

O victorioso club alvi-rubro, da rua do Rezende, vae reunir hoje numa vesperal dansante os seus socios e graciosas frequentadoras, que terão, desse modo, uma tarde agradabilissima.

As dansas, que conforme diz o convite que o secretario Antonio Vasconcellos nos enviou, serão abrilhantadas com a presença de pyramidal jazz, terão inicio ás 16 horas e finalizarão ás 22.

Uma outra festa já está sendo organizada pela directoria para a noite do proximo sabbado, 19 do corrente mez.

Essa será em homenagem ao seu esforçado presidente dr. Albano Ferreira da Costa, que acaba de collar grau em Sciencias Juridicas, após brilhantissimos estudos.

A grande sympathia que o nobre advogado gosa, não só no club que preside, mas no recreativismo da metropole, nos permitte vaticinar um exito estrondoso para essa "soirée".

DIARIO CARIOCA aguarda o convite que lhe foi offerecido, afim de participar dessa promissora soirée.

ELITE CLUB

Hoje e quinta-feira, serão proporcionados dois estupendos bailes aos frequentadores do gremio paz-esperança da rua Frei Caneca, esquina da Praça da Republica.

Nessas festas tocará a applaudida "Eilte-Jazz", cujo repertorio sempre renovado e accrescido das ultimas producções em musica dansante, fazem-na o factor principal das festividades que se effectuam no Elite.

DUAS POR DIA

O Olivio Mello dizia hontem, ao Carta Branca:

— Depois que eu sai do "Tenentes" fui promovido a "capitão"...

Mme. Olga, a interventora das Plumas, informava ao deputado Sebastiãozinho:

— E' isso, meu filho. As "plumas" vão fazer um baile que não será no zeppelin, mas será permittido "voar"...

O "Frevo" Pernambucano Que Esquece Tudo

O "Frevo" é mestiço. Nasceu no nordeste onde o brasileiro morre de fome, escalda, usa roupa de fios de algodão, mas ama a sua terra!

A Gameleira, lá para os lados da avenida Cleto Campello é a Méca dos verdadeiros folliões do carnaval azougado, doido, espalha-poeira, até barulhento do Recife.

Estão ali localizados dois gremios, daquelles que dão ao "frêvo", a alma, o corpo e todo dinheiro que podem arranjar durante o anno: "Prato Mysterioso" e "Pão Duro".

Alguns rapazes alegres e pacatos organizaram, ha annos, os dois cordões já referidos, trazendo cada um, o seu estandarte, o seu livro de actas e o gostinho damnado pelo "frêvo". A séde foi-lhes armada em qualquer sala de frente de modesta habitação, mesmo coberta com folhas de coqueiros e á beira dos mangues. Ambos genuinamente populares, sem luxo e sem cogitações fóra do pagóde carnavalesco, querem simplesmente o seu quinhão de alegria á vida. Nada mais.

Para os ensaios preparatorios de fim de anno accorre a gente de outros bairros da cidade, mal nasce a noite e o piston de suas orchestras experimenta as notas de uma qualquer marcha. E' o empregado da padaria, o vendedor de jornaes, o negociante ambulante, o operario da fabrica de tecidos ou de doces, o ferreiro, o alfaiate, o açougueiro, é toda gente emfim que não tem meios para ostentar luxos e frequentar sitios caros. Todos — ouvem as primeiras notas — e correm. E' o "frêvo" que os chama...

— Hoje é o ensaio de "Prato"!

"Vassourinhas", "Lenhadores" "Pás", "Toureiros", formam outra linha de clubes, nos bairros de S. José, Santo Antonio e Bôa Vista, tambem gremios que são a alma e a gloria do "frêvo", cada um com um quadro social onde contam milhares de pessoas. Não ha grandes exigencias para admissão de associados, está claro. O Carnaval é festa doida do povo e não seria justo que se désse um ataque tão rude á genuina liberdade alheia... Assim, associados de toda ordem, unidos pelo desejo de ver o seu club na vanguarda dos demais, dão tudo o que possuem. Aquelle dá um mil réis por mez. Outro, mais rico, dá tres mil réis. Um terceiro foi escolhido para carregar, em triumpho, nos ensaios e nos tres dias de entrudo, o glorioso estandarte do gremio. A indumentaria em taes casos é exigente: um principe do sequito real de sua majestade Luiz XV. A's vezes a escolha recáe num modesto rapaz, cujo salario não passa de cinco mil réis diarios. Approxima-se o Carnaval. Borzeguins, meias, calções e casacão de velludo com florões de ouro, cabelleira postiça e chapéo de dois bicos vão custar-lhe cerca de oitocentos mil réis. O club nada tem a ver com isso. Criou o principe, escolheu-o, quer vel-o, pois, no throno. Mas o rapaz tem pelo seu club um intenso amor fetichista. Está cégo. Vê-se de casacão de flores de ouro... E passa a vender tudo o que possue, em pequenos moveis e objectos de uso. Economisa. Apparece-nos um Grandet contando os torrões de assucar do seu café. Toma emprestado. Empenha tudo. Mas no domingo de Carnaval, logo ás 15 horas, o rapaz desce de um automovel á frente da séde, empoado, de cabellos encaracollados, mettido em sapatos rasos de verniz e amplo casacão de velludo com florões de ouro. Durante tres dias, com o estandarte nas mãos que um par de luvas brancas escondeu prudentemente a pelle escura elle, o principe, é a figura endeusada pela multidão em delirio. Faz o "passo". O estandarte, já sob o peso de ramos e flores offerecidos por familias enthusiasticas, faz tambem o seu rodopio, acompanhando as voltas e requebros do principe endemoniado...

O "frêvo" é mestiço. Nasceu no nordeste, onde o brasileiro morre de fome. escalda, usa roupas de fios de algodão, mas ama a sua terra. O espirito de brasilidade do nordestino, caracteristicamente nacional, nasceu, talvez, da agonia das coizinhas sem lume e do ardor enfurecido do sol. A nossa musica carnavalesca, frenetica, azougada, tem possivelmente o dom de arrebatar os espiritos, cegal-os, e fazer a gente saltar na rua para esquecer a vida ruim.

Veja-se, ás 22 horas, numa rua quieta da Bôa Vista o que é toque de uma marcha dos Lenhadores ou das Pás. A orchestra ataca o Canhão 75, composição dos diabos, onde as notas se embrulham como soldados em tropel. Os instrumentos e os musicos dão tudo quanto podem, ansiosos por mostrar que é um ataque de metralha atirado contra o casario e a gente adormecida do bairro. Cerca de mil pessoas, entre homens e mulheres, dansam, rebolam, se despedaçam, cantam, gritam, até morrem se tanto fôr preciso, fazem o "passo", emfim. A orchestra não pára. Atira metralha. No fundo das residencias todo mundo abriu os olhos. Na cama, sob os lençóes, tem-se vontade de acompanhar o compasso frenetico. Já paletots, chapéos, tamancos, chinellos, pedaços de vestidos, jazem no chão, tudo mexido pisado, arrebentado. Quinze minutos de dansa, de ataque. Mas é preciso parar. O "mestre" apita. Pára a marcha. Ha uma pequena tregua.

Negrinhas de beicinhos arrebitados e rapazes da relé dão as mãos e descançam, contentes, á beira das calçadas. E de novo, rompe outra marcha, tambem sapéca e anniquilladora, para erguer, como uma unica e desvairada onda, toda aquella enorme massa humana. Passando o "frêvo", cáe a rua na serena paz da noite tranquilla.

O "ELDORADO DANCING" INICIOU HONTEM OS SEUS BAILES A FANTASIA

Os bailes e as festas do Eldorado Dancing são tradicionaes.

Ainda hontem, ali se realizou o primeiro baile a fantasia, o qual constituiu um grande acontecimento na vida carnavalesca do Rio. O salão apresentava um aspecto festivo e encantador, onde se viam ricas fantasias ostentadas pelas bailarinas Yvonne, Juracy, Mary, Guilhermina, Rosita, Dorinha, Conchita Consuelo, Aracy, Dinorah, Noemia, Laurinha, Jeanette, Fausta, Dalila, Brandina, Nena, Carlota, Hilda, Elza, Rosa, Mariazinha, Branca, Rozinha, Julia, Creusa e Diva.

Hoje será realizado outro baile a fantasia com o concurso da "Eldorado Jazz".

O BAILE A FANTASIA DE HOJE NO CABARET "CAVERNA"

Dentro de mais algumas horas será realizado na "Caverna", o elegante cabaret-dancing, um grande baile, no qual será apresentado pela primeira vez no Rio as melhores fantasias ostentadas por formosas bailarinas.

A' frente da festa encontra-se a figura incansavel de Castrinho, o grande animador das reuniões elegantes da apreciada casa de diversões do Rio.

A festa de hoje e o apperitivo dansante de amanhã terão o concurso das optimas orchestras de Vicente Paiva, as quaes, no decorrer da noite, tocarão o vasto repertorio carnavalesco de 1935.

A GRANDE REFORMA DO "HIGH-LIFE CLUB"

Proseguem com intensidade, as obras de reforma do palacete do tradicional High-Life Club.

Ao contrario do que a principio se suppunha, essas obras não se limitam a uma simples reforma, e sim a uma radical remodelação que obedece a um plano verdadeiramente grandioso.

Obras de vulto estão sendo realizadas no imponente palacete da rua Santo Amaro. Por occasião dos proximos bailes carnavalescos, para os quaes desde já ha grande ansiedade, serão inauguradas no High-Life além de um novo e amplo salão no primeiro pavimento, que tem agora o seu piso de cimento armado, duas grandes varandas superiores, duas espaçosas escadas de marmore, em substituição aos antigos eelvadores, dois amplos salões ligados por columnas, no pavimento terreo, e ainda o novo e majestoso "Pavilhão Colonial" e o grande "Bar rustico", sem contar com os grandes melhoramentos do aprasivel parque, com fontes luminosas e jardins modernos.

São de tal monta as obras que ali vêm sendo realizadas, que o imponente palacete da rua Santo Amaro bem poderá ser chamado "o novo High-Life Club", sem com isso perder a tradição que é um dos mais justos motivos de orgulho do carioca que se diverte.

"UNICA FRENTE CARNAVALESCA"

A recepção do "Convento"

Ben-Turpin, o fidalgo e prestigioso orientador da "Unica Frente", offereceu aos seus innumeros amigos uma cordialissima recepção no "Convento", em retribuição ás carinhosas manifestações que a sua recente promoção ao posto de capitão lhe proporcionou.

Elevado foi o numero de amigos que acorreram ao "Convento" para levar o seu abraço ao estimado official e valoroso orientador do nosso carnaval. A extensa mesa dos frentistas esteve repleta do elemento mais representativo dos circulos militares, de nosso alto commercio, do sport, do carnaval e do escol social. Em meio da mais encantadora cordialidade, o dr. Padua de Vasconcellos saudou Ben-Turpin, em nome dos seus amigos e no do Club dos Democraticos. Na sua vibrante saudação, o orador realtou as virtudes e dotes de inflexivel caracter que exornam a pessoa do homenageado e terminou dando conhecimento á Unica Frente da resolução unanime da directoria do alvi-negro, de fazer inserir na acta dos trabalhos da ultima reunião um voto de grande satisfação pelo auspicioso facto. As ultimas palavras do representante democratico foram coroadas de forte salva de palmas e acclamações á legendaria sociedade. A seguir, falou em nome dos chronistas carnavalescos da metropole o nosso confrade Daniel Fontoura, que salientou a grande alegria causada nos circulos de imprensa pela promoção de Olivio Mello. O representante da chronica carnavalesca terminou com fino humorismo, lembrando que expirada a ditadura, não mais cabia a Ben-Turpin o titulo de "Interventor" e sim o de presidente ou governador. O nosso confrade foi applaudidissimo. Entre vivas e palmas, Ben-Turpin proferiu, commovido, o seu agradecimento, tendo as mais carinhosas palavras para com os jornalistas em geral. A encantadora recepção de Ben-Turpin só finalizou ás 21 horas, em meio da maior alegria.

AMENO RESEDA'

O bloco (?) "Eu Sozinho" vae realizar, no salão do "rancho-escola", á rua Visconde do Rio Branco n. 47, sabbado, 20 de janeiro, um formidavel baile em homenagem aos chronistas recreativos e carnavalescos da tão decantada cidade das maravilhas.

Nessa festa tocará o jazz "The Reem Monee", cujo nome que parece (ou será?) inglez, não quer dizer que a mesma só execute musicas londrinas ou yankees. Antes, pelo contrario, conforme nos asseverou o seu director, o repertorio reune todos os sambas e marchas de Lamartine Babo, Custodio Mesquita, Nassara, Almirante e todo o "cast" da musica carnavalesca.

A DE HOJE

O Raboje está mettido nesse negocio de Carnaval e recreativismo, de priscas, eras, desde o tempo em que o senhor Adão e a gulosa Mma. Eva praticavam nudismo ás margens do rio Euphrates.

Não obstante a sua longevidade entre dansarinos e folliões, desconhece muita coisa interessante que elles possuem.

O "Batalhão Eliteano", por exemplo, o Raboje não sabia da sua existencia. Foi eu quem o fez conhecer a milicia fuzarqueira que o Julio Simões organizou.

Levei-o, sabbado, ao Elite Club e, em meio do saráu por uma deferencia especial do E. M., desfilou o "batalhão" sobre o commando do Oscar Maia.

De boca plenamente aberta, embasbacado mesmo, o chronista que identifica as presilhas de uma impressão digital e verifica se o ladrão fez muita força para arrombar uma "burra", assistia as evoluções daquelle punhado de cabrochas e roxinhas.

— Quebra a direita! — gritava o Resedá nº 1 — Quebra a esquerda!

O batalhão não quebrava a dextra nem a sinistra, mas dobrava para o lado esquerdo ou direito, de accôrdo com a voz do commando.

Após a parada, deslumbrado com o que assistira, o Raboje deu expansão ao enthusiasmo de que era presa:

— Sim senhor, seu Jota, que collosso! Isto é um verdadeiro batalhão! Tem até canhões...

JOTA EFEGÊ

A representação classista e a candidatura do sr. Emilio Dias Filho

Contadores e guarda-livros de Nictheroy e S. Gonçalo, ao lado do corpo docente da Academia Fluminense de Commercio, acabam de lançar a candidatura do sr. Emilio Dias Filho para deputado federal no grupo de classistas.

Apoiado na força da prestigiosa corrente que o ampara e na expressão mesma de seu nome, exornado por attributos de valor innegavel, a candidatura do sr. Emilio Dias Filho tem largas possibilidades do melhor exito, e a sua victoria seria a homenagem justa a quem tanto tem pugnado pela grandeza de sua classe, realizando obra meritoria e credora de reconhecimento.

A proposito da representação classista tivemos ensejo de ouvil-o, externando o sr. Dias Filho do seguinte modo os seus pontos de vista:

"No terreno da responsabilidade politico-social, vejo a todos os deputados num mesmo plano. Se de um lado está o interesse do paiz, de outro está o interesse da collectividade. Como mediadora apparece a politica economico-financeira em todas as suas modalidades e a politica administrativa e social em todos os seus aspectos. Na inseparabilidade destas questões reside a vida da Nação, de modo que, não sei distinguir responsabilidades entre aquelles que o voto popular elegeu e os outros que, os elementos [illegible] da propria sociedade e de sua força vital, poude escolher em cada caso. Pouco importa que, no grupo das profissões liberaes a escolha recaia sobre o professor, o jornalista, o maestro, o engenheiro, o medico ou o contador. Aqualquer delles cabe o dever de zelar pelas questões que disserem respeito ás profissões liberaes. Comtudo, é um ponto de vista meu, embora confiando absolutamente nos bons propositos de todos os candidatos, que, num dos quatro logares que estão reservados ás profissões liberaes fique o contador, pela natureza complexa dos problemas, em cujo numero a contabilidade é factor preponderante.

Estes são os meus pontos de vista, não commentados os cuidados especiaes que bem merece a nossa profissão, como as demais."

Rio - Paris Modas

ALTA COSTURA

Sob a direcção do ex-contra-mestre das principaes casas de modas do Rio

HENRIQUE MAGLIARI

VESTIDOS — PREÇOS MODICOS

Aulas de corte aperfeiçoado

RUA CARIOCA, 66-1o. - Tel. 2-1414

Ouro, Brilhantes, Diamantes

de todos tamanhos. Obtêm-se os melhores preços na

JOALHERIA PAZ

RUA URUGUAYANA, 47 (perto Rua Ouvidor)

REGINA HOTEL

Flamengo, proximo aos banhos de mar, rua Ferreira Vianna, 29, telephone e agua corrente em todos os aposentos, appartamentos com banho proprio, modernas installações de banho de duchas, bem montado salão de barbeiro e orchestra diaria. Preços modicos. Endereço telegraphico:

REGINA. TELEPHONE: 5-3752

QUER GANHAR SEMPRE NA LOTERIA?

A ASTROLOGIA offerece-lhe hoje a RIQUEZA. Aproveite-a sem demora e conseguirá FORTUNA e FELICIDADE. Orientando-me pela data de nascimento de cada pessoa descobrirei o modo seguro que com minha experiencia todos podem ganhar na loteria sem perder uma só vez. Mande seu endereço e 500 reis em sellos para enviar-lhe GRATIS "O SEGREDO DA FORTUNA". [illegible] as minhas palavras — Meu endereço: Prof. [illegible] Gral. Mitre 2241 - Rosario (S. Fé) [illegible]

GYMNASIO VERA CRUZ

E' o mais moderno e completo estabelecimento de ensino da Capital

PISCINA — GYMNASIUM DE CULTURA PHYSICA — 26 salas de aulas. Optimo corpo docente. Internato limitado para 50 alumnos.

Está funccionando o curso de ferias para exame de admissão ao secundario.

TELEPHONE: 8-4422

Bonus da Fortuna

A "ADMINISTRADORA URBS, s. a.", autorizada e fiscalizada pelo Governo Federal, distribue gratuitamente aos seus compradores de terrenos titulos que, em 1º de janeiro e 1º de julho, durante 10 annos, concorrem a premios de 250:000$000 e outros menores.

O pagamento de uma unica prestação dá direito a um Bonus da Fortuna.

Lotes e sitios em prestações em Anchieta, Jacarépaguá, Retiro (E. F. Rio d'Ouro) S. Gonçalo, etc.

Terrenos e predios em diversos bairros da cidade.

Administração de propriedades.

"ADMINISTRADORA URBS, s. a.", Rosario n. 129, 1º.

CASINO COPACABANA

DIVERSÕES — GRILL ROOM — CINEMA — DUAS ORCHESTRAS

Jantares dansantes todas as noites

Um Excellente Programma Será Desenvolvido Esta Tarde no Majestoso Hippodromo da Gavea

A DISPUTA DOS PREMIOS MICUIM E ASSIS BRASIL

1ª CARREIRA

Quatioba e Mussuã excluem as outras duas competidoras

Quatro competidores, apenas, intervirão na disputa do Premio Sauhype, eliminatoria, para nacionaes de tres annos.

A logica indica que a solução da carreira difficilmente deixará de estar entre Quatioba e Mussuã, que, escoltando Sauhype no domingo, precederam por muita vantagem as duas outras concurrentes da prova em apreço, Dracula e Zumba. Vimos que, nesta opportunidade, Quatioba avantajou-se a Mussuã por meio corpo em tiro de 1.500 metros, que favorece mais á ultima do que 1.600 metros, o de hoje. Mas, como por outro lado, o desenvolver da carreira promette offerecer maiores vantagens a Mussuã, não estranhamos que esta irmã de Royal Star se distorre agora da filha de Pardal e Quatiara.

2ª CARREIRA

Lourinha é a força, mas Justiceiro é uma incognita

Outra carreira cujo desfecho não pode previamente dar logar a muitas duvidas é o Premio Capitu'. A impressão que se tem é que Lourinha domina francamente os tres adversarios conhecidos: Rosemarie, Golden Dream e Little Lady. A filha de Pulgarin vem correndo com muita regularidade e, ainda no domingo, obte[ve] outro bom segundo logar para Capitu'. E' verdade que entre os competidores alistados figura um desconhecido. Justiceiro, já ganhador em Maronas, onde embora infrutiferamente tentou fortuna em varios classicos. A turma é, ao nosso vêr, tão fraca que, embora sem o devido estado, o filho de Missouko poderá actuar com exito, tran[sfor]mando-se, assim, no principal adversario de Lourinha.

3ª CARREIRA

Grand Marnier parece ser a força

Secundando Marroeiro, Grand Marnier correu optimamente no sabbado, ganhando o direito de ser agora considerado a força do Premio Simpatia. Varios dos adversarios que bateu na carreira citada, estão novam[ent]e presentes, e entre elles é licito que se aponte New Star, como capaz de produzir o que não poude ha uma semana. Nesta opportunidade, o filho de Loisir reapparecia sem as devidas condições, e, além do mais, ia bastante pesado. Levados em conta os beneficios que lhe devem ter advindo da carreira de "rentrée" e a descarga que soffreu, esperamos que outra seja, hoje, sua actuação. Assim, consideramol-o o principal adversario de Grand Marnier, ao qual pode muito bem supplantar. Os adversarios novos são: Xaréo, elemento de provado destaque na turma, Mariquita e Primeiro, que na areia devem melhorar bastante suas ultimas mediocres "performances" na grama e Royal Star.

Alsaciano, que foi terceiro de Grand Marnier na carreira referida, é, como se vê, concurrente perigoso.

4.ª CARREIRA

Astoria correu bem no domingo — Como a annunciar o seu proximo triumpho

Astoria, que vem de produzir excellente demonstração na carreira ganha por Micuim, passou para uma turma que offerece, sem duvida menores difficuldades do que aquella em que se laureou o filho de Brasal. Deste modo, é justo que a egua pernambucana seja encarada como força da carreira, á qual concorrem mais sete competidores. Entre estes, destacam-se Yayá e Marcilegi, que nesta turma escoltaram El Ghazi, no domingo. Benemerito, que neste mesmo pareo collocou-se em quarto, sem ter attingido a melhor fórma, e Tango, cuja ultima "performance" de principios de dezembro agradou sem reservas. Entre Marcilegi e Yayá, que terminaram separados por cabeça, no domingo, a escolha é difficil. E' verdade que a distancia agora cresceu, o que prejudica a Marcilegi, mas como ha uma semana o filho de Legionario encontrou uma carreira cheia de impecilhos, pode muito bem melhoral-a ao ponto de [lhe] permittir mais dominio de Yayá.

5ª CARREIRA

Arapogy portou-se admiravelmente no domingo

Foi bastante satisfatoria a recente performance de Arapogy ao lado da egua L'Amazone. Accionado sem o preciso vigor o filho de Eagle Rock poude ainda classificar-se á cabeça da ganhadora deixando Le Roi Noir a dois corpos. Ora, como este filho de Beware anteriormente empatara com Ojos Lindos, podemos concluir que este ultimo potro argentino fica hoje em situação inferior ao cavallo nacional. E' verdade que o filho de Pulgarin está progredindo a olhos vistos, não lhe sendo pois impossivel melhorar bastante a carreira de empate com Roi Noir.

Dos outros adversarios, são dignos de menção: Rob Roy que tem accusado sensiveis melhoras: Navy, que baixou duma turma onde vinha de secundar Bon Ami á cabeça e Xenon, que, em pista normal, deverá correr bem.

A dupla Arapogy-Rob Roy não parece mal indicada.

6ª CARREIRA

Paraguayo é a força. Mas Itapoan é uma incognita perigosa

Um numero grande de competidores disputará a prova destinada a potros nacionaes já victoriosos uma vez. Quem tem melhores performances na turma é Paraguayo, que ainda na ultima reunião do anno, secundando Cannes, antecedeu folgadamente Nautilus, Salmon e Commodoro, adversarios que hoje, ao lado de outros semelhantes voltarão a enfrental-o. O que foge a este padrão, Salmon-Oding, Cock Tail, tec., é Itapoan, que correu duas unicas vezes para triumphar na segunda. O potro tordilho tem classe e deixou mesmo boa impressão em suas escassas apresentações. Ahi, portanto, pode residir o principal obstaculo á victoria de Paraguayo, que é o nosso favorito. Se Itapoan fracassar, incognita como é, Oding, Cock-Tail e Salmon, já com varias collocações na turma, deverão ser os adversarios mais efficazes do pensionista do stud Expedictus.

7.ª CARREIRA

Adarga deverá correr melhor esta tarde

Preparando o terreno para uma companheira e numa pista e turma que não pareciam ser as mais convenientes aos seus recursos, Adarga fracassou explicavelmente em seu ultimo compromisso. Removidas, hoje, estas difficuldades, a filha de Pulgarin deverá actuar com exito, embora alguns de seus adversarios se chamem Favorito, Zumbaia e El Ghazi. O primeiro, que é um potro de qualidades muito boas, correu optimamente no Classico José Calmon, terminando á escassa differença de Muricy e Simpatia. Na crença de que estes dois productos actuariam satisfatoriamente em pareo semelhante, em particular o potro, que já esteve por estas paragens, saindo-se muito bem, temos que estender e[st]a faculdade ao filho de Embaixador que é mesmo em ultima analyse, o nosso preferido. Zumbaia, cuja ultima performance revelou sensiveis progressos no seu "entrainement" e El Ghazi, para o qual a corrida promette desenrolar-se muito propiciamente, pois escasseiam, os ligeiros estão aptos a terciar com Favorito e Adarga.

8.ª CARREIRA

Carreira muito interessante deve ser o Premio Micuim

Estreando, ha dois domingos, em nossas pistas, o cavallo Lord Mayor secundou Yolanda, não deixando má impressão sobre suas qualidades. Como todo estreante, o filho de Glass Idol deve ter lutado nesta opportunidade com os inconvenientes peculiares á sua condição e que agora, deixados de existir, fazem do tordilho um temivel competidor. O antigo companheiro de Misuri terá de baterse contra seis adversarios, dois dos quaes passam por um momento excepcional de [sua] campanha. Referimo-nos a Zamorim e Mon Secret, que em suas ultimas apresentações alcançaram significativos triumphos e que continuam tinindo. O inconveniente de ambos é haver subido de turma, não tão grande, por[que] [...] irremediavelmente suas pretensões. Imperatriz e Lor[d] [...], que formará hoje tambem ás ordens do "starter", tem, como Zamorim e Mon S[ecret] possibilidades dilatadissimas, mas ao nosso v[êr] [...] de Lord Mayor será Zamorim, não só pelas suas condições actuaes como pelo bom a[u]xilio que lhe promette prestar Yeoman. Ju[l]gamos mesmo que o cavallo na [...] possa bater o [...] Hoquendo, que baixou de turma, [...] de ser d[...]

9ª CARREIRA

Bon Ami ostenta admiraveis condições

Embora circumlimitado a quatro competidores, o Premio Assis Brasil deve proporcionar aos espectadores um desenvolver interessante equilibrado. A força é, apparentemente, o cavallo Bon Ami, que correu muito bem ao secundar Assis Brasil por meia cabeça precedendo Kid folgadamente. Cremos, todavia, que [...] de outra maneira este cavallo citado por ultimo poderá render suas energias muito mais efficazmente, e ser de Bon Ami um adversario como não o foi ha sete dias. Os outros dois concurrentes são Romana e Young. A egua, velha comparsa desta turma, é, com o peso que vae, perigosissima, assim como o cavallo, que antes de mancar no G. P. Guanabara vencera Romana e Kid folgadamente num "handicap" commum.

NOSSOS PROGNOSTICOS

Mussuã — Quatioba — Dracula.
Lourinha — Justiceiro — Rosemarie.
Grand Marnier — New Star — Xaréo.
Astoria — Marcilegi — Yayá.
Arapogy — Rob Roy — Ojos Lindos.
Paraguayo — Itapoan — Oding.
Favorito — Adarga — Zumbaia.
Zamorim — Lord Mayor — M. Secret.
Kid — Bon Ami — Romana.

1ª carreira — Premio "Sauhype" — 1.600 metros — Réis: 6:000$000.

		Ks.	Cts.
1	Quatióba, O. Ullôa	54	25
2	Mussuã, F. Spiegel	54	30
3	Dracula, N. Pires	54	50
4	Zumba, W. Andrade	54	50

2ª carreira — Premio "Capitu'" — 1.500 metros — 4:000$.

		Ks.	Cts.
1	Lourinha, L. Mezzaros	54	20
2	Rosemarie, W. Cunha	54	40
3	Justiceiro, C. Gomez	56	35
4	Golden Dream, L. Benites	52	50
5	Little Lady, A. Scanlan	52	40

3ª carreira — Premio "Sympatia" — 1.600 metros — Réis: 4:000$000.

		Ks.	Cts.
1	(1 Grand Marnier, H. Herrera	51	25
	(2 Xaréo, J. Nascimento	48	35
2	(3 Mariquita, B. Cruz	56	40
	(4 Primeiro, S. Baptista	50	40
3	(5 Alsaciano, J. Mesquita	48	35
	(6 Royal Star, P. Vaz	48	40
4	(7 Zanaga, O. Ullôa	51	30
	(8 Nova Star, E. Costa	53	30

4ª carreira — Premio "El Ghazi" — 1.600 metros — Réis 4:000$000.

		Ks.	Cts.
1	(1 Astoria, I. Souza	56	25
	(2 Kalita, S. Baptista	49	50
2	(3 Yayá, O. Ullôa	49	30
	(4 Oswaldo Aranha, F. Mendes	54	60
3	(5 Marcilegi, J. Nascimento	49	35
	(6 Tango, W. Cunha	45	40
4	(7 Benemerito, P. Spiegel	52	40
	(8 Lohengrin, W. Andrade	55	50

5ª carreira — Premio "Zamorim" — 1.600 metros — 4:000$.

		Ks.	Cts.
1—1	Arapogy, J. Mesquita	49	30
2—2	Ojos Lindos, H. Herrera	52	35
3—3	Chouannerie, S. Baptista	49	50
4—4	Xenon, G. Costa	56	40
5	(5 Navy, P. Costa	56	40
	(6 Rob Roy, P. Spiegel	55	50

6ª carreira — Premio "Tarjador" — 1.400 metros — Réis 5:000$000.

		Ks.	Cts.
1	(1 Itapoan, I. Souza	54	40
	(2 Salmon, W. Andrade	54	40
2	(3 Oding, S. Baptista	54	30
	(4 Cock Tail, J. Mesquita	54	35
3	(5 Acauan, H. Herrera	52	50
	(6 Commodoro, P. Spiegel	54	50
	(7 Arga, n/c	52	50
4	(8 Hiria, W. Cunha	52	50
	(9 Paraguayo, G. Costa	54	25
	("Nautilus", O. Ullôa	54	25

7ª carreira — Premio "L'Amazone" — 1.500 metros — 4:000$ — Betting.

		Ks.	Cts.
1—1	Favorito, H. Herrera	54	30
2—2	Adarga, S. Baptista	56	40
3—3	Libertino, P. Costa	55	60
4—4	Zumbaia, O. Ullôa	52	35
5	(5 El Ghazi, J. Mesquita	52	40
	(6 Astro, W. Andrade	55	40

8ª carreira — Premio "Micuim" — 1.600 metros — Réis 4:000$ — Betting.

		Ks.	Cts.
1—1	Lord Mayor, C. Gomez	56	25
2	(2 Mon Secret, H. Herrera	50	30
	(3 Hoquendo, S. Baptista	56	50
3	(4 Lord Brock, A. Rosa	49	35
	(5 Bo[...], W. Andrade	54	30
4	(6 Zamorim, G. Costa	50	30
	(7 Yeoman, O. Ullôa	52	30

9ª carreira — Premio "Assis Brasil" — 2.000 metros — Réis 5:000$000.

		Ks.	Cts.
1	Bon Ami, W. Andrade	55	25
2	Kid, [...] Costa	56	30
3	Romana, S. Baptista	51	35
4	Young, O. Ullôa	53	10

A Reunião de Hontem

BEL IDEAL VENCEU A CARREIRA MAIS IMPORTANTE

O b[o]m programma [or]ganizar pelo Jockey Club Brasileiro levou ao prado um bom numero de turfmen, que assistiram com prazer as sete carreiras confeccionadas.

A primeira foi ganha por Kleops cujas ultimas corridas indicavam-na como uma das provaveis ganhadoras.

Após a partida, que foi rapida, Marfim appareceu na ponta, mas logo teve que ceder a Coelho, que na sua fórma habitual de correr, livrou mais de um corpo sobre o segundo.

O filho de Ronden manteve a leaderança até as especiaes.

Ahi, Marfim, Yellow e Kleops apresentaram-se no seu lado, conseguindo a segunda, dominar a situação, para obter um nitido triumpho sobre Yellow, que no final avançava tambem com muitos brios.

A segunda carreira, conforme previámos, foi ganha pela egua Marquita que, assim, repetiu seu feito da semana passada. Jaçatuba, Kirigal e Marquita pularam a um mesmo tempo na frente, mas a ultima desenvolvendo grande velocidade antes de serem corridos trinta metros já estava na ponta, seguida por Trahidor.

A filha de Eden correu sempre nitidamente destacada e ao entrar na recta, fugiu consideravelmente para não ser mais encommodada até ao disco.

Avançando muito no final Jaçatuba classica-se em segundo. Guarani, que na semana passada correra optimamente perdendo para Yak pela differença minima venceu o Premio Quintero quando Jundiá já parecia invencivel.

De facto, este filho de Dreadnought, abrira varios corpos de luz, entrando com os mesmos na recta.

Aos poucos, entretanto, sua grande vantagem foi sendo reduzida até que na tribuna dos socios, Guarani o alcançou para dominar a carreira muito nitidamente. Jundiá conservou a segunda collocação, seguido por Krupp e Tout Ank Amon, que novamente saiu fóra da carreira, apesar de ir cavalgado outra vez por um jockey tido como excellente largador.

Deableja que ha uma semana, fracassára feiamente nesta mesma turma, venceu o Premio Yvatte.

A filha de Cabaret que não [er]a das mais favorecidas ao sair custou a tomar a ponta, mas quando o fez livrou uns dois corpos, sobre seu runner-up, que passou a ser Transvaliana, no inicio da curva.

A leader despontou na recta, francamente destacada. Das populares em deante, Yetim atropelava avassaladoramente, enquanto Transvaliana fraquecava. O ataque de Yetim foi rude, mas a filha de Cabaret que trazia sobras, logrou contel-o, para triumphar por differença muito pequena. Silhueta confirmou tambem, nossas [pr]eferencias no Premio Marroeiro. A filha de Stayer, que correra optimamente na prova ganha por Ariette, voltou a desenvolver uma acção muito boa. Esteve na ponta nos primeiros metros, mas logo, cedeu-a a Esperanto que nella se conservou até a entrada da recta. Ahi, encontrando passagem por dentro, Silhueta recuperou a principal posição, para mantel-a e até ao disco em que pese a violenta carga final de Galope, que tambem segundo os nossos calculos, classificou-se em segundo.

Triste Vida foi outro que correu de accordo com os nossos calculos, baseados na sua ultima corrida, ao lado de Tarjador e Bel Ideal. O filho de Anyquim correu sempre nos ultimos postos, emquanto Ibirapuitan fazia o train seguido por Crepusculo, Tracajá e My Deam.

O filho de Aquiles manteve-se na vanguarda até á entrada da recta. Ahi começou a ficar e logo depois Triste Vida assumia a leaderança. Feito isto a carreira estava resolvida, pois Yaya que atropelava com maior impetuosidade, não chegou a por em perigo a victoria do cavallo pernambucano muito embora tenha terminado perto.

Com a disputa do Premio Tapajoz, a carreira mais importante pela dotação e pela classe de seus concurrentes foi terminado o "meeting".

Bel Ideal justificando tambem o voto que lhe deramos foi [f]acil vencedor.

A partida foi muito rapida, apparecendo Kaiser e Bel Ideal na ponta. Após luctarem cerca de uns cem metros. Bel Ideal firmou-se na vanguarda, para dahi em deante, não ser mais incommodado e vencer com ampla vantagem sobre Tiraoteu, que se collocou em segundo.

1ª CARREIRA

14 Premio "Marquita" — Animaes nacionaes de 1[...] annos e mais idade — Pesos especiaes, com descarga para aprendizes — 1.200 metros — Premios: 3:000$, 600$ e 150$000.

K[LEO]PS, fem., castanho, 6 annos, São Paulo, Aymestry e Camorra, do sr. M. M. Baptista, 52 kilos, Geraldo Costa ... 1º
Yellow, 49|51 kilos, O. Ullôa ... 2º
Marfim, 55|52 kilos, P. Vaz, aprendiz ... 3º
Jemopotyr, 56 kilos, P. Spiegel ... 0
Coelho, 51 kilos, A. Rosa ... 0
Don Pedrito, 50 kilos, W. Cunha ... 0
Vingativo, 53 kilos, L. Mezzaros ... 0
Dick Saycan, 48 kilos, L. de Souza ... 0
Maracanã, 48|49 kilos, J. I. Santos ... 0

Não correu: Galarim.
Ganho por um corpo; do 2º ao 3º, meio corpo.
Rateios: 51$500 em 1º; dupla (34) 52$500; placés: Kleops .. 13$900; Yellow-Coelho 12$800; Marfim 13$300.
Tempo: 93".
Total das apostas: 9:560$000.
Criadores: E. & A. Assumpção.
Tratador: João Coutinho.

RATEIOS EVENTUAES

1	(1 Marfim	99	35$300
	(2 Jemopotyr.	67	52$[...]
2—3	D. Pedrito.	28	125$100
	(5 Kleops	68	51$500
3	(6 Vingativo	15	233$600
	(7 D. Saycan.	3	1:168$000
	(8 Maracanã	1	3:504$000
4	(9 Yellow-Coelho	157	22$300
	Total:	438	

11	53	68$300
12	28	129$200
13	75	48$300
14	157	23$000
23	12	302$000
24	20	181$200
33	9	402$000
34	69	52$500
44	30	120$800
Total:	453	

2ª CARREIRA

15 Premio "Transvaliana" — Animaes sem mais de uma victoria neste anno — Pesos especiaes, com descarga para aprendizes — 1.500 metros — Premios: 3:000$, 600$ e 150$.

MARQUITA, fem., alazão, 6 annos, São Paulo, Eden e Llama, do sr. Antonio Dantas, 52 kilos, Braulio Cruz Junior ... 1º
Jaçatuba, 51 kilos, A. Rosa ... 2º
Andréa, 56 kilos, P. Costa ... 3º
Pharaó, 48 kilos, F. Mendes ... 0
Trahidor 52 kilos, G. Costa ... 0
Kyrial, 48 kilos, P. Vaz, aprendiz ... 0

Não correu: Rio Branco.
Ganho por tres corpos; do 2º ao 3º, seis corpos.
Rateios: 66$100 em 1º; dupla (14) 39$400; placés: Marquita .. 21$000; Jaçatuba-Trahidor, .. 12$200.
Tempo: 98" 4|5.
Total das apostas: 14:430$000.
Criador: Mario Cunha Bueno.
Tratador: Esteves Pereira.

RATEIOS EVENTUAES

1—1	Marquita	81	66$100
	(2 Andréa	203	26$400
2	(3 Kyrial	66	81$200
3—4	Pharaó	82	65$300
4—6	Jaçatuba-Trahidor	238	22$500
	Total:	670	

12	70	80$100
13	25	224$[...]
14	142	39$400
22	40	140$[...]
23	58	96$000
24	226	21$800
34	77	72$800
44	63	89$000
Total:	701	

3ª CARREIRA

16 Premio "Quintero" — Animaes sem victoria neste anno — Pesos especiaes, com descarga para aprendizes — Premios: 3:000$, 600$ e 150$000.

GUARANI, masc., zaino, 6 annos, Argentina, Sandal e India, do sr. P. T. Menezes, 54 kilos, Waldemiro de Andrade ... 1º
Jundiá, 56|53 kilos, P. Vaz, aprendiz ... 2º
Kruppe, 51 kilos, J. Mesquita ... 3º
Tout Ank Amon, 54 kilos, A. Rosa ... 0
Blue Star, 56 kilos, S. Batista ... 0
Dollar, 51 kilos, B. Cruz Junior ... 0
Defence, 51 kilos, O. Ullôa ... 0

Ganho por um corpo; do 2º ao 3º, dois corpos.
Rateios: 21$000 em 1º; dupla (14) 24$000; placés: Guarani .. 12$400; Jundiá-Dollar 11$600.
Tempo: 105" 4|5.
Total das apostas: 18:620$000.
Importador: Rubem Noronha.
Tratador: Oswaldo Feljó.

RATEIOS EVENTUAES

1—1	Guarani	310	21$000
	(2 Tout Ank Amon	62	105$100
2	(3 Defence	61	106$800
	(4 Kruppe	76	85$700
3	(5 B. Star	164	39$700
4—6	Dollar-Jundiá	112	15$[...]
	Total:	815	

4ª CARREIRA

17 Premio "Yvette" — Animaes sem mais de uma victoria neste anno — Pesos especiaes, com descarga para aprendizes — 1.500 metros — Premios: 3:000$, 600$ e 150$000.

DIABLEJA, fem., zaino, 4 annos, Argentina, Cabaret e Odiosa do sr. A. J. Peixoto de Castro 49|50 kilos, Salustiano Batista ... 1º
Yetim, 48 kilos, J. Mesquita ... 2º
Gandhi, 56 kilos, A. Rosa ... 3º
Bolivar, 48|50 kilos Walter Cunha ... 0
Transvaliana, 52 kilos, O. Ullôa ... 0
Uadi, 56 kilos, B. Cruz Junior ... 0
Galopin, 48 kilos, J. Morgado, aprendiz ... 0
Copacabana, 56 kilos, P. Spiegel ... 0
Aga Khan, 56 kilos, L. Mezzaros ... 0
Mineiro, 48|50 kilos, I. de Souza ... 0

Ganho por pescoço; do 2º ao 3º, quatro corpos.
Rateios: 123$900 em 1º; dupla (23) 32$900; placés: Diableja .. 22$300; Yetim 25$900; Gandhi .. 18$500.
Tempo: 99".
Total das apostas: 18:280$000.
Importador: o proprietario.
Tratador: Manoel de Mello.

RATEIOS EVENTUAES

1	(1 Gandhi	113	55$900
	(2 Copacabana	16	395$000
2	(3 Galopin	97	65$100
	(4 Yetim	110	57$400
	(5 Transvaliana	219	28$800
3	(6 A. Khan	45	140$400
	(7 Diableja	51	123$900
	(8 Bolivar	26	243$000
4	(9 Mineiro	105	60$100
	(10 Uadi	8	790$000
	Total:	790	

12	124	61$500
13	213	35$800
14	318	24$000
22	18	424$000
23	61	125$100
24	59	129$000
35	38	200$800
34	100	70$000
44	14	545$000
Total:	954	

12	101	69$800
13	130	54$200
14	48	147$000
22	44	160$800
23	214	32$900
24	74	95$300
33	100	70$500
34	130	54$200
44	31	227$000
Total:	882	

5ª CARREIRA

18 Premio "Marroeiro" — Animaes estrangeiros de tres annos e mais idade — Pesos especiaes, com descarga para aprendizes — 1.500 metros — Premios: 3:000$, 600$ e 150$000.

SILHUETA, fem., castanho, 4 annos, Uruguay, Stayer e Pureza, do sr. José Gonçalves, 52 kilos, Waldemiro de Andrade ... 1º
Galope, 52 kilos, P. Spiegel ... 2º
Quintero, 54 kilos, O. Ullôa ... 3º
Yves, 54 kilos, S. Batista ... 0
Little One 49|40 kilos, P. Vaz, aprendiz ... 0
Esperanto, 56 kilos, A. Scanlan ... 0
Apple Sauce, 54 kilos, C. Morgado ... 0

Não correu: Solena.
Ganho por dois corpos; do 2º ao 3º, dois corpos e meio.
Rateios: 32$400 em 1º; dupla (22) 103$100; placés: Silhueta .. 26$600; Galope 40$500.
Tempo: 98".
Total das apostas: 21:760$000.
Importador: Domingos Suarez.
Tratador: Israel R. Silva.

RATEIOS EVENTUAES

1	(1 Quintero	432	20$600
	(2 Yves	75	119$000
2	(3 Silhueta	275	32$400
	(4 Galope	106	84$200
3	(5 L. One	164	54$400
	(6 Esperanto	58	153$900
4—7	A. Sauce	6	1:580$000
	Total:	1.116	

11	86	92$300
12	459	17$300
13	161	48$400
14	6	1:321$000
22	77	103$100
23	165	48$100
24	16	496$500
33	12	662$000
34	8	993$000
Total:	993	

6ª CARREIRA

19 Premio "Yak" — Animaes de qualquer paiz — Pesos especiaes, com descarga para aprendizes — 1.600 metros — Premios: 3:000$, 600$ e 150$.

TRISTE VIDA, masc., castanho, 5 annos, Pernambuco, Anyquin e Carapuceuma, do sr. F. J. Lundgren, 56 kilos, I. de Souza ... 1º
Yak, 50|48 kilos, J. Morgado, aprendiz ... 2º
Vasari, 49|50 kilos, O. Ullôa ... 3º
My Dream, 53 kilos, A. Scalan ... 0
King Kong, 55 kilos, A. Rosa ... 0
Tracajá, 49|48 kilos, P. Vaz, aprendiz ... 0
Ibirapuitan, 48 kilos, C. Morgado ... 0
Crepusculo, 53 kilos, S. Batista ... 0
Gravatá, 56 kilos, F. Mendes ... 0

Não correu: Mineral.
Ganho por meio corpo; do 2º ao 3º, dois corpos.
Rateios: 23$000 em 1º; dupla (13) 47$700; placés: Triste Vida 11$300; Yak 17$400; Vasari .. 11$700.
Tempo: 106" 2|5.
Total das apostas: 22:620$000.
Criador: o proprietario.
Tratador: Eulogio Morgado.

RATEIOS EVENTUAES

1—1	T. Vida	357	23$000
	(3 Vasari	333	24$700
2	(4 Gravatá	31	242$300
	(5 Yak	113	72$900
3	(6 Crepusculo	24	343$900
	(7 K. Kong	70	117$700
	(8 My Dream	54	152$500
4	(9 Ibirapuitan	13	633$800
	(10 Tracajá	32	257$500
	Total:	1.030	

12	360	24$100
13	182	47$700
14	107	81$300
22	36	241$000
23	173	50$200
24	100	86$900
33	38	228$800
34	72	120$700
44	19	457$600
Total:	1.087	

7ª CARREIRA

20 Premio "Tapajós" — Animaes sem victoria em prova classica — Pesos especiaes, com descarga para aprendizes — 1.600 metros — Premios: 4:000$, 800$ e 200$000.

BEL IDEAL, masc., castanho, 6 annos, França, Bridaine e Belle Isle, do sr. Octavio Guinle, 56 kilos, Geraldo Costa ... 1º
Tiraoteu 55 kilos, F. Mendes ... 2º
Xiah, 51 kilos, O. Ullôa ... 3º
Verbena, 56 kilos, P. Costa ... 0
Arquero, 53 kilos, Walter Cunha ... 0
Kaiser, 50 kilos, C. Morgado ... 0

Ganho por cinco corpos; do 2º ao 3º, dois corpos.
Rateios: 25$800 em 1º; dupla (23) 36$100; placés: Bel Ideal .. 12$400; Tiraoteu 12$900.
Tempo: 104".
Total das apostas: 29:480$000.
Importador: L. de P. Machado.
Tratador: Ernani de Freitas.
Total geral das apostas: réis 134:750$000.
Pista de areia: leve.

RATEIOS EVENTUAES

1—1	Verbena	466	25$600
2—2	B. Ideal	462	25$800
3—3	Tiraoteu	284	42$100
4—4	Kaiser	67	178$500
	(5 Arquero	186	64$300
5	(6 Xiah	30	398$600
	Total:	1.495	

12	391	27$100
13	42	252$400
14	35	303$500
15	133	79$800
23	294	36$100
24	65	163$400
25	233	45$500
34	16	664$000
35	65	163$400
45	28	379$400
55	26	409$100
Total:	1.328	

O Caso de "Adarga"

Recebemos a seguinte carta:

"Illmo. sr. redactor turfista do DIARIO CARIOCA. — Attenciosas saudações.

Considerava definitivamente encerrado o chamado "caso de Adarga", maximé depois que L'Amazone, com a indiscreção propria do sexo, entrou no debate, e lhe deu a palavra final, com a espectacular victoria do ultimo domingo.

Entretanto, o meu prezado amigo, dr. Tude Lima Rocha, a quem sou sinceramente agradecido pelas attenções que sempre me dispensou, quando membro da Commissão de Corridas, e pelas expressões cordiaes, com que ainda agora, a mim se refere, achou de retornar ao assumpto, e, o fez em phrases tão lentas e cansadas, que me deixou a impressão de haver apenas desejado que se ouvisse alguma voz, em defesa da commissão demissionaria, nem que fosse a della propria, em meio do clamor geral que a condemnou, pelo acto de espantosa iniquidade, praticado contra dois humildes profissionaes do turf.

Não me chamaria novamente ao debate, esse pequeno e delicado desabafo, com que buscou o illustre ex-membro da Commissão de Corridas, cobrir-se e aos companheiros de deserto, das censuras veementes que os acompanharam até mesmo na retirada infeliz, se elle não [...] [...] os seus argumentos em favor de uma projectada reforma dos estatutos do Jockey-Club para suppressão do art. [...] cuja sabia disposição, permittiu, nesse caso incrivel, o triumpho do bom senso e da justiça.

Ponho-me [...] prompta-mente, para combater essa proposição, que o illustre dr. Lima Rocha [...] pretende submetter

(Continúa na 23ª pagina).

CLINICA DE VIAS URINARIAS
Dr. Samuel Kanitz
Membro [da] Sociedade de Urologia da Allemanha ex-[assis]tente dos professores Lichtemberg Lewin Joseph de [Ber]lim e Haslinger de Vienna Especialista, em doenças dos [Ri]ns Bexiga Prostata Urethra Doenças de Senhoras Diathermia Ultra Violetas Consultorio: 7 de Setembro 42-Sob das 13 ás 17 horas. Phone: 2-3531.

"PRIMAVERA DE AMOR" ("Blossom Times"): — Uma producção da British International Pictures — Direcção impeccavel de Paul L. Steim — Principal interprete, tenor Richard Tauber, possuidor de uma voz admiravel, encanta, emociona, com as mais bellas composições de Schubert. A British International Pictures, iniciará em nosso mercado cinematographico, com esta bella producção

Frederic Marsch o heroe de "As Aventuras de Cellini", o primeiro film da United em 1935 que será lançado dia 28 no Palacio-Theatro

CINEMA!

Porque Martha Eggerth encanta, mais que nunca, em "Cinco Minutos de Amor"

Martha Eggerth — o grande nome de agora, a artista que se impoz e se tornou a mais famosa do momento — tornou-se mesmo famosa porque conseguiu reunir em si, além de tres grandes dotes artisticos os outros dois de attracção de uma mulher: belleza e elegancia. Sabendo interpretar com fidelidade cantando maravilhosamente bem, e revelando-se uma dansarina, possue, ella só, os cinco requesitos necessarios a uma mulher para vencer de um modo absoluto em um palco ou em um studio. Ha aquellas que são apenas grandes interpretes, faltando-lhes os demais dotes: mulheres lindas, mas que não são artistas, ha aos milhões; ha as que sabem interpretar e sabem cantar e mesmo são bellas, mas não são elegantes... Martha Eggerth, porém, é tudo isso, tem isso tudo! Eis o segredo de sua victoria.

Mas a verdade é que nem todos os films lhe dão margem para demonstrar todos esses requisitos e dotes. Isso, porém, não succede com o film que o Programma Art nos vae mostrar amanhã, no cinema Rex, visto como em "Cinco minutos de amor", tudo isso nos é revelado em conjuncto. Basta dizer que se trata de uma cine-opereta, e fica dito tudo. Martha Eggerth, a mulher linda, ahi tem recursos para mostrar a sua voz em toda a sua plenitude, pois que canta nada menos de nove vezes, e nessas nove vezes ha de todos os rythmos, canções alegres, canções brejeiras, cantos sentimentaes. Martha Eggerth e sua garganta triumpham mais que nunca em "Cinco minutos de amor". E ella dansa tambem...

"Cinco minutos de amor" vae ser a nota vibrante da semana, que dará ao cinema Rex as maiores possibilidades de accrescentar aos seus triumphos um exito ainda maior, com esse film que começará a ser ali exhibido amanhã.

"A Guerra das Valsas" na sua versão allemã — vae ser vista no Imperio

Willy Fritsch o heroe de "A Guerra das Valsas" que o Imperio começará a exhibir amanhã

Nós já tivemos occasião de ver esse estupendo film musicado que é "A Guerra das Valsas", a pellicula da Ufa que fez furor, pela apresentação de um lindo romance com as musicas de Strauss e de Lanner. Mas o que vimos, então, foi a versão franceza. Mas antes desta a Ufa fez a versão allemã que nos não tinha sido ainda apresentada, e podemos garantir que é linda, talvez mesmo mais linda que a versão franceza.

"A Guerra das Valsas", em allemão, tem entre outros, dois interpretes de enorme valor — Willy Fritsch, talvez o melhor galã europeu, e Renata Muller, essa artista encantadora que todo o mundo adora, e os fans do Rio adoram tambem. No mais, o film todo elle cheio dessas valsas maravilhosas de Johann Strauss e de Joseph Lanner, os grandes compositores que introduziram na Europa e no mundo inteiro a nova dansa. Willy Fritsch no papel desse chefe de "bateria" da orchestra de Strauss, e Renata Muller como filha de Lanner, alimentam um romance de que se forma o "plot" em redor do qual gira tudo o mais, inclusive essa competição de valsas, que nos dão momentos musicaes do film, verdadeiras maravilhas.

O Programma Art vae dar-nos amanhã, no Imperio, a versão allemã de "A Guerra das Valsas".

"O Crime do Dragão", com um mais esperto Philo Vance, Amanhã, no Odeon

E' simplesmente admiravel como Philo Vance, o detective elegantissimo, sonda o insondavel mysterio em "O Crime do Dragão" (The dragon murder case), o mais sensacional de todos os mysterios do grande S. S. Van Dyne. E desta vez, vamos ter um novo Philo Vance, novo e talvez mais esperto: Warren William. "O Crime do Dragão" tem um inicio violento e para elle chamamos a attenção, toda attenção dos fans, num desafio á sua argucia, para que tentem descobrir de que maneira occorreu o drama. A tragedia é rapida e inédita nas suas modalidades. Numa linda festa nocturna, em elegante propriedade, um grupo de moças e rapazes organiza uma partida de natação em uma piscina. E ali, diante de seis pessoas, um homem mergulha nas aguas quietas e desapparece para sempre! Esvasiada a piscina o seu corpo não é encontrado! Apenas... no fundo arenoso e coberto de lodo, algumas extranhas pégadas, que recordam as de algum extranho monstro da antiguidade. E ha quem affirme que aquelle era mais um attentado do dragão, um monstro prehistorico que vivia no fundo da piscina como protector da familia, livrando-a dos mais amigos e dos extranhos que tentassem apoderar-se da sua fortuna! E assim a situação é encontrada por Philo Vance, que, pela primeira vez em sua carreira de policial, tem de arriscar a sua habilidade contra um monstro invisivel! Warren William é o novo "dono" dos papeis de Philo Vance. E a sua estréa no novo genero policial se faz justamente com a novella mais emocionante de S. S. Van Dine. Com elle, entretanto, estão muitos dos melhores interpretes das hostes da First National, entre os quaes destacam-se: Margaret Lindsay, Lylle Talbot, Eugene Pallette, Helen Lowell, Robert Barrat e George E. Stone. "O Crime do Dragão", a partir de amanhã, no Odeon, vae ser o interesse maximo da cidade.

Martha Eggerth, a graciosa estrella Hungara que veremos em "Cinco Minutos de Amor" amanhã no Rex

Doenças ano-rectaes

Dr. Lauro Borges

Tratamento das hemorrhoidas sem operações e sem dôr

RODRIGO SILVA, 14-3.º

2-1250

Amanhã, a Cine-Allianza lança no "Alhambra" o seu lindo cartaz "O que sonham as mulheres"

Para dizermos que "O que sonham as mulheres" é um bonito film de arte, basta lembrar ao leitor que seu realizador chama-se Gerza von Bolvary. Este artista, como bem poucos, parece ter nascido para encenar films, a menos que, sem esse dom de berço, conseguisse alcançar a invejavel posição que tem de notavel "regisseur", a custa de enormes esforços de trabalho e de estudo. Seja como fôr, a verdade é que quasi todas as suas criações são admiraveis. Pelo conjuncto harmonico que empresta aos manuscriptos dos films que lhe são entregues para dirigir. Outro nome que realça no cartaz supra é Robert Stolz, o preclaro compositor da musica de "O que sonham as mulheres". Dos protagonistas já falamos o bastante para da nos uma idéa de seus trabalhos; ainda assim repetimos que a actuação de Nora Gregor e Gustav Froehlich é feliz e agrada ao espectador, que verá um thema suggestivo e interessante, intercalado de algumas canções de melodia suave e attraente. "O que sonham as mulheres", sem pretensões ao qualificativo de super, merece na sua modestia ser admirado pelos amantes dos films bem feitos.

Uma comedia do Gordo x o Magro, e mais um film inedito de Ken Maynard, amanhã no Pathé

Segunda-feira o Pathésinho apresentará um novo film do querido cow-boy "Ken Maynard" e seu cavallo, Tarzan na sua ultima creação "Emboscada Fatal", que irá accompanhada por uma comedia de estouro da dupla das duplas, isto é: "O Gordo e o Magro" (Laurel x Hardy), em Eu e Companhia. Este programma formidavel ainda terá para realçal-o um film nacional. "Emboscada Fatal" é um argumento referente aos dias em que ainda não existia Lei nas cidades do "West", nelle surge Ken como um vaqueiro que abandonara a fazenda para viver numa pequenina cidade por amor de um menino, filho de um antigo e fallecido socio. Mas seu companheiro, não supportando a vida cidadina, retorna aos campos e em suas aventuras, que lhe trazem a morte, pede o auxilio de Ken.

Esse vem e descobre ser a patroa do amigo perseguida por uma quadrilha desejosa de se apoderar de seus bens.

Apaixonando-se pela jovem, Ken batalha a quadrilha ajudado por Tarzan e seu filho adoptivo, vencendo-a após lutas arriscadas e proezas formidaveis... Não se esqueça amanhã no Pathésinho.

"Seducção do Ouro", amanhã, no Pathé Palace

1934 trouxe de novo a febre da procura do ouro no Oeste Americano. Este film revive os tempos de 1849, aventuras, romance, sacrificios e todos com a mesma ganancia de outrora a cata do metal amarello.

Neste film John Boles o typo do "he-man", combina admiravelmente com a bella Claire Trever.

Harry Green sempre o mesmo impagavel comico, completa esta pellicula com as suas formidaveis "chorus-girls" typo do seculo passado que, tambem vinham tentar a sorte a cata do ouro nos cabarets...

Este film foi todo filmado pela Fox-Film em Kerniville (California) para obter uma visão real da febre do ouro em 1934 nas minas mais prosperas da região.

John Boles pela primeira vez em sua longa carreira cinematographica deixa de usar o proverbial peito duro e collarinho engommado.

O tango entre nós

Das musicas typicas populares estrangeiras, o "tango" argentino é incontestavelmente o que tem a primazia na estima do nosso publico. Melodia dolente, de rythmo lento, glosando ora o enlevo ora o desespero do amor, ella se prende por mysteriosas [illegible] á nossa alma como se della propria fosse inspiração.

Dahi o grande favor de que [illegible] Carlos Gardel, expoente maximo na interpretação desse [illegible] de musica de que se fez especialista desde que com "Mi Noche Triste" ganhou as suas esporas de cavalleiro.

Agora de novo, em "O Amor Obriga", que o Gloria annuncia para a proxima semana, é um encanto ouvir-lhe a voz apaixonada e quente modulando os doridos queixumes do seu amor desprezado e esquecido.

Baratinhas Miudas

Só desapparecem com o uso do unico producto liquido que attrae e extermina as formiguinhas caseiras e toda especie de baratas.

"BARAFORMIGA 31"

Encontra-se nas bôas pharmacias e drogarias.

PHYMATOSAN AGE COM SEGURANÇA NA FRAQUEZA PULMONAR

A nova "estrella" Nora Gregor em "O que sonham as mulheres"

John Boles Claire Trevor em "Seducção do Ouro" um film da Fox que o Pathé Palace vae estrear amanhã

Jan Kiepura e Martha Eggerth vão reapparecer a 21 do corrente no Palacio-Theatro em "Meu coração te chama", novo super-film da Cine-Allianz

O nosso publico, já conhece tão de perto o valor artistico de Martha Eggerth e Jan Kiepura, dado o fantastico successo que obtiveram, faz pouco tempo, em "Symphonia Inacabada" e "Uma canção para você", respectivamente, que pouco se póde escrever no sentido de lhes realçar os meritos. Em "Meu coração te chama", no emtanto, dá-se a circumstancia, aliás felicissima, de apparecerem juntos os dois grandes cantores da actualidade, em papeis bastante interessantes que, segundo consta, até deram motivo a um suave romance de amor entre os referidos artistas. Na propria pellicula grandiosa da Cine-Allianz ensenada, com raro talento, pelo celebre director Carmine Gallone, os nossos leitores vão admirar um enredo summamente attrahente e delicado ao qual não faltam situações de alta comicidade, sublinhadas por magnifica partitura musical, escripta especialmente pelo famoso maestro Robert Stolz. Releva lembrarmos ainda que em "Meu coração te chama" ouviremos lindos e deliciosos trechos de operas, entre elles da "Tosca", assim como inebriantes canções. Realização verdadeiramente espectacular vae ser, conseguintemente, o proximo cartaz que o Palacio Theatro apresentará, dentro de oito dias, e para o qual já se nota grande curiosidade dos "fans" de Martha Eggerth e Jan Kiepura que têem como companheiros de glorias os inegualaveis comicos Paul Kemp e Paul Hoerbiger.

DR. JOSE' DE ALBUQUERQUE
Doenças sexuaes do Homem
Diagnostico causal e tratamento da

Impotencia em Moço

Rua 7 de Setembro, 207
Os 1 ás 6 horas.

Richard Tauber o famoso tenor-protagonista de "Primavera de Amor"

Carlos Gardel, o rei do tango argentino, estará amanhã, no Gloria em "O Amor Obriga"

O primeiro lançamento da "United Artists" em 1935, ainda este mez

Ainda este mez — precisamente dia 28 — a United Artists promoverá o seu primeiro lançamento do anno. Elle vae dar-se, como fômos dos primeiros a noticiar, no Palacio Theatro, com a estréa de "As Aventuras de Celini". Que classificação deve offerecer-se á tão ansiosamente esperada creação de Fredric March e Constance Bennett, onde, ao que nos informa a critica americana, ha ainda a participação relevante de Frank Morgan, que em campo disposto a "roubar" sinão todo o film uma bôa parte do mesmo para a sua pessôa.

Não é, de maneira alguma, "As Aventuras de Celini" um film historico. O americano tem um geito especial para utilizar-se, no emtanto, dos motivos desse genero, e delles extrahir o cabedal sufficiente para uma satyra cinematographica apreciavel. Foi o que ainda fez desta vez a "20th Century", productora de "As Aventuras de Celini", valendo-se da figura historica de Benevenuto Celini, convertendo-o, porém, de cinzelador de obras de arte, em burilador de obras romanticas, onde elle fica muito mais á vontade. Celini revela-se, assim, interpretado por Fredric March, um conquistador inveterado. E' malicioso, cheio de subtilezas e ardis nos quaes envolve não só Constance Bennett, sua "leadig-woman", porém, ainda Fay Wray, o proprio Frank Morgan e os demais personagens dessa historia alegre, levissima, deliciosa, que a United Artists offerecerá aos "fans" cariocas, como fica dito linhas acima, dia 28 no Palacio.

A MARCHA DOS SECULOS

A grande producção da Fox Film, que deverá ser lançada no inicio da temporada, no Rex.
Esta gigantesca pellicula reune um elenco composto de authenticas celebridades de Hollywood, como Madeleine Carroll, Franchot Tone, Raul Roulien, Reginald Denny e outros de grande merito.
O cliché acima mostra uma scena deste film, com Roulien e Franchot Tone.

John Stahl -- Director de successos

De Leon de Leon

John M. Stahl dirige um grande successo após outro tão regularmente que chegamos a pensar que elle possue uma formula de sempre dirigir successos. Na verdade elle possue a tal formula de sempre e é uma das mais simples. Consiste em se contar o segredo que todos gostam de ouvir. Ha outros ingredientes desta formula mas a principal é a que elle usou na direcção de "Filhos", "A Esquina do Peccado", "Nós e o Destino" e por ultimo, "Imitation of Life".

"Ninguem quer ouvir os segredos de um homem", diz Stahl quando lhe perguntam sobre a arte de dirigir films. Mas quando se conta o segredo de uma mulher, todos o querem ouvir". E se este segredo é contado num film, o successo da bilheteria é certo... De accordo com Stahl, as mulheres são as melhores frequentadoras do cinema no mundo inteiro. As mulheres não pódem resistir ao desejo de se envolver nos segredos e descobrir as particularidades da vida das mulheres que ellas invejam e que gostariam de ser. A primeira actriz de um film de successo com a sua vida despida de qualquer segredo e dada aos espectadores núa e crúa, para que comparem com a sua dando-lhe ou negando-lhe a sua sympathia.

O "eterno triangulo" é um outro ingrediente que Stahl pensa não poder ser dispensado quando se está fazendo um film de successo. Elle não se refere ao triangulo sexual exclusivamente. Quer dizer dois entes humanos querendo uma terceira coisa, que póde ser uma mulher, um homem, ou um pão.

Este director tem tido este motivo presente em todos os seus films. O triangulo romantico é sem duvida o mais efficaz.

Historias baseadas na vida real, tem mais opportunidade de successo na téla, que as que são méra ficção. Esta é mais uma das partes importantes do credo directorial de Stahl, formulado depois de vinte annos de experiencia na cinematographia. Após tudo isso deve haver conflicto. Cada film de successo deve demonstrar o que faz com que duas pessôas não se possam juntar, diz Stahl. Elle não considera um thema bom para um film se este conflicto está ausente de uma adaptação cinematographica.

Stahl está confiante em "Imitation of Life" que dirigiu no momento.

Cada um dos quatro ingredientes de sua formula está no momento neste presente film. Elle conta a historia do segredo de uma mulher cujo enredo está baseado no eterno triangulo tirado da vida real que traz em si o necessario conflicto.

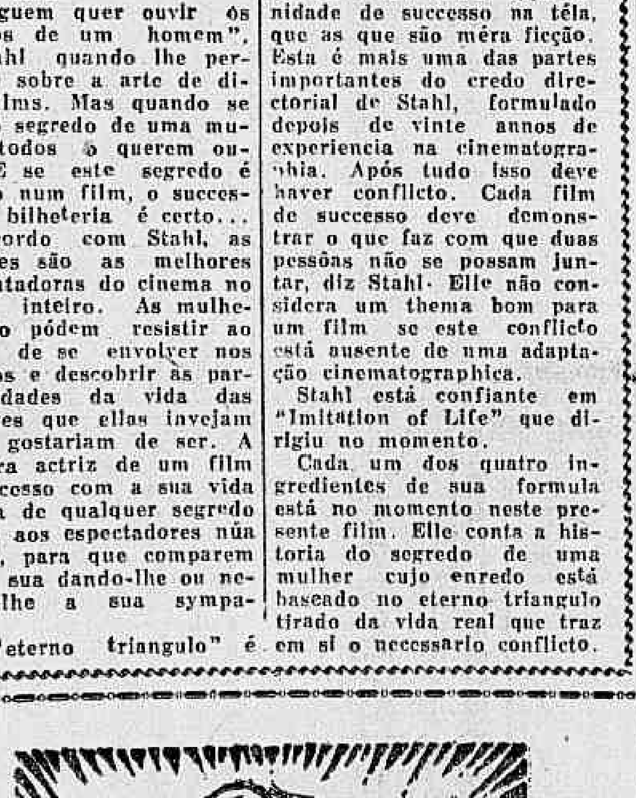

Margaret Sullavan a estrella da maravilhosa pellicula da Universal "Nós e o Destino", que vamos ver amanhã no Broadway

Dorothéa Wieck — a expressão do sentimento da mulher — é maravilhosa em "Amar-te-ei sempre"

Ha artistas cujo primeiro trabalho é logo uma revelação de seu valor. Sente-se immediatamente ao vel-os, ou ao vel-as, que ha nelles um sentimento nato, a vocação da arte de representar, de interpretar o que vae na vida humana. O seu papel e o seu trabalho resaltam logo. E isso é tanto mais raro, quanto vamos vendo diariamente indo surgir caras novas que ficam inexpressivas ou se misturam as figuras em meio da massa, e as vozes no brouhaha das multidões.

Dorothéa Wieck teve, no seu primeiro trabalho, a attenção de todos voltada para ella. Não só os "fans" a notaram. Os grandes dirigentes de Hollywod tambem, e ella que surgira em um film allemão, logo depois nos foi mostrada em pelliculas americanas. Mas o seu temperamento a fazia sentir-se melhor na sua Allemanha. Os themas escolhidos para ella, a direcção de gente de sua raça, faziam com que ella pudesse melhor vibrar todo o seu eu na interpretação genial de papeis que lhe eram confiados.

E Dorothéa voltou á Allemanha, e então foi a Ufa que a tomou, para nol-a revelar, sempre grande, sempre admiravel, nesse film que o Odeon nos vae dar no dia 21 — "Amar-te-ei sempre" — adaptação perfeita da novella de Bruno Franck "Trenck".

"Amar-te-ei sempre" —apresentação do Programma Art — será mais um desses films que marcam época.

Quando a valsa começou a invadir Vienna...

A PROPOSITO DO FILM "A PRIMAVERA DE AMOR"

1820. A "polonaise" já provocava bocejos de tédio, aos voluveis da época. Os salões do magestoso palacio da Archiduqueza Maria Victoria, explendiam o donaire dos gentis homens, e a fidalguia das damas que fremiam de impaciencia por uma nova dansa... Alguem lançou então a valsa. Os seus compassos, alegres e languorosos ao mesmo tempo, ficavam na pelle de quem os ouvia como uma insinuação de prazer. Por isso agradou todos, empolgando a fina flor da aristocracia viennense, que se abandonava, feliz, a seducção do seu rythmo envolvente, durante noites e mais noites a fio. A sua volupia passou a ser um dogma de bom tom. Ai de quem não soubesse levar pelos braços ao som rodopiante, a propria archiduqueza, dansarina infatigavel!...

Assim o que se inicia, em passagens de maravilhosa sumptuosidade, romance de super-producção "A Primavera de Amor" (Blossom Time, da British International Pictures B. I. P.), que o Programma Art apresentará ao Rio, já amanhã, no Palacio Theatro.

Plasmando esse ambiente da côrte austriaca em principios do seculo passado, esse film "A Primavera de Amor" tem por base a figura eterna de Schubert, o genio musical do romantismo que, então, não passava de um pobre sonhador sem recursos, valendo-se de um emprego de mestre-escola, para poder viver. Entretanto, embora ignorado, já toda a cidade tinha as suas melodias no ouvido, assobiadas e cantadas inconscientemente, pelo populacho... Isso ao se iniciar a acção da pellicula, pois que logo a seguir vemos como se tornou elle acclamado até ao delirio por todos os amantes da musica.

São scenas desenhadas com tintas da fantasia e da verdade, ao som das mais consagradas creações desse immortal musicista, como por exemplo, a "Serenata", a "Ave Maria", "As rosas vermelhas". Para desempenhar a personagem, central, esse Schubert immortal, foi escolhido o "az" da voz de ouro, o tenor Richard Tauber, da Opera de Vienna, que soube fazer do seu papel uma obra prima de caracter. Em sua garganta, a sonoridade das canções de Schubert não desmerecem, e antes ganharam, pois que Tauber lhes dá toda a vida, um não e estudante que é elle proprio da vida e das cousas do immortal compositor.

Jane Baxter é a heroina graciosa e insinuante — e o film magistral foi dirigido por Paul L. Stein.

"Nós... e o Destino", amanhã no Broadway

"Nós... e' o destino" foi a attracção maxima do cinema no anno de 1934. Filmada pela Universal essa maravilha da tela empolgou toda a população do Rio e lhe proporcionou os mais bellos instantes de emoção que ella teve em toda a sua vida.

"Nós... e o destino" é a historia admiravel de uma mulher que, por um momento de ventura, arriscou toda a existencia. Mais tarde esse momento se renovou, e ella viveu profundamente todos os dias passados, e todos os dias a vir. E a sua vida se resumiu assim a dois momentos apenas, mas dois momentos que todas as mulheres querem sentir, embora certas de que o resto da vida seria inutil, de nada valeria.

A historia dessa mulher, verdadeiramente humana, cala a fundo em nossa alma, e nos faz pensar nos sacrificios imensos que tantas das suas semelhantes praticam a todo o instante, apagadamente, sem que ninguem o saiba. E ficamos a sentir pela mulher algo mais duradouro e mais elevado do que o sim... amor, do que a mera sympathia.

"Nós... e o destino", quando exhibida pela primeira vez, mereceu os mais rasgados elogios de toda a critica carioca. Não houve uma só voz discrepante, não houve uma restricção sequer. Todos os chronistas, todos os jornaes consideraram esse film como uma legitima obra prima.

A sua reprise, portanto, se impunha. Era mister trazer de novo á tela a vida pungente de Lane, reproduzir esse exemplo de amor sem limites que animou a alma de uma mulher e resumiu em si toda a sua vida.

Irene Dunne em a "Esquina do Peccado" teve constantemente a amparal-a a dedicação de John Boles. E esse apoio permittiu que ella encarasse animosamente a adversidade e vencesse. Margaret Sullavan, em "Nós... e o destino" vê-se pelo contrario, esquecida pelo mesmo John Boles, mas não fraqueja, não desanima. Luta com uma mesma tenacidade, embora a ferisse o esquecimento do homem amado, que nunca a reconheceu, nem mesmo quando a teve em seus braços pela segunda vez. E quando esse homem ia cair, vencido pelo destino, foi ella quem, vencida, lhe deu coragem bastante para lutar ainda.

A differenças de situações colloca Margaret Sullavan em plano superior a Irene Dunne. A vida desta é, para nós, mais admiravel que a daquella.

Mas, cessemos os commentarios. Os leitores irão julgar, por si, amanhã, no Broadway, qual a existencia mais digna de ser vivida, qual o maior sacrificio. E "Nós... e o destino" alcançará, em reprise, o mesmo successo formidavel que obteve em première. E' que se trata de um film que não perde nunca o seu valor admiravel, porque é o romance de quasi todas as mulheres.

PARA CINCO MINUTOS DE SCENAS, TODO UM MUNDO DE TRABALHO E TODA UMA FORTUNA!

Em "O Véo Pintado" ha um bailado chinez, feito com grande ensceenação, que não vae além de cinco minutos. Entretanto, que mundo de trabalho e que fortuna consumiu essa espectacular sequencia! Esse bailado vem a proposito de certo encontro entre George Brent e Greta Garbo os amantes do film. Elle a convida para uma festa chineza — e ella comparece para assistir, deslumbrada, áquelle encantamento, onde tudo é exotico, é differente e é ousado... Tomam parte nesse bailado nada menos de quinhentos bailarinos, que se movem ao centro de enormes scenarios collocados ao alto de uma escadaria de trezentos e vinte degraus! Dias e dias de trabalho de Cedric Gibbons e de Adrian consumiu essa sequencia cujas scenas são mostradas na tela em menos de cinco minutos!

Garbo, vivendo Katherine Koerber em "O Véo Pintado", da Metro

Warren William o heroe de "O Crime do Dragão" que o Odeon nos dará amanhã

PRAÇA MAUA', 3
Ed. da Noite

O grande film "Chu Chin Chow" já foi programmado pela Cia. Brasileira de Cinemas

Segundo ouvimos em fonte autorizada, grandiosa producção da Gaumont-British que foi adquirida e vae ser distribuida no Brasil pela firma Manoel Joaquim de Carvalho & Cia., da Bahia, já foi programmada pela Companhia Brasileira de Cinemas, para lançamento em principios da proxima temporada.

"Chu Chin Chow", como já noticiamos anteriormente, tem como protagonistas tres artistas de grande projecção no scenario mundial da setima arte: George Robey, Anna May Wong e Fritz Kortner. Trata-se de um grandioso melodrama musical e pittoresco, dirigido pelo "regisseur" Walter Forde, e cuja versão cinematographica ultrapassa os valores da peça theatral, de identico titulo, que obteve o record sensacional de 2238 representações.

Revistas e Publicações

"PARA-TI"

"Para-Ti" é a esplendida e victoriosa revista porteuha que se firmou definitivamente em todos os meios cultos. O numero de Natal, que temos á mão, está magnifico.

Além de suas secções habituaes, contos literarios, etc., "Para-Ti" apresenta admiraveis reproducções a côres de quadros celebres, como "A Estrella de Belém", de F. Zmurko, "La Virgen de La Silla", de Rafael Sanzio, "A Adoração dos Anjos", de F. Brutt, "A Fuga para o Egypto", de Hofmann, "O Natal", de Antonio Allegri, "A Virgem e o Menino", de Leyendecker.

"O MOMENTO"

O ultimo numero do valente pamphleto politico de Asdrubal Cardoso está magnifico. Noticiario variado e selecto; economia, finanças, politica, e diversos outros assumptos são nelle tratados com magistral proficiencia e raro acerto. Por este motivo aconselhamos ao publico a leitura do "O Momento" de dezembro ultimo.

Solicitou o seu aproveitamento na reforma da Saude Publica

O doutorando Pedro Cesar Cantu', em petição dirigida ao ministro da Educação e Saude Publica solicitou o seu aproveitamento na actual reforma da Saude Publica, sendo uma pretenção verdadeiramente justa, pois o solicitante, além de pertencer ao ultimo anno de uma escola superior da Republica é perito-contador e conta quasi 10 annos de serviço naquelle Departamento, onde, por varias vezes tem exercido funcções de relevancia.

FLORIDA HOTEL

Appartamentos magnificos com agua corrente e banhos privativos. Optimo jardim para recreio. — RUA FERREIRA VIANNA, 75 e 77. — Junto ao Flamengo.

DENTRO DA VIDA

"O amor é de todos os tempos, e a mulher, pela sua formosura e pelo alcance dos seus destinos, será sempre dos mais dignos objectos da nossa admiração e, portanto, dos mais dignos assumptos da Arte."

João de Deus.

Aquella manhã tristonha, tinha qualquer coisa que impressionava, qualquer cousa que me dizia haver um grande mal pelo ar, esvoaçando e rodopiando por sobre nossas cabeças.

E assim foi.

Tudo era silencio, tudo éra negrume, tudo emfim parecia agonizar naquelle momento. O vento passava impetuoso, brutal, despencando os arvoredos, rugindo como féra bravia e levando a ultima esperança que me restava...

Commigo estava a grande realidade do meu erro e a decepção que encontrei em suas palavras, em suas attitudes e em seu amor...

Amôr preconceito, amôr conveniencia, amor intelligencia...

Ouvi resignadamente a sentença cruel que Deus me enviava e esperei que elle me falasse.

Era impossivel proseguir sem que sua voz viesse até meus ouvidos numa despedida de amor.

A nuvem luminosa que por tantas vezes serviu de docél aos meus sonhos, dissipou-se para eu melhor compreender a vida, com a energia que me é propria.

A minha alma atormentada, sente-se agora elevada para uma crença melhor, a Realidade.

E tudo que ella sente embala suavemente as aspirações que nascem do meu cerebro.

Levada por ideaes que não existem mais, quedo-me com voluptuosidade cruél, analysando o fio que me vem arrastando ao longo da orbita da vida.

E uma subita mudança nasce dentro de mim transformando tudo que eu sou.

Fecho os olhos tranquilla e serena na confiança que saberei resistir essa dor que vem reduzindo minha alegria e matando a minha alma.

Para que felicidade se ella é ingrata com o amor?

Na minha infancia ella foi sempre a suspirada companheira, hoje, quando a conheço bem, quando sinto que ella é tudo que temos de melhor na vida, vejo desapparecer, deixando-me na mais pungente solidão, desvanecida da mais grata das illusões e da mais intensa alegria, numa dolorosa separação.

Que triste differença me fére em cheio o coração.

Como balsamo ás dores mudas e se remedio que dóem muito, vem o pranto copioso, sincero e indispensavel na luta que se trava dentro do meu coração, e esse coração com o esplendor radiante da verdade é a fonte immacula do amor.

BRANCA MAUA'.

LIVROS NOVOS

"O HOMEM QUE AMOU DEMAIS" — De Helio Sodré.

Sr. Helio Sodré

Um dos brilhantes espiritos da nova geração bahiana é, sem duvida, o sr. Helio Sodré. Intelligencia que, desde muito nova se dedicou ao culto das letras, o sr. Helio Sodré acaba de publicar "O Homem que Amou Demais", um bello romance que a empresa "Nizia" editou com caprichoso gosto. Esse livro lê-se com satisfação. O sr. Helio Sodré tem um estilo interessante. Em quatro pinceladas descreve um panorama e uma scena da vida real. O resto, os detalhes, o pensamento do leitor abrange seguidamente.

"O Homem que Amou Demais", drama de amor e de loucura, merece ser lido por todos que gostam das boas letras. Suggere episodios da vida que passa por nós — que passou hontem e passará amanhã — sempre acompanhada desse forte tropel de paixões humanas, paixões eternas que nunca se extinguirão.

PATROCINIO — De Oswaldo Orico — Rio.

Acaba de apparecer, consideravelmente augmentada, a segunda edição do livro de Oswaldo Orico — "O Tigre da Abolição" — que tanto exito alcançou quando foi lançado.

A figura de Patrocinio encontrou um pesquisador paciente e um artista esmerado que se deram as mãos para escrever um trabalho forte e harmonioso; que marca uma sensivel transformação nos processos de biographia nacional.

A edição é dos Irmãos Pongetti, que promettem para breve outros livros na mesma confecção: traducções do "Danton", de Hermann Wendel e "Talleyrand" de Franz Bley.

GONORRHÉA

RECENTE OU ANTIGA

CURA-SE em 15 dias, UNICAMENTE com hervas da flora brasileira, sem dieta alguma. Pacote para uma semana — 10$000. — Vale Ao Lab. de Pharmacologia da Flora Brasileira, Caixa 3410. Pessoalmente, predio Martinelli, 11º andar, sala 1127 — S. Paulo.

AUGUSTO PAULINO FILHO E FERNANDO PAULINO

Vias urinarias. Tratamento da Blenorrhagia e suas complicações no homem e na mulher. Tratamento das doenças do estomago, vesicula biliar, intestinos.
Operações Physiotherapia. Edificio Castello. Avenida Nilo Peçanha, 151, 9.º andar. - Tel. 2-7207. - Diariamente de 2 ás 7

COMER E' BOM DIGERIR E' MELHOR

Todos os leitores deste jornal gostam bem de comer. Quantos não ha entre elles que, apenas uma hora depois duma boa refeição, não começam a soffrer! Milhares de familias teem afastado todo o perigo de uma má digestão usando diariamente a Magnesia Bisurada, remedio classico e instantaneo, infallivel contra os males do estomago e todos os incommodos causados pelo excesso na alimentação. Os estomagos sensibilisados pelo excesso de acidez estomacal, gerador das azias, vontade de vomitar, flatulencia, enxaqueca e, por fim, da gastralgia e da dyspepsia, são alliviados immediatamente por uma pequena dose do pó ou duas a tres tabletas de Magnesia Bisurada logo após o repasto. Em dois ou tres minutos os mal-estares, as nauseas, as enxaquecas, as sensações de peso, e as eructações, cessam como por encanto. A Magnesia Bisurada vende-se em pó e em tabletas em todas as pharmacias.

CURSO DE REVISÃO DA ESCOLA SUPERIOR DE COMMERCIO

FUNDADA EM 1913

Officializada pela Lei n. 3.189, de 4 de Outubro de 1916

Nos mezes de Janeiro e Fevereiro, acceitam-se candidatos á matricula no CURSO PROPEDEUTICO, destinado a ministrar o preparo indispensavel aos que pretendem proseguir os estudos em quaesquer dos Cursos Technicos.

PRAÇA DA REPUBLICA, 58-60

UNIVERSIDADE LIVRE DO DISTRICTO FEDERAL
Cursos diurnos e nocturnos

O CACAO — SUA TRANSFORMAÇÃO DENTRO DOS CAROÇOS

As considerações que em seguida transcrevemos são da autoria do dr. Arthur Wnapp, acerca das transformações que se operam dentro dos caroços do cacáo, e para as quaes chamamos a attenção dos interessados.

As transformações da polpa são parecidas ás que occorrem em geral em succos de frutas ou summos doces que entram em fermentação, mas as reacções que se effectuam dentro dos caroços são mais exquisitas. A mais importante dellas tem merecido certa attenção, sendo a transformação da cor pelo desenvolvimento d u m a substancia parda dentro do caroço. Esse phenomeno, se bem que não seja tão conhecido como o da fermentação por leveduras, observa-se em outros exemplos conhecidos. Peras, maçãs, pecegos, uvas, machucados ou cortados, expostos ao ar, tornam-se de cor castanha, o mesmo succedendo com as sementes de carvalho, alcachofres, cogumellos cortados, nozes de kola, folhas de chá e de fumo. E' provavel que a mudança de cor em todos esses casos, assim como no caso do cacáo, dependa da acção do oxygenio do ar sobre algum componente especial. (Esse componente, chamado "Tannino", apparece chimicamente no revelador photographico "pyrogallol", bem conhecido daquelles que se servem delle, tendo a propriedade de se tornar castanho numa solução alcalina exposta ao ar. A oxidação do tannino, para formar uma substancia castanha, é devida á presença dum oxydante em quantidade diminuta, substancia, cuja composição ignorada forma-se na materia viva com a propriedade de provocar oxydação).

No fim da fermentação, tudo dentro do caroço de cacáo, de branco ou rosado, a principio, torna-se castanho. Essa mudança continua durante o periodo da seccagem. Bem secco, tudo, que era branco ficou castanho e tudo a principio purpureo tornou-se mais escuro pela presença de maior ou menor materia castanha.

Podemos comparar essa mudança de cor com aquella que se effectua quando as maçãs cortadas são expostas ao sol para seccar, com a differença que o caroço de cacáo não é oxigenio, penetrando nas amendoas, que as torna castanhas gradualmente. A producção duma boa cor castanha escura dentro das amendoas é um dos pontos almejados pelo productor. Simultanea com a mudança da cor, nota-se uma mudança do sabor; em geral diminue bastante o gosto amargo e adstringente da semente fresca, o que é devido ao tannino.

Essa diminuição do gosto amargo é considerada pelo fabricante um outro ponto de grande vantagem. Um paladar experimentado, só repara a differença no sabor, mas a differença de cor é evidente entre cacáo fermentado ou não. No cacáo da Costa do Ouro, por exemplo, a amendoa não fermentada é cinzenta; do cacáo fermentado, castanho purpurea. A transformação da cor é devida, em parte, ao acido, produzido pela fermentação da polpa, acido, que penetra pela pelle, dissolvendo e distribuindo os nodulos diminutos e isolados de pigmento de cor violeta dentro das amendoas, tingindo o violeta de mais ou menos vermelho.

Convem observar dois outros effeitos da fermentação, a separação parcial da pelle dos cotyledones e a formação de intersticios dentro destas ultimas. A amendoa suga uma parte do liquido creado pela fermentação da polpa; torna-se cheia, a pelle dilatando-se e separando-se em parte dos cotyledones. Pela seccagem a pelle enruga-se um pouco, o interior das amendoas contrae-se, formando intersticios dentro dos cotyledones. Esse ultimo é outro caracteristico que o agricultor espera encontrar, quando corta uma amendoa secca — o interior da amendoa aberta, cheia de intersticios. Essas transformações d e n t r o das amendoas, que são devidas á oxydação, começam durante o periodo da fermentação dentro dos cachos e continuam durante a seccagem quando o cacáo está espalhado nos seccadores, exposto ao sol. No fim do primeiro dia da seccagem, as amendoas, quasi livres da polpa ou com pouca polpa, adherindo á pelle, amontoam-se ás vezes no seccador e ficam assim durante a noite cobertas de uma camada de folhas de bananeira. Essa pratica é recommendavel, porque ajuda a oxydação do tannino, o que é claramente demonstrado pelo augmento da temperatura no montão de cacáo durante a noite.

Ha um ou dois paizes que lavam o cacáo para tirar os ultimos vestigios da polpa da seccagem. O producto da ilha de Ceylão deve sua bella apparencia a esse processo; porém, não o recommendamos como regra, pelo motivo de que não lavado conserva-se melhor. Cacáo lavado tem a pelle fina e quebradica, como folha secca; pela baldeação e manipulação do cacáo, essa pelle quebra facilmente, dando ingresso a insectos e môfos. Adherindo um resto da polpa na casca das amendoas, endurece e engrossa essa pelle, evitando que se quebre.

Molestias do Estomago e dos Intestinos

DYSPEPSIA NERVOSA

Tonteiras, vertigens, dor e peso no estomago gazes do estomago e dos intestinos, arrotos, digestões difficeis, azia, máo gosto da bocca, prisão de ventre, bôlo hysterico, indisposição para o tratamento gastrites, enterites e intero-colites. Mal insinuados pensam erroneamente na syphilis e, doloroso é confessar, muitos medicos seguem o mesmo pensamento com prejuizo para o seu cliente.

Quaesquer destes males cedem com o uso do antigo e afamado **Elixir Eupeptico Prof. Dr. Benicio de Abreu** conhecido do publico e da classe medica de todo o Brasil ha mais de quarenta annos.

A venda em todo o Brasil — Caixa Postal 2 208 — Rio

ALFREDO DE CARVALHO & CIA.

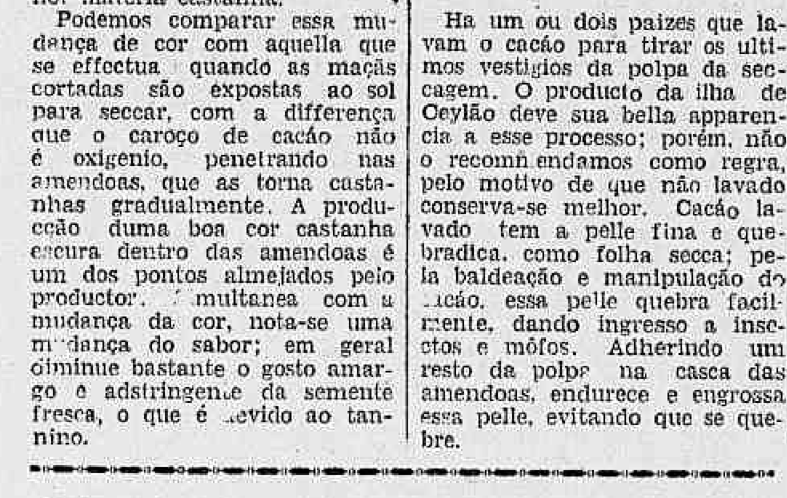

TRIPHAL

Purga os humores morbidos,
Purifica o sangue,
Restaura a saúde.
TUBOS COM 30 COMPRIMIDOS
EM TODAS AS PHARMACIAS
Concessionario para o Brasil:
J. RIBEIRO BRANCO & Cia.
RUA LIBERO BADARÓ, 110 e 112 — S. PAULO

A Postura em Relação - - á Idade das Aves - -

Alta Postura Leghorn Branco Tancred.

Plymouth Rock, barrado

Ha geralmente a crença de que as gallinhas põem abundantemente e durante um longo periodo; tem-se escripto muito, já, procurando demonstrar que é um erro essa crença. No emtanto muitos, ainda, julgam que assim é, havendo até quem supponha que o segundo e o terceiro anno são os de mais abundante postura; porém a experiencia demonstrou já que era falso tal modo de pensar.

O avicultor Lienhart deu-se ao cuidado de observar a postura de um grupo de gallinhas durante annos consecutivos e os resultados obtidos demonstraram que a producção de ovo é sempre mais abundante no primeiro anno, decrescendo no segundo, sendo ainda menor no terceiro caindo rapidamente no quarto e quasi se annullando deste em deante. Será, talvez util, resumir o que esse experimentador escreveu sobre o caso, e que tem sido confirmado por trabalhos posteriores.

As minhas observações — diz — foram feitas com gallinhas da raça Bresse, preta. Verifiquei que dez gallinhas desta raça, conservadas num parque em constantes condições de hygiene e alimentação durante todo o periodo da experiencia, produziram no primeiro anno, 1.150 ovos; no segundo anno, o numero de ovos produzidos baixou já para 800; no terceiro, reduziu-se a 570; no quarto anno, baixou para 265, e no sexto anno, essas gallinhas não puzeram mais que 83 ovos, todas ellas.

Disto resulta que a postura total do primeiro anno se reduziu de um terço no segundo; a do terceiro egualmente se reduziu de um terço em relação á do segundo; do quarto anno em deante a producção diminuiu notavelmente, podendo considerar-se nulla a do sexto anno.

A postura do primeiro anno é, inegavelmente, a mais abundante sob o ponto de vista numerico. Há, no emtanto, um outro aspecto interessante, revelado pela experiencia: é o do peso dos ovos.

Os 1.150 ovos produzidos no primeiro anno pesavam 51 kg., 750, grm. ou seja 45 grm. cada ovo; os 800 ovos do segundo anno pesavam 47 kg. 200 o que corresponde ao peso médio de 59 grammas; os 570 do terceiro anno pesavam 34.200, ou seja 60 grammas por unidade; no quarto, quinto e sexto annos, o peso unitario conservou-se constante, isto é, os ovos postos pelas gallinhas submettidas á experiencia pesavam em média 60 grammas, cada um. De tudo isto resulta que no segundo e terceiro anno se há diminuição de postura em quantidade correspondente a uma compensação em peso, notavel, sobretudo, do primeiro para o segundo anno.

Este facto tem uma certa importancia, principalmente sob o ponto de vista commercial, como facilmente se comprehende e como se prova por um facto de que ainda recentemente tive conhecimento e que passo a referir. Pessoas amigas, conhecedoras do preço elevado que se vendem os ovos em Hespanha, tentaram enviar para o paiz vizinho esse producto; procurando entabolar negociações, dirigiram-se a Vigo e ainda a outras povoações fronteiriças para onde se escoam, por varios processos, muitos ovos portuguezes. Não foi difficil encontrar compradores que agradeciam, até, a offerta, mas todos elles impunham que os ovos tivessem o peso minimo de 56 grammas, ou 58 grammas. Vê-se, portanto, que o peso dos ovos tem importancia sob o ponto de vista commercial, sendo, consequentemente, valiosa a postura do segundo anno.

Não é, porém, este o assumpto que se pretende tratar. Voltemos, pois, ás experiencias de Lienhart de que estas linhas nos afastaram.

Identicas observações ás que foram feitas só conduzirão aos resultados obtidos desde que as gallinhas submettidas ao ensaio recebam uma alimentação rigorosamente constante em valor nutritivo. A differença entre a postura do primeiro e segundo anno diminue, para uma mesma gallinha, se esta, no segundo anno, receber um acrescimo de alimentos. A experiencia demonstrou, que, neste caso, a diminuição numerica entre o primeiro e o segundo anno de postura passou a ser apenas de um q u i n t o, conservando-se constante a differença de peso. Dá isto em resultado que sobre alimentando a gallinha no segundo anno, a postura em peso é sensivelmente egual á obtida no primeiro.

Deve-se dar credito ás observações de Lienhart?

Sem duvida, tanto mais que, como já dissemos identicas experiencias feitas com outras raças — Leghorn, Minorca, Faverolles, conduziram a semelhantes resultados. E como assim, é devemos acceitar algumas das conclusões a que aquelle avicultor chegou baseado nas suas experiencias, e que são as seguintes:

1º — Nas explorações avicolas para a producção de ovos, que em grande numero existem no Canadá, Estados Unidos, Inglaterra, Belgica, França, etc., não se devem conservar gallinhas que tenham mais de dois annos; em condições normaes de alimentação, a gallinha dá o maior numero de ovos no primeiro anno de postura.

2º — A postura das gallinhas de dois annos augmenta quando essas gallinhas recebem uma alimentação mais abundante que as gallinhas de um anno. A gallinha de dois annos, porque produz ovos maiores, precisa ser mais abundantemente alimentada, pois só assim poderá dar ovos em maior quantidade.

3º — Uma alimentação bem equilibrada e rica é o unico meio de augmentar o numero de ovos no primeiro anno de postura porque a gallinha forma os ovos com as substancias de reserva de que dispozer.

4º — Só se devem incubar ovos produzidos por gallinhas que tenham dois annos pois a gallinha apenas no segundo anno produz ovos que reunem todas as qualidades necessarias á fecundação e desenvolvimento do embrião.

Calendario do agricultor e criador

MEZ DE JANEIRO

Norte — Planta-se arroz, milho, feijão, canna de assucar, batata doce, mandioca, abobora, abacaxi, algodão, mamona e tabaco.

Transplantam-se arvores frutiferas mudas de cacáo, coqueiros, cafeseiros e essencias florestaes.

Colhe-se mandioca para o fabrico de farinha, milho e arroz, principiando a safra de castanha do Pará e continuando a de cacáo, abacate, manga, guaraná, nos taboleiros, e mangaba e côcos.

Limpam-se as culturas de canna de assucar, mandioca, arroz, milho, abacaxi, algodão, etc.

Centro — Planta-se canna de assucar, feijão e mandioca: replanta-se algodão e arroz e terminam-se as plantações tardias.

Semeiam-se capins e plantas forrageiras.

Transplantam-se mudas de tabaco, café, arvores frutiferas e essencias florestaes.

Colhe-se mangas, uvas, marmellos, pecegos, abacaxis, melancias, melões, aboboras, pepinos, canna de assucar e alfafa.

Enxertam-se as mangueiras.

Sul — Prepara-se o terreno para o plantio da cebola, no mez proximo e o de trigo, centeio; favas e ervilhas, em maio e junho.

Planta-se a batata doce, mandioca, batata ingleza, "cowpe", feijão das aguas, canna de assucar, capins forrageiros e milho.

Colhe-se aveia, tomates, ervilhas, soja, tremoços, inhame, batata doce, uvas, abacaxi, alfafa, cebola e alho.

Aproveitamento das Terras Aridas

(Especial para o DIARIO CARIOCA)

Cultivar as regiões aridas e seccas tem sido o desejo de muitos, que, possuidores de grandes areas dessa natureza, vêem suas terras sem a menor serventia e sem produzir um real para sua propria economia.

Innumeras têm sido as experiencias dos technicos visando aproveitar tão extensas zonas de terra, mas sempre debalde, porque o cultivo só tem chegado até onde póde ir a irrigação.

A ardencia do sol nas terras despidas inteiramente de vegetação não permittiam qualquer tentativa, tornando infructiferos os esforços empregados no sentido de se conseguir uma agricultura adaptavel ás zonas seccas.

Só as plantas da familia das cactaceas **os cactus** conseguiam vencer um meio tão adverso á vegetação e appareciam verdejantes aqui e acolá, onde as outras plantas succumbiam, embora, cercadas dos maiores cuidados e de esmerados tratos agricolas.

A exuberancia com que estas plantas se apresentam nas zonas aridas e seccas, faz-nos crêr que este solo ingrato e avaro de suas riquezas, tinha-lhes, predilecção sendo para ellas, prodigo e dadivoso, fornecendo-lhes seus inesgotaveis recursos.

Tal facto faz-nos crêr que a Natureza tão egual e justa em tudo, tenha sido injusta com taes logares, só permittindo que nelles medrem as espinhosas plantas dos cactus e algumas hervas mirradas de nenhum valor alimenticio.

O progresso, a elevação do custo da vida, as exigencias cada vez maiores do aproveitamento da terra, exigem que as que são aridas e seccas, que outrora eram desprezadas, sejam hoje utilizadas.

O facto de se ter verificado que só as cactaceas resistiam bem em taes logares, levou os technicos a observarem-nas com mais attenção e com ellas fazerem experiencias, que lograram os melhores resultados.

Com isso, extensas zonas do Texas, nos Estados Unidos, e alguns trechos do nosso pauperrimo nordeste têm se tornado de alguma utilidade, já se conseguindo criar ali gado rustico, capaz de fornecer proventos, outrora impossiveis.

As plantas de que vimos tratando são relativamente pobres em principios alimentares: porém, para quem nada tinha, ellas já representam um elemento precioso.

Em soccorro de nossa affirmativa, basta dizermos que ellas encerram (em media) 8.740 de proteina, 3 680 de materias graxas, 133 de hydrocarbonados e 675 kilos de agua numa tonelada de plantas verdes.

Dahi se infere que os cactus já constituem um meio vantajoso de utilização das terras aridas. Todavia, os mais communs com especialidade as variedades brasileiras, são cobertas de espinhos de tal fórma, que o gado prefere deixar-se morrer de fome e sêde, do que ferir-se, ao comer tão aggressiva forragem.

Este inconveniente depois de bem estudado, foi, resolvido, depois de innumeras tentativas, chegando-se a obter uma variedade inteiramente desprovida de espinhos, o que devemos á persistencia e operosidade do scientista americano Burbanks, que lhe deu o nome. Esta variedade já existe entre nós, onde tem sido utilizada com reaes vantagens.

Entretanto, não podemos desprezar as extensas zonas que possuimos de cactus sylvestre. A sua destruição seria, além de um desperdicio consideravel de alimentos, uma tarefa impraticavel e bastante onerosa, pelo que se tinha de encontrar a solução do seu aproveitamento, com a eliminação dos espinhos.

Arrancal-os seria trabalho impraticavel, que além de tudo exigiria um exercito de pessôas, afim de tornar comestivel uma pequena porção destas plantas.

Considerando-se, porém, que os espinhos são extremamente seccos e a planta é abundante em agua, pegando fogo difficilmente, o problema se resolve com extrema facilidade.

O processo consiste no uso de archotes com grande capacidade de combustivel e que produzam uma chamma grande e quente, o que se consegue com o emprego da gazolina.

Dous ou tres campeiros, munidos destes archotes, em pouco tempo preparam alimento para um rebanho de gado. Para tanto basta que, accesos os archotes, passem a chamma ligeiramente pela superficie da planta para que os espinhos todos se retorçam e cahiam, emquanto a planta nada soffre.

Mesmo a cavallo a operação póde ser praticada com relativa facilidade, preparando-se a quantidade de cactus para alimentar o rebanho durante um dia.

Repetindo-se diariamente esta operação e tangendo-se o gado para o local em que se encontram os cactus sem os espinhos, será facil manter o rebanho convenientemente alimentado.

Os factos têm demonstrado a exequibilidade do processo, bastando dizer que ao norte do Texas, de longa data é elle empregado, chegando-se a conseguir ali, com o auxilio de alimento encontrado (farinha de caroço de algodão p. e), manter-se rebanhos leiteiros com bôa producção.

O unico segredo do processo consiste em não se queimar os espinhos da planta, senão de uns 50 centimetros de sua altura para cima, afim de que o gado não toque na parte espinhosa, para que a planta se desenvolva novamente e assegure sempre a alimentação do rebanho, sem precisar ser replantada.

MOVEIS ?
OS MAIS ATTRAENTES — SATISFAZEM
TODAS AS EXIGENCIAS
Melhores condições e minimos preços.
A. F. COSTA — 27. Andradas, 27

Gallinhas de raça

Não iniciem avicultura com gallinhas e gallos de origem desconhecida. Escolham uma boa raça e animaes de qualidades comprovadas. As Granjas Reunidas, Rio Petropolis, com postos de avicultura em Petropolis, á Avenida Barão do Rio Branco, 2280, e no Rio, á rua Edgard Werneck, 219, em Jacarépaguá, têm as melhores aves para reproducção das raças Leghorn branca, Gigante preta de Jersey, Plymouth Barrada, Rhodes-Island-Red, Minorca preta, Light, Sussex, Wyandotte prateada, Orpington preta e Orpinton amarella, todas rigorosamente seleccionadas por ninho, alçapão e pelos caracteres da raça. Grandes premios na III Exposição Pecuaria de Petropolis.

Informações uteis

O inimigo principal do morangueiro é uma lavra de um besouro que parece não estar ainda identificado entre nós. Nos tratados francezes responsabilisa-se por iguaes devastações o "Melolontha vulgaris". Para combatel-o usam plantar alface em meio do morangal. As larvas gulosas pela raiz desta planta para ahi affluem e facilmente são caçadas uma vez que se perceba que a alface começa a murchar.

Na França está organizado um serviço de inspecção e repressão para pesquizar e eliminar ovos adulterados e punir os vendedores dos mesmos. São considerados improprios para o consumo os ovos corrompidos que apresentem alterações multiplas ou profundas, assim como os que contenham um embryão incubado revelado por transparencia e os que, após a quebra, mostrem taes alterações além de possuirem gosto de môfo, odôr anormal, albumina granulosa, gelificada, florescente ou colorida. São tambem condemnados os ovos fermentados, congelados ou contaminados por cogumelos ou microbios.

Formulas de adubação para o abacaxi

As adubações aconselhadas em theoria por hectare:

Farinha de caroço de algodão	280 ks.
Farinha de segro animal	230 ks.
Salitre do Chile	100 ks.
Sulfato de potassa	80 ks.
Farinha de caroço de algodão	280 ks.
Sangue secco e farinha de ossos	150 ks.
Hastes de fumo	260 ks.
Salitre do Chile	50 ks.
Sulfato de potassa	66 ks.

O Centro de Experiencias Agricolas de Kalisyndicat aconselha:

Sulfato de potassa	150 a 200 ks.
Superphosfato a 18 °/°	200 a 400 ks.
Farinha de ossos	600 ks.
Sulfato de amoniaco	150 a 600 ks.

Formula empregada nas Filippinas e em Hawai:

Sulfato de amoniaco	400 ks.
Farinha de sangue	450 ks.
Superphosfato a 18 °/°	190 ks.
Sulfato de potassa	75 ks.

Salvitae
O MELHOR DISSOLVENTE DO ACIDO URICO DIURETICO E LAXANTE
CONTRA
A GOTTA RHEUMATISMO PRISÃO DE VENTRE
DOR DE CABEÇA BILIOSIDADE INDIGESTÃO
DIABETES DOENÇA DE BRIGHT
A VENDA EM TODAS AS DROGARIAS E PHARMACIAS PRINCIPAES
AMERICAN APOTHECARIES COMPANY, NEW YORK

INFORMAÇÕES FINANCEIRAS E COMMERCIAES

CAMBIO

Este mercado funccionou, hontem, em posição calma, tendo sido as seguintes as cotações vigorantes para os diversos typos de dinheiro: Libra, a 90 dias, 57$636; á vista, 58$016; franco, $780; Zurich, 3$830, marco, 4$745; lira, 1$015, escudo, $525; peseta, 1$615; franco belga, 2$770; dollar, 11$180; peso argentino, 3$380 e peso uruguayo, 5$350. O ouro fino foi cotado a 16$700. Para as suas coberturas, os varios bancos compravam: á 90 dias de vistas: libra, 56$710; dollar, 11$450; francos, $745; lira, $955 e marco 4$415. A' vista: libra, 57$110; dollar, 11$550; francos, $750; lira, $965 e marco 4$475. Pelo cabo: libra, 57$310 e dollar, 11$600.

CAMBIO LIVRE

Este mercado manteve-se, ainda hontem, com os mesmos indicios dos dias anteriores. Durante a semana, pode-se dizer que a situação do mercado esteve estavel, quanto aos preços. Quanto aos negocios, porém, esteve frouxo só devido a carencia dos preços das moedas procuradas, como tambem devido a escassez de cambiaes. A libra, como vimos, esteve entre 74$000 e 74$500, muito embora ante-hontem se mantivesse em 74$100. Em media, os bancos vendiam para as pequenas remessas e outras necessidades, nos preços abaixo: libra, 74$000 e 74$100, dollar de 15$800 a 15$050, franco de $100 a $997, lira de 1$300 a 1$295, escudo de $680 a $667, franco belga de 3$540 a 3$525, franco suisso de 4$910 a 4$885, peseta de 2$070 a 2$065, peso argentino de 3$780 a 3$770, uruguayo de 5$400 a 6$500 e o florim de 10$250 a 10$200.

MOEDAS EM ESPECIE

Nas diversas casas de cambio vigoraram para as diversas especies de moedas os preços:

Uruguayos, compradores, réis 6$200, vendedores, 5$400; liras (Italia), 1$260 — 1$280; francos suissos, 4$700 — 4$900; guldens (Hollanda), 9$800 — 10$100; kroners (Noruega), 3$100 — 3$300; dollares (N. America), 14$900 — 15$000; reichsmarks 4$800 — 5$000; corôas (Tchecoslovaquia), $580 — $630; leis (Rumania), $100 — $130 zlotys (Polonia), 2$600 — 2$900; bolivianos (pesos), $700 — $800; argentinos (pesos), 3$700 — 3$800; libras (Inglaterra), 73$000 — 73$600; prata do Imperio, 130 % — 150 %; pesetas (Hespanha), 2$000 — 2$060; francos francezes, $980 — $998; francos belgas, $680 — $700; kroners (Suecia), 3$400 — 3$600; kroners (Dinamarca), 3$100 — 3$300; dollares (Canadá), 15$000 — 15$400; schilings (Austria), 2$600 — 3$000; dinares (Servia), $280 — $300; marcos (Finlandia), $260 — $270; yens (Japão), 4$000 — 4$400; chilenos (pesos), $600 — $660; libras (Perú), 30$000 — 35$000; prata da Republica, 80 % — 90 %.

Titulos Protestados

(9-1-1935)

CARTORIO DO 1º OFFICIO

M. C. Campos (devedor), duplicata, 121$900; Antonio Augusto Gonçalves (devedor), duplicata, 780$000; João Bentes (emitente) e J. M. F. de C. Ortegas (avalista), promissoria, 1:450$000; Raul Pinto de Mendonça (emitente), promissoria, 500$000; Octavio Ribeiro da Silva (emitente) e Pedro do Nascimento Junior (endosante), promissoria, 100$000; Pinto Ribeiro & Cia. (devedor), duplicata, 517$000; Companhia e Fiação e Tecidos S. Sylvestre (emitente) e José Felippe de Freitas Castro (avalista), promissoria 65:000$000; Companhia Fiação e Tecidos S. Sylvestre (emitente) e José Felippe de Freitas Castro (avalista), promissoria, réis 60:000$000.

CARTORIO DO 2º OFFICIO

João Patricio (emitente) e João Patricio & Cia. (avalista), promissoria, 1:000$000; J. R. Silva (devedor), duplicata, réis 832$100; Martins & Villar (devedor), duplicata, 1:659$670; Antonio Ferreira (devedor), duplicata, 1:524$900; G. Pinto & Cia. (devedor), duplicata, 292$600.

CARTORIO DO 3º OFFICIO

Umbelina Nunes de Sant'Anna (emitente), promissoria, 200$000; Otton & Luiz (devedores), duplicata, 340$000; José Fernandes Domingues (emitente), promissoria, 1:000$000; Fernando Leite de Figueiredo (emitente), e Jamil Urt & Irmão (endosante) e Fernando Leite & Cia. (endosante, promissoria, réis 2:000$000.

CAFE'

O TYPO 7 MANTIDO EM 13$800

O mercado do disponivel de café manteve sabbado proximo passado em posição calma. Durante a semana, o disponivel manteve-se estavel e, dahi, a permanencia do typo 7 em 13$800 por 10 kilos. As entradas mantiveram-se entre 8 e 9 mil saccas diarias e as saidas foram regulares. Os embarques tambem foram animadores.

O mercado livre esteve oscillando. A pequena baixa vem sendo compensada com ligeira melhoria, como se registou sexta-feira, dia 11 do corrente. Os negocios porém podem-se considerar escassos em relação ao movimento da semana anterior.

Os diversos typos eram cotados nos preços seguintes: typo 3, 1.$800; typo 4, 15$300; typo 5, 14$800; typo 6, 14$300; typo 7, 13$800, e typo 8, 13$300.

O typo 7 no anno anterior em egual época era cotado em 12$400.

Os negocios effectuados sabbado passado foram de 3.864 saccas até ás 11 horas e cerca de 1.000 mais tarde. O Departamento Nacional do Café comprou 2.810 saccas.

A pauta semanal é de 1$400; o imposto mineiro, 3$000, e o fluminense 5$000.

MERCADO A TERMO

O unico pregão de sabbado registou-se ás cotações abaixo: janeiro, vendedores 13$600 e com-pradores 13$500; fevereiro, 13$500 e 13$450; março, 13$500 e 13$450; abril, 13$500 e 13$450; maio, 13$500 e 13$400; junho, 13$425 e 13$325, respectivamente. O mercado ficou fraco e foram vendidas 500 saccas.

EMBARQUES

Por cabotagem, Sul, 225 saccas.

ENTRADAS

Do Estado de S. Paulo, 578 saccas; do Estado de Minas Geraes, 5.214; do Estado do Rio de Janeiro, 2.229; do Estado do Espirito Santo, 350. Total, 8.571 saccas.

STOCK

Existencia anterior, 502.956 saccas; idem até ás 17 horas de hontem, 510.231 ditas.

EMBARQUE DE CAFE' PARA O EXTERIOR E PARA O INTERIOR

Para a Europa — Oéste e Norte: Marcellino Martins Filho Co., para Bordeaux, 250 saccas; E. G. Fontes & Cia., para o mesmo porto, 126 saccas; Hard Rand & Cia., para o Havre, 2.00 saccas; Mc. Kinlay & Cia., para o mesmo porto, 1.250 saccas; A. Jabour e Cia., para o mesmo porto, 875 saccas; Leon Israel e Cia. S. A., para Dunquerque, 750 saccas; Theodor Wille e Cia., para o mesmo porto, 250 saccas; Pinto Lopes e Cia., para o mesmo porto, 125 saccas; A. Jabour e Cia., para o mesmo porto, 125 saccas.

Para a America do Sul — José Guarino, para Buenos Aires, 250 saccas.

Para a Africa — Oéste e Norte: E. G. Fontes e Cia., para Casa Blanca, 250 saccas.

Para a Africa — Sul e Léste: Hard Rand e Cia., para Walfish Bay, 75 saccas; Mc. Kinlay e Cia., para Ludritz Bay, 40 saccas; Sinner e Cia., para Cap Town, 575 saccas; Pinto Lopes e Cia., para o mesmo porto, 200 saccas; E. G. Fontes e Cia., para o mesmo porto, 100 saccas; Theodor Wille e Cia., para o mesmo porto, 100 saccas; Castro Silvae Cia., para o mesmo porto, 25 saccas; Mc. Kinlay, e Cia., para Mossel Bay, 625 saccas; Mc. Kinlay e Cia., para Mossey Bay, 150 saccas; Castro Silva e Cia., para Mossel Bay, 125 saccas; Hard Rand e Cia., para Mossel Bay, 100 saccas; E. G. Fontes e Cia., para Mossel Bay, 50 saccas; Pinto Lopes e Cia., para Mossel Bay, 50 saccas; Ornstein e Cia., para Mossel Bay, 50 saccas; Pinto Lopes e Cia., para Mossel Bay, 50 saccas; Ornstein e Cia., para Mossel Bay, 50 saccas; Mc. Kinlay e Cia., para Algea Bay, 350 saccas; Pinto Lopes e Cia., para Algea Bay, 200 saccas; Vivacqua Irmãos, S. A., para Algoa Bay, 150 saccas; Hard Rand e Cia., para Algoa Bay; E. G. Fontes, para Algoa Bay, 150 saccas; Ornstein e Cia., para Algoa Bay, 75 saccas; Teodor Wille e Cia., para Algoa Bay, 50 saccas; Castro Silva e Cia., para Algoa Bay, 25 saccas; Mc. Kinlay e Cia., para East London, 300 saccas; Hard Rand e Cia., para East London, 100 saccas; Vivacqua Irmãos S. A., para East London, 75 saccas; E. G. Fontes e Cia., para East London, 50 saccas; Ornstein e Cia., para East London, 50 saccas; E. G. Fontes e Cia., para Durban, 225 saccas; Vivacqua Irmãos S. A., para Durban, 200 saccas; Mc. Kinlay e Cia., para Durban, 25 saccas; Hard Rand e Cia., para L. Marques, 125 saccas; E. G. Fontes e Cia., para L. Marques, 75 saccas; Sinner t Cia., para L. Marques, 50 saccas; Vivacqua Irmãos S. A., para L. Marques, 25 saccas; idem para Beira, 25 saccas.

Por cabotagem, Norte — José Guarino, para Santarém, vinte saccas.

Por cabotagem, Sul — Ornstein e Cia., para Porto Alegre, 100 saccas; Theodor Wille e Cia., para Pelotas, 275 saccas; Ornstein e Cia., para Pelotas, 165 saccas; Theodor Wille e Cia., para o Rio Grande, 50 saccas; Mc. Kinlay e Cia, para o Rio Grande, 400 saccas.

Total embarcado, 12.726 saccas.

ALGODÃO

Este mercado funccionou, hontem, em posição bem collocada, tendo sido as seguintes as cotações vigorantes para os diversos typos:

Seridós — de 51$ a 52$000. Sertões — de 47$500 a 48$500; Ceará, typo 5, de 43$500 a réis 44$300; Mattas de 44$000 a 45$; e o paulista, Nominal.

O movimento estatistico foi o seguinte: entradas: de João Pessôa, 54 fardos; saidas: 670, ficando em stocu 5.670 ditos.

ASSUCAR

Este mercado funccionou hontem, em posição firme, tendo as seguintes as cotações vigorantes para os diversos typos: de 0$500 a 51$000; crystal amarello, de 47$500 a 48$000; mascavinho, Nominal, e mascavo de 37$500 a 37$500.

O movimento estatistico foi o seguinte: entradas: de Santa Catharina, 121 saccas; saidas: 1.013, ficando em stock 72.541 ditas.

FALLENCIAS E CONCORDATAS

FERREIRA VAZ & CIA. — (Fallencia [illegible] — [illegible] parte do cred[illegible] [illegible]nes, fo[illegible] requerida na 4ª Vara a fallencia de Ferreira Vaz & Cia., estabelecidos nesta praça.

DESPACHOS EM FALLENCIAS

1ª Vara

PRODUCTOS DE LA N. S. DAS VICTORIAS — Julgadas boas e bem prestadas as contas de Eduardo de Góes Trindade.

CASTRO & PINHO — A' conclusão a reivindicação Lucknaus & Gunther.

A. F. MENDES — Ao curador os embargos do espolio de Antonio Joaquim Borges Ferreira.

NELSON GUEDES & CIA. — Arbitrada em 3 % a commissão do syndico.

A. M. SALEM & CIA. — Autorizado o contrato do preposto.

CARVALHO LEME & CIA. — Deposite-se o producto do leilão.

A. M. FONSECA — Arbitrada em 3 % a commissão do syndico.

OSCAR NAZURSKY — Designada a assembléa para 24 do corrente. Diga o syndico, em 24 horas, sobre o pedido de sua destituição.

MARCELLINO SELANGER — Nomeado liquidatario, em substituição, Frederico Figner.

JULIO MARQUES DA SILVA — Autoriada a venda dos bens de facil deterioração.

3ª Vara

MANOEL MACHADO ESTEVES — Julgadas boas e bem prestadas as contas de João Ferreira da Costa.

6ª Vara

CUNHA OSORIO & CIA. — Ao curador a reivindicação de Virginia Amalia Carneiro de Carvalho e seu filho.

J. GAMA E CASTRO — Designada a assembléa para 12 de fevereiro proximo.

J. M. IGLEZIAS — A' conclusão o credito impugnado de Emygdio Fernandes.

DESPACHOS EM CONCORDATAS

2ª Vara

CALVINO FILHO — Convertido o julgamento em diligencia, afim de que o commissario e o concordatario digam, em 48 horas, sobre a promoção do curador das massas.

ASSEMBLÉAS DE CREDORES

Está convocada a seguinte: 6ª Vara — Mario de Souza & C.

TITULOS

Foi este o movimento do mercado de titulos, hontem:

APOLICES

225 Uniformizadas nom., 5 °|°, 800$; 46 D. Emissoes, nom., idem, 805$; 2 idem, idem, 200$, idem, 850$; 23 idem, idem, réis 1.000$, idem, 802; 53 idem, idem, idem, idem, idem, 808$; 5 idem, idem, idem, port., réis 815$000.

OBRIGAÇÕES

15 Thesouro, 1930, 7 °|°, port., 990$; 15 Ferroviarias, idem, idem, 3ª, 1:015$; 50 idem, idem, idem, idem, 1:017$; 270 idem 1ª, v|c, 20 dias, 1:013$; 302 idem, 2ª, idem, idem, idem, 1:013$; 128 idem, 3ª, idem, idem, idem, 1:013$000.

;4.;0A.d raf daf daf darfadao

MUNICIPAES

2 1904, port., 5 %, 460$000; 100 1906, nom., 6 %, 139$000; 40 1535, port., 7 %, 168$000; 50 1933, 8 %, c|j, port., 194$; 105 1999, 7 %, port, 167$, 50 3264, idem, idem, 167$500; 100 1931, 5 %, idem, 187$; 100 idem, idem, 188$; 2 idem, idem, idem, 190$000.

ESTADOAL

ESTADOAES

5 Minas, 1934, 5 %, port., c|j., 191$000; 20 idem, idem, idem, idem, 192$000; 7 idem, 5 %, nom., 678$; 7 Ob. Minas, 500$000, 9 °|°, port., 485$; 13 idem, idem, 1:000$, idem, idem, 980$; 5 idem, idem, idem, idem, idem, 985$; 2 idem, idem, 200$, idem, idem, 196$000.

COMPANHIAS

100 America Fabril, 200$000.

BANCOS

10 Portuguez, nom., 140$000.

Departamento Nacional de Industria e Commercio

(Sessão do dia 10 de janeiro de 1935)

CONTRATOS

MORDKKA KLAYMAN & IRMAO — Moveis — Solidarios: Mordka Maylith Klayman e Pinkees Zelman Klayman, rua Bella de São João, 187 — Capital de 15:000$000, prazo indeterminado.

SCHECHTER & CIA. — Alfaiataria — Solidarios: Ana Schchter e Adelia Zimelson, rua Senador Euzebio, 51 — Capital de 25:000$000.

FIRMAS INDIVIDUAES

JOSE' DOS REIS — Carne verde, rua Boa Vista, 115 — Capital de 30:000$000.

ALTERAÇÇES

FRANCISCO LEAL & CIA. — Prorogado o prao da sociedade por tempo indeterminado.

DOUGLAS & OLIVEIRA LTDA. — Retira-se o socio Douglas Calder, recebendo a importancia de 30:000$000, continuando a sociedade com os demais socios sob a firma Rocha & OLIVEIRA Ltda.

VIDRARIA CARIOCA LTDA. — E' admittido como socio Daniel da Rocha Oliveira.

HEITOR COUE' & CIA. — Prorogando o prazo da sociedade por mais 5 annos.

SOCIEDADE AVICOLA BRASILEIRA LTDA. — Alterando algumas clausulas do seu contrato social.

CONFALONIERI & CIA. — Retira-se o socio dr. Paldo Priani, nada recebendo, ficando com o activo e passivo o socio João Confalonieri, na importancia de 40:000$000.

DISTRATOS

MOTTA, CARVALHO & CIA. — Retiram-se os socios Manoel de Souza Motta, recebendo a importancia de 3:500$000, Avinar de Carvalho recebendo a importancia de 1:500$000 e José Antonio Rodrigues a importancia de 5:000$000.

KABARITE & CIA. — Retira-se o socio Anis Melhem Cury, recebendo a importancia de réis 7:000$000, ficando com o activo e passivo o socio Elias Jacob Kabarite, na importancia de 8:610$310.

Clareia como o Sol

O MELHOR SAPONACEO

CLAREOL

PARA LIMPEZA GERAL

Clareia como o Sol

CLAREOL

Av. Rio Branco n. 137

4º ANDAR

EDIFICIO GUINLE

SALA 412

TELEFONE 3-1576

Movimento Maritimo

NAVIOS ESPERADOS

DO EXTERIOR

"Zeelandia", Rio da Prata 15
"High. Patriot", idem 15
"Cap Norte", idem 16
"Monte Olivia", Hamburgo e escalas 16
"Camamu'", Nova York e escalas 16
"Camamu'", Nova York e escalas 16
"Pan America", Rio da Prata 17
"Oceania", Tristre e escalas 17
"And Star", Rio da Prata 15
"Conte Grande", idem .. 2
"Florida", idem 3
"H. Chioftain", Londres e escalas 21
"Monte Sarm.", Hamburgo e escalas 22
"Ant. Delfino", Hamburgo e escals 23

DO INTERIOR

"Arary", P. Sul 15
"A. Jaceguay", Santos 15
"Campos Salles", Manáos e escalas 15
"Pirineus", Recife e escalas 15
"Tutoia", Itajahy e escalas 15
"Araranguá", Portos do Norte 15
"Manáos", Belém e escalas 18
"Commandante Castilho", P. do Norte 18
"Laguna", Portos do Sul 18
"Anna", Laguna e escalas 19
"Porto Alegre", Porto Alegre e escalas 18
"Itapuca", idem 17
"Campinas", Porto Alegre e escalas 28

NAVIOS A SAIR

PARA O EXTERIOR

"Almanzora", Buenos Aires 14
"Queen Maud", Liverpool e escalas 14
"High. Patriot", Londres e escalas 15
"And. Star", idem 15
"Zeelandia", Amsterdam e escalas 15
"Monte Olivia", Buenos Aires 16
"Pan America", Nova York e escatas 17

PARA O EXTERIOR

"Olinda", Porto Alegre e escalas 14
"Itaguassu'", Antonina e escalas 14
"Pirineus", Porto Alegre e escalas 15
"Porto Alegre", Recife e escalas 18
"A. Nascimento", Laguna e escalas 15
"A. Jaceguay", Belém e escalas 15
"D. Pedro II", Belém e escalas 6

MARITIMAS

VARIAS NOTICIAS

O paquete "Campos Salles", que regressa do extremo norte do paiz, zarpou hontem, de São Salvador, sendo esperado no nosso porto depois de amanhã.

A' bordo da unidade do Lloyd, viaja o sr. Moysés Bessimon delegado especial do Syndicato dos Commissarios da Marinha Mercante no Norte.

—— Procedente de Hamburgo e escalas, chegou ao Rio, o paquete "Bagé", do commando do capitão de longo curso Amaury Bustamante Fontoura.

—— O director do Lloyd Brasileiro foi scientificado pelo presidente do Syndicato dos Commissarios, que um dos seus associados, servindo á bordo do vapor "Caxambú", vem sendo hostilizado pelos machinistas do navio, que protestam pelo facto daquelle official usar tres galões

Como se trata de uma medida official baixada pelo Governo, por decreto assignado na pasta da Marinha, o sr. Guido Bezzi, tomou as providencias necessarias. Resta, entretanto, um severo correctivo nos conductores de machinas causadores de tal anomalia.

—— O chefe do Governo assignou decreto na pasta da Marinha concedendo a cruz de campanha e a medalha da victoria ao commissario da Marinha Mercante sr. Manoel Pinto Ribeiro, ora servindo á bordo do paquete "Pará".

—— Para tratar de assumptos que se relacionam aos interesses do Lloyd Brasileiro, encontra-se desde hontem, no Rio, o sr. Bento Pompilio, agente daquella companhia em Laguna.

TURF

O Caso de "Adarga"

(Continuação da 19ª pagina).

á assembléa geral do nosso club, tanto que, faz correr entre amigos um longo requerimento de convocação.

Nunca se viu maior nem mais desatinada incoerencia.

Uma disposição estatutaria demonstra em caso concreto a sua excellencia, obstando a consummação de erro manifesto e clamorosa injustiça. Promove-se por isso a sua suppressão!

Nem se diga que o exercicio do "véto" tenha sido um entrave á acção desembaraçada da Commissão de Corridas.

Delle usou o presidente daquella Commissão, uma unica vez e em caso extremo. E que o fez com sabedoria e opportunidade, tem-se a prova incocussa não só na grande maioria que o secundou, em sessão plena da directoria, como nas inequivocas manifestações de toda a imprensa, em favor do seu acto.

Sem o "véto" é que a commissão teria de ser necessariamente diminuida nas suas attribuições. Não se compreenderia, por insensato e absurdo, que a Commissão de Corridas pudesse sacrificar a propria finalidade do club, suspendendo, por exemplo, as corridas, por um ou dois annos, e que essa decisão, inteiramente na pauta de suas attribuições, tivesse de subsistir como coisa julgada e definitiva, sem possibilidade de reforma ou correcção pela maioria dos directores do club.

Acha o presado consocio que a directoria do Jockey-Club, sendo autoridade inteiramente leiga, cujos membros na sua maioria não viram a corrida de Adarga, não devia ter autoridade para reformar a decisão de uma commissão technica, como é a Commissão de Corridas.

Ha varios enganos nas palavras do digno turfman.

Em 1º logar a funcção julgadora não requer conhecimentos technicos, nem o testemunho pessoal dos juizes.

Os tribunaes judiciarios, de todo o mundo civilizado, decidem causas, em que, ás vezes, o merito inteiramente se resume numa questão technica, sem que, entretanto, qualquer dos seus membros sejam profissionaes ou peritos no assumpto.

O meu illustre collega, sem nenhum obsequio, um dos mais brilhantes advogados do nosso fôro, não quereria que os ministros da Côrte Suprema, sómente pudessem decidir uma causa, de falsificação de documentos, por exemplo, uma vez que se mostrassem peritos em exames caligraphicos ou qualquer outra, desde que pudessem prestar, no acto do julgamento, o seu depoimento como testemunhas presenciaes do facto.

Sabe o meu brilhante collega que os juizes, têm mesmo a faculdade de aceitar o laudo pericial vencido, e ainda a de recusarem todos os laudos existentes no processo, para sentenciarem como lhes parecer de justiça.

Censura o brilhante entrevistado, os directores que votaram sem ter assistido a corrida de Adarga, e elle mesmo, confessa que tambem não assistiu a tal corrida, por ter estado enfermo. E acha muito natural o seu voto primitivo, voto que motivou todo o "caso", porque sem elle, a maioria da Commissão seria pela não applicação de qualquer pena, e, pois, não haveria véto, nem o sensacional desfecho da sessão plena da directoria.

Mas, passemos um pouco adiante. Por que se ha de considerar leiga a directoria, e technica a Commissão de Corridas?

Qual o diploma de competencia technica que poderão apresentar os membros demissionarios da Commissão de Corridas?

Então, a só circumstancia da designação do illustre advogado, dr. Tude Neiva, do habil cirurgião dr. Jorge Grey e do atilado corrector, sr. João José de Figueiredo, para membros da Commissão de Corridas, tel-os-ia transformado, da noite para o dia, em technicos, e technicos irrepreensiveis, em carreiras de cavallos?

Desconcertaria o illustre exmembro da commissão de corridas, o confronto que se fizesse entre diversos dos directores que approvaram o véto e os membros demissionarios da Commissão de Corridas, no tocante as credenciaes de uns e de outros para serem tidos, não como technicos, evitemos o exaggero, mas como bons e antigos conhecedores do sport.

Afinal, são palavras perdidas, as que ainda se gastam com um caso morto e liquidado.

Quando li a epigraphe da entrevista do dr. Tud Lima Rocha, acreditei que elle publicamente viesse desobrigar-se do compromisso formal e solenne que assumira para commigo: o de revelar o nome do book-maker que vendera grande jogo em Romana e o do comprador desse jogo.

Informado de que na reunião da directoria elle e o dr. Grey haviam, já em desespero de causa, affirmado, como prova da fraude, e sel-o-ia realmente, a circumstancia de ter sido feito grande jogo em Romanã, interpellei a respeito o primeiro, e delle recebi a promessa de trazer-me no dia seguinte o nome do book-maker e o nome do jogador. Affirmou-me peremptoriamente, o sr. Tude Lima Rocha, que a sua policia secreta lhe fornecera, com absoluta precisão, os dois nomes, e até a importancia do jogo feito: 200 poules.

Para facilitar-lhe o cumprimento da promessa e desde logo simplificar o caso, declarei-lhe que me bastava o nome do book-maker.

O comprador podia ser pessoa desconhecida, agindo talvez e provavelmente por minha conta.

Os "book-makes" são todos conhecidissimos. Se um delles, qualquer que fosse, affirmasse ter vendido as taes 200 poules, ou qualquer jogo na egua Romana, eu para logo me confessaria o tomador desse jogo e o autor da fraude. No dia seguinte, o dr. Lima Rocha, desculpou-se de não me trazer os nomes promettidos: muitos afazeres haviam-no impedido de avistar-se com a tal policia secreta. No dia imediato, idem. Nos outros, idem, idem.

Ora, eu fiz uma pesquiza pessoal e rigorosa. Nenhuma poule, nem mesmo em dupla ou placé, foi jogada em qualquer "book-make" na egua Romana, que no prado vendeu apenas 135 poules.

Teria havido, pois, uma fraude por dilettantismo. Assim um puro caso de "kleptomania".

Em todo caso, os drs. Tude e Grey não recuaram da affirmação de que houve grande jogo em Romana.

Seria deselegante para mim desmentil-os. Tive que aceitar como verdadeiro o resultado do meu inquerito e tambem a affirmação delles. Decifro, afinal, o enigma. Houve realmente grande jogo em Romanã: O comprador foi o dr. Tude e o "book-maker", o dr. Grey.

De v. s., senhor redactor, ad. at. e amigo, **A. J. Peixoto de Castro Jr**"

AS LEGENDAS

Dos seus annuncios significarão muito mais se collocadas sob illustrações feitas com arte.

Encarregue desse serviço o corpo de habeis desenhistas do nosso Departamento Technico de Publicidade.

DR. BRANDINO CORRÊA

Molestias do apparelho Genito - Urinario no homem ou na mulher — OPERAÇÕES — Utero, ovarios, prostata, rins, bexiga, etc. Cura rapida por processo moderno sem dôr da

GONORRHE'A

e suas complicações — Prostatites, orchites, cystites, estreitamentos, etc Diathermia. Darsonvalização — Rua Republica do Perú nº 23, sob., das 7 ás 8 e das 14 ás 18 horas. Domingos e feriados das 7 ás 9 horas.

Apolices Mineiras da Consolidação

APRENDA A ECONOMIZAR, adquirindo com 20$000 uma apolice de 200$000 com juros annuaes de 5 % e sorteios annuaes, sendo um em Dezembro com premios num total de 1.275:000$ e outro em Junho num total de 720:000$, durante 40 annos. Nas sortes — bilhete branco é capital perdido — Nas Apolices não premiadas — CAPITAL ECONOMIZADO E JUROS ACCUMULADOS

Esclarecimentos na C. I. T. A. — Candelaria, 78-1.º andar

Cada collecção de 10 coupons de numeros differentes, dá direito a um cartão numerado de 001 a 999, que coincidindo com o final de um dos 5 primeiros premios da primeira Loteria Federal de cada mez, dará direito á quitação total de uma apolice Mineira da Consolidação.

Os cartões serão trocados nos escriptorios da C. I. T. A., á Rua da Candelaria, 78-sob.

N.º 26

13 DE JANEIRO 1935

2ª Secção

Diario Carioca

8 Paginas

Rio de Janeiro, Domingo, 13 de Janeiro de 1935

UMA TRAGEDIA NA MINA

CONTO de W. ROBERTSON

ILLUST. por ZARIK P.

Passei, ha alguns annos, uma temporada na Rhodesia, dedicando-me a negocios de plantação. E a umas cinco milhas do logar onde eu vivia, havia uma pequena mina de ouro, explorada por dois socios — Mendham e Lester.

Eu conhecia Mendham ha varios annos. Era um homem tranquillo, de feitio acolhedor, que sabia se dar com toda parte. Lester chegára recentemente ao districto. Era um homem alto, delgado e nervoso.

Mendham e eu eramos muito bons amigos. Viviamos proximo um do outro, e, amiudadamente, nos visitavamos. Lester, ao contrario, preferia estar só, e rara vez nos viamos.

Quando dois homens vivem constantemente juntos alheiados da civilização, acabam por enfermar-se dos nervos, aborrecendo-se. E esses de que falo — Mendham e Lester — não eram uma excepção. Vi, desde o começo, que não era grande a amizade entre elles — cumprimentavam-se de mal modo ou se olhavam contrariados, sem dizer uma palavra.

Um dia fui á mina, para ver Mendham. Perguntei a dois nativos, ao chegar, onde estava meu amigo. Disseram-me que havia ido buscar uma encommenda que esperava, mas que Lester estava nas cabanas.

Era com Mendham que eu desejava falar. Mas, tendo ido até ali, seria inexplicavel não falar com Lester. Encontrei-o estirado na cama, absolutamente immovel.

— Bom dia — declarei. Parece que não está se sentindo bem. Tem febre?

— Não. Estava apenas pensando — respondeu Lester levantando-se. Venha tomar uma chicara de chá commigo.

Sentamo-nos em umas cadeiras de lona, e um nativo trouxe, pouco depois, o chá fumegante.

— Mendham saiu, não é verdade? — perguntei. Quando estará de volta?

Lester olhou-me com um olhar selvagem:

— Sim, saiu...

E, em tom aggressivo, accrescentou:

— Graças a Deus!

Eu não disse nada. Não tinha que me metter, evidentemente, em seus negocios.

— E' logico que se surpreenda! continuou Lester, depois de uma pausa. Você não o conhece como eu — e póde dar graças ao Senhor por não ter que viver com elle. Estou farto de Mendham. E elle, muito breve, o saberá — mais breve do que se imagina.

— E, se é assim, por que não se separam e não dissolvem a sociedade?

— Estou farto delle — repetiu Lester, como se não me tivesse ouvido. Sabe o que fez hontem, por exemplo? Eu havia mandado um nativo á boca da mina para que fizesse um trabalho. Mendham chamou-o e mandou que elle fosse fazer outra coisa.

— Não sabia, provavelmente, que o nativo estava alí por sua ordem.

— Mas devia sabel-o! Outra coisa: ha alguns dias, emquanto fui á mina, foi á minha cabana e tirou o sabonete... Depois me disse que havia perdido o seu. Mas nunca devolveu o meu. Tive, eu mesmo, que ir buscal-o.

— Mas, que tolice! — exclamei. Não vale a pena brigar por isso...

Lester, poz a mão sobre a mesa e disse, olhando-me:

— Por que me pediu? Eu lh'o teria emprestado. Por que não pede as coisas, em logar de tiral-as? Por que saiu hoje e deixou todo o trabalho para mim? Qual! Só em vel-o, me atacam os nervos.

— Olhe, Lester — disse eu — não seja tonto. O de que você precisa é de um passeio. Separe-se de seu socio e vá para outra parte trabalhar. Você está nervoso.

— E pretende que deixe o trabalho que fiz para que Mendham aproveite os beneficios? — gritou elle. Disse que estou nervoso? — ajuntou e, de um salto, poz-se de pé, como si quizesse atirar-se sobre mim. — Já mostrarei a você... e a elle... si estou nervoso, ou não!

— Vou me embora — disse, levantando-me. E lembre-se que Mendham é amigo meu — e sai ás pressas.

— Escute! — gritou Lester. Não vá! A não ser Mendham, ha varias semanas que não vejo um branco. Sinto muito ter dito alguma coisa que o tenha contrariado. Quer outra chicara de café? Ou prefere um pouco de Whisky?

Poucos dias depois Mendham foi ver-me. Então aproveitei o momento para falar-lhe de Lester.

— Esse individuo está num estado de nervos espantoso, — disse-lhe. Por que não te separas delle? Como deves ter percebido, de algum tempo para cá elle tomou uma profunda antipathia de ti.

— Não sei — replicou Mendham pensativamente. — Lester tem sido sempre assim. Mas convem-me guardal-o. Eu tambem já lhe notei a transformação extraordinaria.

— —Algum dia tu te arrependerás — disse-lhe. Lester é um homem vingativo e veemente. Estou seguro que estariam muito melhor separados.

Dias depois, estava eu a conversar em casa com Griffithe, um vizinho que tinha vindo almoçar commigo. De prompto, vi um nativo que vinha correndo. Quando mais se approximou, eu o reconheci: era um dos da mina.

— Que se passa, Chefu? — perguntei-lhe.

— Patrão, passou-se alguma coisa de terrivel na mina. Lester matou Mendham.

— Que? — gritei, pondo-me de pé, num salto.

— Esta manhã, Mendham estava sentado em sua cabana, lendo. Lester saiu da sua, com um rifle na mão. Nisso, elle viu Mendham pela janella, levantou a arma e o matou pelas costas. Corremos, e o encontramos morto, caido na cadeira.

— E então?

— Lester gritou que nos distanciassemos, e nos atirou. Quasi me mata, a mim tambem! Lestes continúa a atirar. Que devemos fazer?

Durante um minuto, fiquei silencioso, atordoado pela noticia. Logo após, eu e o meu vizinho nos puzemos em caminho, com Chefu ao lado. Quando chegámos, encontramos um grupo de nativos que não se animava a acercar-se da cabana. Disseram-me logo que Lester havia se trancado na sua.

No mesmo momento, ouviu-se uma detonação e uma bala passou a poucos centimetros de minha cabeça. Fizemos fogo, ao mesmo tempo que nos abrigavamos das balas. Quasi em seguida se ouviu outra detonação e uma bala veiu enterrar-se no sólo, perto de nós.

— Creio que elle está transtornado — disse eu. A ultima vez que o vi, estava muito mudado.

— Que faremos agora? Lester está ali, na sua cabana, muito bem alojado, emquanto nós...

O galope de um cavallo nos fez olhar em redor, e avistamos a policia que haviam mandado buscar em Chatopi.

— Bons dias, Rayner — gritei. Venha para cá, si não quer morrer joven.

— Que é que ha? — perguntou surprehendido.

Depois, que lhe explicamos tudo, respondeu:

— Hum! Teremos que agarral-o, vivo ou morto — não me importa como! Vamos inspeccionar um pouco o terreno, e se pôz a espiar, emquanto resguardava o corpo atráz de uma arvore.

O que se deve fazer é chegar até a cabana de Mendham e, dahi, procurar a janella da de Lester — disse Rayner.

Carregou o rifle:

E' melhor que vocês fiquem aqui. Este trabalho deve ser feito por mim, e eu não quero que corram o risco de receber um balaço.

— Não importa!... — retruquei. Mendham era muito meu amigo. Eu tambem vou.

Bem! então venha. Mas você, Griffiths, terá que ficar, porque não está armado.

Dirigimo-nos, os dois, cautelosamente, até á cabana de Mendham. Assomamos por uma janella, e deparamos logo ao nosso amigo, morto, sentado na sua cadeira com a cabeça caida pelos hombros e o livro, que estava lendo, no sólo. Mas o morto teria de esperar. O que deveriamos fazer, antes de tudo era tratar de prender o vivo.

Nesse instante, fomos recebidos com uma bala da janella da frente. Seguramente Lester havia descoberto nossas manobras e estava alerta.

— Isso é um trabalho inutil — disse eu, por fim. Corremos o risco de ser feridos sem necessidade. O melhor que poderemos fazer é esperar que escureça. Então nos será mais facil entrar e tornal-o prisioneiro, sem dar tiros.

— Qual! Elle pode escapar — replicou Rayner. Vamos agir.

Não! Si essa é a sua intenção, eu já o teria feito, antes mesmo de você chegar. Recorde-se de que elle está meio louco. O que pretender prendel-o é vender a sua vida pelo mais caro possivel. Volvamos ao logar de onde viemos, e esperemos mais algum tempo.

Parece que Lester tem um caixão de whisky em sua cabana. Seguramente esta noite estará bebado, e será mais facil agarral-o.

Por fim, Rayner se levantou, e disse:

Bem, esperemos chegar a noite.

Eu procurarei alcançar a janella — susurrou Rayner, no meio da escuridão — e lhe apontarei o rifle, emquanto vocês entrem.

Acercamo-nos o mais silenciosamente possivel. Uma vez na cabana, Rayner chegou á janella, e gritou fortemente:

— Levante as mãos, senão atiro!

No mesmo momento, nós outros entravamos pela porta, com grande vivacidade.

Sobre uma cama, desfeita, estava Lester deitado com as mãos na cabeça. E ao ver-nos, não fez nenhum movimento.

— Olá! rapazes — disse elle friamente. Até que emfim vieram! Casualmente estava pensando quando me fariam uma visita. Não ponha o cano de seu rifle desse lado — disse-me. Não sabe que é perigoso brincar com armas carregadas?

Mas, no mesmo momento, Rayner nada esperou. Deu ordem de prisão a Lester, e lhe poz as algemas.

Feita a captura, olhei ao redor. O rifle de Lester estava atirado no chão, ao lado da cama. Sobre a mesa, havia uma garrafa de whisky, que parecia, recem aberta, um jarro de agua e tres vasos. Para que tres vasos? — pensei eu, num segundo.

— Tomem alguma coisa — disse Lester, apontando a garrafa. Sirvam-se. Já sei que não querem beber commigo. Mas não importa. Não se preoccupem, por isso.

O offerecimento era tentador, depois de um dia de tantas emoções. Mas tive certo receio e não aceitei. Griffith fez o mesmo. Mas Rayne, sem sentir nenhum escrupulo, tomou um dos vasos e o levou aos labios.

No mesmo instante, num brilho que vi no rosto de Lester me fez presentir um perigo. De um salto me acerquei e tomei o vaso.

— Deixe esse whisky — gritei-lhe. Tem alguma coisa dentro!

Então Lester, com as suas mãos presas, sacou alguma coisa de seu bolso e o poz na boca. Levantou-se rigido, e, momentos depois, caiu ao solo pesadamente.

Acercamo-nos rapidamente, mas já estava morto!

— Suicidou-se — exclamou Griffith — Como o teria feito?

— Tinha alguma coisa em seu bolso — disse eu. Olhem! Cyanureto de potassio!

Nas minas de ouro sempre ha muito desse corpo chimico.

— Eu não me dou conta de mim — atacou Rayner, empallidecendo. E no whisky tambem deverá ter! Graças a Deus que o não bebi!

— Escapou de sorte — disse-lhe eu.

Levantei-me e vi sobre a cama, ao lado do corpo de Lester, alguns cartuchos intactos. Apanhei-os e me puz a examinal-os, distraidamente. Nisso, descobri alguma coisa que me interessou e passei alguns delles aos meus companheiros, para que os observassem detidamente.

Cada bala tinha a ponta coberta de cyanureto.

Eu não sou um toxicologo para saber exactamente o effeito que teria produzido em uma ferida o cyanureto, mas de todos os modos tivemos uma boa noite, e principalmente uma boa escapada...

Curso Freycinet

(Sob inspecção federal)

CURSO GYMNASIAL, CURSO COMMERCIAL, ADMISSAO DACTYLOGRAPHIA. ESCOLA DE INSTRUCÇAO MILITAR — VESTIBULAR PARA A ESCOLA MILITAR INICIO DAS AULAS — MARÇO

Está funccionando um curso especial de admissão para os candidatos a exame em Fevereiro.

R. do Ouvidor, 173-1.° -- R. do Rosario, 173-1°

REGISTRO LITERARIO

(Continuação da 17ª pag.)

E', em linhas geraes, um livro interessante. Uma obra que vale a pena ser lida.

FACTOS E BOATOS

Ronald de Carvalho, o illustre escriptor de "Espelho de Ariel", está concluindo um livro de impressões de viagem. O nome é "Itinerario".

— "Salgueiro" é a légenda do proximo romance de Lucio Cardoso.

— Alvaro Moreyra, o grande escriptor de "O Brasil Continúa...", está escrevendo um novo livro. Ainda não foi baptizado.

— "Suburbio" será o proximo romance de Jorge Amado. Um livro forte e audacioso como "Cacau" e "Suor".

— José Lins do Rego, o victorioso romancista de "Banguê", annuncia, para breve, um novo libro. Chama-se "Usina".

— "O Homem das Mãos Verdes" é o titulo do romance que Raymundo Magalhães Junior, actualmente no Paraguay, lançará dentro de dois mezes.

— O escriptor Joaquim Ribeiro, que se acha a caminho de Manaus, vae reunir material para um livro sobre a Amazonia.

— "Immigração", o grande estudo de Julio de Revorédo, continua obtendo magnifico successo de livraria.

— Peregrino Junior, grande escriptor, que é tambem um notavel medico, vae dirigir uma interessantissima bibliotheca de livros de medicina, lançados pela Civilização Brasileira.

— "Posição da Poesia e Outras Notas" é o titulo do volume de ensaios que Rosario Fusco mandou para o prélo.

— Mario de Andrade, o grande escriptor de "Macunaima", está concluindo um romance. O nome é "João Bôbo".

A Casa da Louca

(Continuação da 17ª pag.)

Antes que os dois amigos tivessem tempo de fazer o gesto mais insignificante, a desconhecida lançou-se ao abysmo que se abria do outro lado do humbral. Não se ouviu nenhum golpe, mas apenas uma gargalhada sinistra, sardonica, fantastica.

*

Por mais investigações que se realizassem naquella casa e nas suas proximidades, ninguem encontrou o corpo da "louca". O mais estranho, porém, é que a "louca", como a chamavam no bairro, havia desapparecido delle ha mais de tres mezes. E não foi possivel dar com o seu cadaver.

Na casa de Armstrong, voltou-se a fazer uma sessão de espiritismo. Sir James Morton, Hugo Willers e Sergio Baden invocaram o espirito daquella curiosa criatura. Mas em vão. Só se ouviu, inesperadamente, uma gargalhada sinistra, muito parecida com a que os dois inglezes haviam escutado, ha alguns dias, na "casa da louca"...

A questão do Entreposto de Inflammaveis

Do sr. Bazilio Bicca, representante do pretenso concessionario do Entreposto de Inflammaveis no Districto Federal, recebemos a seguinte communicação:

"Rio de Janeiro, 8 de janeiro de 1935. — Illmo. sr. director do DIARIO CARIOCA. — Sómente hontem me foi dado lêr uma nota inserta na edição do dia 2 do DIARIO CARIOCA, sobre o contrato celebrado entre a Prefeitura do Districto Federal e o sr. Lourenço de Oliveira.

Alludindo-se nella á abertura de um credito de seis mil contos de réis para a acquisição do respectivo entreposto por parte da Prefeitura, cabe-me o dever de declarar que o informante desse matutino teria sido victima, sem duvida, de illimitada boa fé. Antes, porém, de desfazer o equivoco, oppondo factos á informação fantasiosa, permittirá o illustre director que defina minha posição no caso em fóco. Certo, certissimo até, de que o DIARIO CARIOCA não tem senão o nobre intuito de servir á verdade, apraz-me collaborar com essa prestigiosa direcção para tão alevantado objectivo. Minha interferencia na questão do entreposto para inflammaveis explica-se pelas minhas vinculações com o concessionario até hoje desattendido nos seus direitos. O concessionario é o meu tio e amigo coronel Lourenço de Oliveira, pessoa moralmente inexpugnavel na sua já dilatada velhice. Minha intervenção tão legitima como as que mais o forem em situações semelhantes, não a exerci no sentido de me converter em elemento de ligação entre os interesses de ambos, concessionario e prefeito, conforme a phrase desse conceituado matutino. Exerci-a, sim, mas para que se accelerasse o cumprimento de um contrato a todos os respeitos legal e cuja delonga na execução vinha e vem constituindo um entrave a interesses licitos e indiscutiveis.

Afóra esse motivo, que o digno director poderia considerar tão sómente affectivo e pessoal, outra razão de ordem menos particular me levou a pôr o maior empenho na defesa da causa justissima. Essa razão decorria da certeza, que cheguei a alimentar, de que a moralidade da administração revolucionaria deveria apressar sempre as soluções simples, em vez de chronifical-as e complical-as, como vem acontecendo. Fui daquelles — perdôe-me o director esta confissão — que confiaram na revolução e por ella não se pouparam a todos os riscos, inclusive os que trazem o preço da vida. Hoje se não me arregimento no partido dos descontentes ou desilludidos, não fujo á responsabilidade da critica a muitos idolos de pés de barro e a methodos em flagrante contradição com os chamados ideaes regeneradores de 1930. Explicada minha posição, e acabo de fazel-o como homem que moralmente nada teme, tomo a liberdade de proseguir neste pequeno "programma" de esclarecimento das opiniões. O contrato em referencia está longe de ser o que o inconsiderado informante do DIARIO CARIOCA taxou de "negociata". Negociata? Ainda que se quizesse subverter o sentido das palavras, no proposito de macular reputações ou suscitar escandalos publicos jamais conseguiria catalogar um contrato limpo e honesto no rol dos negocios excusos. O contrato que mereceu tão feia adjectivação foi assignado em 1906, entre o prefeito de então, Pereira Passos, um modelo de virtudes publicas e privadas, e o coronel Lourenço de Oliveira. A saida do grande prefeito, occorrida mezes depois, não só impediu a immediata execução dos serviços como determinou uma série de contratempos em cuja origem não me quero deter agora, mas que se o fizesse deixaria edificado o director do DIARIO CARIOCA. Esse estado de coisas se estendeu até o anno de 1932. Em 1932, o sr. Pedro Ernesto, prefeito revolucionario, ou, segundo a nomenclatura em vóga, interventor federal, obedecendo ás suggestões do consultor juridico da Municipalidade, sr. Miranda Valverde, deliberou restaurar o contrato e a isso procedeu.

Fiz referencia ás suggestões do consultor juridico e não quero deixar a menor duvida sobre a natureza dellas. O sr. Miranda Valverde, lembrando ao prefeito a necessidade de restaurar o contrato ou de entrar em accordo com o coronel Lourenço de Oliveira, não teve em mira senão acautelar os proprios interesses materiaes e moraes da Prefeitura, pois que o reiterado não cumprimento do contrato iria acarretar, dias mais, dias menos, uma acção judicial contra ella. Decretada a restauração do contrato, com todas as formalidades legaes, cumpria á Prefeitura ordenar a sua immediata execução. E' a esta phase final, termo natural da questão, que ainda não se chegou, por motivos que ninguem logra descobrir.

O interessado directo na execução do contrato, á vista das attitudes do prefeito Pedro Ernesto, se promptificou a submetter o caso a arbitramento, compromettendo-se a rasgar o mesmo contrato, sem exigir o minimo onus financeiro da Prefeitura na hypothese de lhe ser desfavoravel a decisão dos arbitros.

Eis ahi, sr. director, a copia de dados que o habilitarão formar um juizo sereno sobre o malsinado "caso". Deante delles, ouso perguntar de que lado estarão, porventura, interesses não "confessaveis" — do lado de quem apenas pleiteia a execução de um contrato cuja legitimidade está fóra da discussão ou do lado de um poder que porfia em não reconhecer o valimento desse direito?

Não me parece que possa constituir alvo de censura ou de recriminação a energia com que os homens de bem tratam de acautelar seus interesses mais honestos e inviolaveis. O que se reclama, na ruidosa questão, em apreço, é que a Prefeitura saiba honrar os contratos, que não hão de ser "farrapos de papel".

Como se vê, ao contrario da versão divulgada por essa folha, não cogitei de indemnisação, mas sim, conforme já accentuei, do cumprimento integral do contrato celebrado em 1906, e restaurado em 1932, pelo actual interventor, sr. Pedro Ernesto

Na segurança de que o illustre director dará a estas linhas o devido acolhimento, menos pela consideração de quem as subscreve do que pelo respeito da verdade tenho a satisfação de assegurar-lhe os protestos do meu distincto apreço. — Rio de Janeiro, 10 de janeiro de 1935. — (a) Bazilio Bicca."

Dr. Alvaro Moutinho

Doenças dos rins, bexiga, prostata, etc. Cura rapida sem dôr da GONORRHE'A aguda ou chronica e suas complicações no homem e na mulher prostatites, cistites, orchites, inflammações do utero, ovarios, etc. Tratamento pela electricidade. Diathermia D'Arsonvalização, Ozonotherapia, Estreitamento da Urethra.

IMPOTENCIA

10 ás 18 — Buenos Aires, 77-4º.